

**RANCANGAN AKHIR**  
**RENJA**  
**RENCANA KERJA**  
**2023**



## KATA PENGANTAR

Rancangan Akhir Rencana Kerja (Renja) Perangkat Daerah Dinas Pekerjaan Umum Perumahan dan Energi Sumber Daya Mineral DIY merupakan acuan pelaksanaan program, kegiatan dan sub kegiatan pada Dinas Pekerjaan Umum, Perumahan dan Energi Sumber Daya Mineral Daerah Istimewa Yogyakarta tahun 2023, Renja Dinas PUPESDM DIY Tahun 2023 merupakan penjabaran Rancangan Akhir Rencana Strategis Dinas PUPESDM DIY untuk kurun waktu 2023 - 2026 yang telah disusun berdasar Rancangan Akhir Rencana Pembangunan Daerah Daerah Istimewa Yogyakarta Tahun 2023-2026 dan Pembaruan Pemetaan Program/Kegiatan/Subkegiatan Sesuai Dengan Keputusan Menteri Dalam Negeri Nomor 050-3708 Tahun 2020 Tentang Hasil Verifikasi Dan Validasi Pemutakhiran Klasifikasi, Kodefikasi Dan Nomenklatur Perencanaan Pembangunan Dan Keuangan Daerah.

Rancangan Akhir Rencana Kerja Dinas PUPESDM DIY ini disusun untuk mewujudkan sistem perencanaan pembangunan yang sinergis dan berkelanjutan, sebagai perwujudan kinerja pemerintahan yang baik dan akuntabel yang memuat strategi pencapaian visi, misi dan tujuan yang telah ditetapkan dengan seluruh potensi yang dimiliki oleh Dinas PUPESDM DIY.

Akhirnya kami berharap semoga Rancangan Akhir Rencana Kerja (Renja) Perangkat Daerah Dinas PUPESDM DIY Tahun 2023 ini dapat mewujudkan sinergitas antara perencanaan, penganggaran, pelaksanaan dan pengawasan pembangunan serta mewujudkan efektifitas sumber daya dan efisiensi alokasi sumber dana dalam pembangunan daerah di bidang urusan pekerjaan umum, perumahan rakyat dan kawasan permukiman, dan energi sumber daya mineral.

Yogyakarta, 01 Juli 2022

KEPALA,

Anna Rina Herbranti, S.T., MT.  
NIP. 19710624 199803 2 002



## DAFTAR ISI

|                                                                                                             |            |
|-------------------------------------------------------------------------------------------------------------|------------|
| <b>KATA PENGANTAR</b> .....                                                                                 | <b>i</b>   |
| <b>DAFTAR ISI</b> .....                                                                                     | <b>ii</b>  |
| <b>DAFTAR TABEL</b> .....                                                                                   | <b>iii</b> |
| <b>DAFTAR GAMBAR</b> .....                                                                                  | <b>iv</b>  |
| <b>BAB 1       PENDAHULUAN</b> .....                                                                        | <b>1-1</b> |
| 1.1       Latar Belakang.....                                                                               | 1-1        |
| 1.2       Landasan Hukum.....                                                                               | 1-4        |
| 1.3       Maksud dan Tujuan .....                                                                           | 1-9        |
| 1.4       Sistematika Penulisan .....                                                                       | 1-10       |
| <b>BAB 2       HASIL EVALUASI RENJA DPUP ESDM DIY TAHUN LALU</b> .....                                      | <b>2-1</b> |
| 2.1       Evaluasi Pelaksanaan Renja DPUP ESDM DIY Tahun Lalu dan Capaian<br>Renstra Perangkat Daerah ..... | 2-1        |
| 2.2       Analisis Kinerja Pelayanan Dinas PUP ESDM DIY.....                                                | 2-115      |
| 2.3       Isu-Isu Penting Penyelenggaraan Tugas dan Fungsi Perangkat<br>Daerah .....                        | 2-125      |
| 2.4       Review terhadap Rancangan Akhir RKPD.....                                                         | 2-130      |
| <b>BAB 3       TUJUAN DAN SASARAN PERANGKAT DAERAH</b> .....                                                | <b>3-1</b> |
| 3.1       Telaahan terhadap Kebijakan Nasional.....                                                         | 3-1        |
| 3.2       Tujuan dan Sasaran Renja.....                                                                     | 3-3        |
| 3.3       Program dan Kegiatan .....                                                                        | 3-6        |
| <b>BAB 4       RENCANA KERJA DAN PENDANAAN PERANGKAT DAERAH</b> .....                                       | <b>4-1</b> |
| 4.1       Dukungan terhadap Issue Strategis Nasional.....                                                   | 4-1        |
| 4.2       Dukungan terhadap Kebijakan Bidang Perekonomian dan<br>Pembangunan .....                          | 4-1        |
| <b>BAB 5       PENUTUP</b> .....                                                                            | <b>5-1</b> |

## DAFTAR TABEL

|                                                                                                                                                                                    |       |
|------------------------------------------------------------------------------------------------------------------------------------------------------------------------------------|-------|
| Tabel 2.1 Rekapitulasi Evaluasi Hasil Pelaksanaan Renja Dinas PUPESDM DIY Tahun 2021 dan Perkiraan Pencapaian Renstra Tahun 2022 Pemerintah Daerah Daerah Istimewa Yogyakarta..... | 2-2   |
| Tabel 2.2 Capaian Kinerja Dinas PUPESDM DIY Tahun 2021.....                                                                                                                        | 2-115 |
| Tabel 2.3 Pencapaian Kinerja Program Dinas PUPESDM DIY .....                                                                                                                       | 2-118 |
| Tabel 2.4 Review Terhadap Rancangan Akhir RKPD Tahun 2023 Daerah Istimewa Yogyakarta.....                                                                                          | 2-131 |
| Tabel 2.5 Usulan Program, Kegiatan, dan Sub Kegiatan dari Para Pemangku Kepentingan Tahun 2023 Pemerintah Daerah Daerah Istimewa Yogyakarta.....                                   | 2-138 |
| Tabel 3.1 Sasaran Renja Tahun 2023 Dinas PUPESDM DIY.....                                                                                                                          | 3-4   |
| Tabel 3.2 Daftar Kegiatan LintasPerangkat Daerah dan Lintas Wilayah Tahun 2023 ....                                                                                                | 3-7   |
| Tabel 3.3 Rumusan Rencana Program, Kegiatan, dan Sub Kegiatan Perangkat Daerah Tahun 2023 dan Perkiraan Maju Tahun 2024 Dinas PUPESDM Daerah Istimewa Yogyakarta.....              | 3-33  |
| Tabel 4.1 Dukungan Proyek (Prioritas Nasional/Major Projects) .....                                                                                                                | 4-1   |
| Tabel 4.2 Dukungan Terhadap Kebijakan Bidang Perekonomian dan Pembangunan....                                                                                                      | 4-2   |
| Tabel 4.3 Rencana Program, Kegiatan, Sub Kegiatan dan Pendanaan Dinas PUPESDM Daerah Istimewa Yogyakarta Tahun 2023.....                                                           | 4-9   |

## DAFTAR GAMBAR

|                                                      |       |
|------------------------------------------------------|-------|
| Gambar 2.1 Susunan Organisasi Perangkat Daerah ..... | 2-130 |
|------------------------------------------------------|-------|

## BAB 1 PENDAHULUAN

### 1.1 Latar Belakang

Rancangan Akhir Rencana Kerja Dinas Pekerjaan Umum, Perumahan dan Energi Sumber Daya Mineral DI. Yogyakarta merupakan perumusan Rencana Strategis Dinas PUPESDM DIY yang berujuan untuk menjamin kesesuaian antara program, kegiatan, sub kegiatan, lokasi kegiatan, kelompok sasaran serta perkiraan maju dan digunakan sebagai bahan penyusunan rancangan Akhir Rencana Kerja Pembangunan Daerah (RKPD) DIY. RKPD DIY memuat program, kegiatan, lokasi dan kelompok sasaran yang disertai indikator kinerja dan pendanaan sesuai dengan tugas dan fungsi setiap Perangkat Daerah di DIY.

Rancangan Akhir Renja Dinas PUPESDM DIY mempunyai kedudukan yang strategis karena renja menerjemahkan Rencana Pembangunan Daerah DIY dan Rancangan Renstra Dinas PUPESDM DIY ke dalam rencana, program dan penganggaran tahunan.

Sebagai dokumen rencana tahunan Perangkat Daerah (OPD), Renja Dinas PUPESDM DIY mempunyai kedudukan yang strategis dalam penyelenggaraan urusan bidang Pekerjaan Umum, urusan bidang Perumahan dan urusan bidang Energi dan Sumber Daya Mineral mengingat beberapa hal sebagai berikut:

1. Rencana Kerja (Renja) Dinas PUPESDM DIY merupakan penjabaran dari Renstra Dinas PUPESDM DIY yang berpedoman pada Rencana Pembangunan Jangka Menengah Daerah (RPJMD) DIY.
2. Penyusunan Renja Dinas PUPESDM DIY agar terwujud sinergi dan sinkronisasi capaian kerja Tahunan Perangkat Daerah dengan rencana tahunan DIY dan nasional, maka dalam penyusunan program dan kegiatan Perangkat Daerah berpedoman pula kepada Arah kebijakan provinsi dan nasional.
3. Renja Dinas PUPESDM DIY merupakan acuan Dinas PUPESDM DIY dalam menentukan program prioritas serta pagu anggaran sementara yang

selanjutnya digunakan sebagai acuan dalam penyusunan Rencana Anggaran Pendapatan dan Belanja Daerah (RAPBD).

4. Renja Dinas PUPESDM DIY merupakan salah satu instrumen evaluasi kinerja penyelenggaraan urusan pemerintahan. Melalui evaluasi terhadap pelaksanaan Renja dapat diketahui sampai sejauh mana capaian kinerja RPJMD sebagai wujud dari kinerja penyelenggaraan urusan pemerintahan daerah hingga tahun yang telah dilalui.

Renja Dinas PUPESDM DIY disusun sesuai dengan Permendagri Nomor 86 tahun 2017 tentang Tata Cara Perencanaan, Pengendalian dan Evaluasi Pembangunan Daerah, Tata Cara Evaluasi Rancangan Peraturan Daerah tentang Rencana Pembangunan Jangka Panjang Daerah dan Rencana Pembangunan Jangka Menengah, serta Tata cara Perubahan Rencana Pembangunan Daerah dan Rencana Kerja Daerah, dalam penyusunan Renja Dinas PUPESDM DIY memuat beberapa hal antara lain :

1. Disusun berdasarkan evaluasi pelaksanaan Renja tahun sebelumnya.
2. Kesesuaian program yang tercantum dalam Renja dengan Rencana Kerja Pembangunan Daerah (RKPD) dan dalam dokumen Renstra pada tahun berjalan.
3. Program dalam Renja dilengkapi dengan indikator kinerja hasil (outcome) dan kegiatan dilengkapi dengan indikator kinerja keluaran (output), yang bersifat realistis dan terukur, dan dilengkapi dengan pendanaan yang menunjukkan prakiraan maju.

Mengingat kedudukan strategis tersebut maka untuk menghasilkan dokumen Renja yang berkualitas terdapat tahapan proses dan cakupan komprehensif yang harus terpenuhi. Renja Perangkat Daerah disusun dengan tahapan :

1. Persiapan Penyusunan

Persiapan penyusunan renja meliputi : (a) Penyusunan rancangan keputusan Kepala Daerah tentang pembentukan tim penyusun Renja Perangkat Daerah (b) Orientasi mengenai Renja Perangkat Daerah (c) Penyusunan agenda kerja

tim penyusun Renja Perangkat Daerah dan (d) Penyiapan data dan informasi perencanaan pembangunan Daerah didasarkan pada data dan informasi yang dikelola dalam SIPD.

## 2. Penyusunan Rancangan Awal

Penyusunan rancangan awal Renja Perangkat Daerah berpedoman pada Renstra Perangkat Daerah, hasil evaluasi hasil Renja Perangkat Daerah tahun lalu, dan hasil evaluasi hasil Renja Perangkat Daerah tahun berjalan.

Berpedoman pada Renstra Perangkat Daerah bertujuan untuk menjamin kesesuaian antara program, kegiatan, lokasi kegiatan, kelompok sasaran, serta prakiraan maju yang disusun dalam rancangan awal Renja Perangkat Daerah dengan Renstra Perangkat Daerah.

Berpedoman pada hasil evaluasi hasil Renja Perangkat Daerah tahun lalu dan hasil evaluasi hasil Renja Perangkat Daerah tahun berjalan bertujuan untuk memastikan bahwa rumusan kegiatan alternatif dan/atau kegiatan baru yang disusun dalam rancangan awal Renja Perangkat Daerah dilakukan dalam rangka optimalisasi pencapaian sasaran Renstra Perangkat Daerah.

## 3. Penyusunan Rancangan

Penyusunan rancangan Renja Perangkat Daerah merupakan proses penyempurnaan rancangan awal Renja Perangkat Daerah untuk kemudian dibahas dan disempurnakan dalam forum perangkat Daerah/lintas perangkat Daerah.

## 4. Pelaksanaan Forum Perangkat Daerah/Lintas Perangkat Daerah dilaksanakan oleh kepala Perangkat Daerah berkoordinasi dengan BAPPEDA dan dilakukan pembahasan dengan pemangku kepentingan yang bertujuan untuk memperoleh masukan dalam rangka penajaman target kinerja sasaran, program dan kegiatan, lokasi dan kelompok sasaran dalam Rancangan Renja Perangkat Daerah.

## 5. Perumusan Rancangan Akhir

Perumusan rancangan akhir Renja Perangkat Daerah, merupakan proses penyempurnaan rancangan Renja Perangkat Daerah menjadi rancangan akhir



Renja Perangkat Daerah. Perumusan rancangan akhir Renja Perangkat Daerah dilakukan untuk mempertajam program, kegiatan dan pagu indikatif Perangkat Daerah berdasarkan program, kegiatan dan pagu indikatif yang ditetapkan dalam RKPD.

rancangan akhir Renja Perangkat Daerah disajikan dengan sistematika paling sedikit memuat:

- a. pendahuluan;
  - b. hasil evaluasi Renja Perangkat Daerah tahun lalu;
  - c. tujuan dan sasaran Perangkat Daerah;
  - d. rencana kerja dan pendanaan Perangkat Daerah; dan
  - e. penutup.
6. Penetapan
- BAPPEDA menyampaikan seluruh rancangan akhir Renja Perangkat Daerah yang telah diverifikasi kepada Kepala Daerah melalui Sekretaris Daerah untuk ditetapkan dengan Perkada. Renja Perangkat Daerah yang ditetapkan dengan Perkada menjadi pedoman Perangkat Daerah dalam menyusun RKA Perangkat Daerah.

## **1.2 Landasan Hukum**

Landasan hukum penyusunan Rencana Kerja Dinas PUPESDM DIY adalah :

1. Undang - Undang Nomor 3 Tahun 1950 tentang Pembentukan Daerah Istimewa Jogjakarta (Berita Negara Republik Indonesia Tahun 1950 Nomor 3) sebagaimana telah diubah terakhir dengan Undang-Undang Nomor 9 Tahun 1955 tentang Perubahan Undang-Undang Nomor 3 jo. Nomor 19 Tahun 1950 tentang Pembentukan Daerah Istimewa Jogjakarta (Lembaran Negara Republik Indonesia Tahun 1955 Nomor 43, Tambahan Lembaran Negara Republik Indonesia Nomor 827);
2. Undang - Undang Nomor 25 Tahun 2004 tentang Sistem Perencanaan Pembangunan Nasional;

3. Undang - Undang Nomor 17 Tahun 2007 tentang Rencana Pembangunan Jangka Panjang Nasional Tahun 2005-2025;
4. Undang - Undang Nomor 13 Tahun 2012 tentang Keistimewaan Daerah Istimewa Yogyakarta;
5. Undang - Undang Nomor 9 Tahun 2015 tentang Perubahan Kedua Atas Undang - Undang Nomor 23 Tahun 2014 Tentang Pemerintahan Daerah;
6. Peraturan Pemerintah Republik Indonesia Nomor 39 Tahun 2006 tentang Tata Cara Pengendalian dan Evaluasi Pelaksanaan Rencana Pembangunan;
7. Peraturan Pemerintah Republik Indonesia Nomor 38 Tahun 2007 tentang Pembagian Urusan Pemerintahan antara Pemerintah, Pemerintahan Daerah Provinsi, Pemerintahan Daerah Kabupaten/Kota;
8. Peraturan Pemerintah Republik Indonesia Nomor 38 Tahun 2007 tentang Pembagian Urusan Pemerintahan Antara Pemerintah, Pemerintahan Daerah Provinsi, dan Pemerintahan Daerah Kabupaten/Kota;
9. Peraturan Pemerintah Nomor 8 Tahun 2008 tentang Tahapan, Tata Cara Penyusunan, Pengendalian dan Evaluasi Pelaksanaan Rencana Pembangunan Daerah;
10. Peraturan Pemerintah Republik Indonesia Nomor 17 Tahun 2017 Tentang Sinkronisasi Proses Perencanaan dan Penganggaran Pembangunan Nasional;
11. Peraturan Pemerintah Republik Indonesia Nomor 2 Tahun 2018 tentang Standar Pelayanan Minimal;
12. Peraturan Pemerintah Republik Indonesia Nomor 12 Tahun 2019 tentang Pengelolaan Keuangan Daerah (Tambahan Lembaran Negara Republik Indonesia Nomor 6322);
13. Peraturan Presiden Republik Indonesia Nomor 18 Tahun 2020 tentang Rencana Pembangunan Jangka Menengah Nasional Tahun 2020-2024 (Lembaran Negara Republik Indonesia Tahun 2020 Nomor 10);
14. Peraturan Menteri Dalam Negeri Republik Indonesia Nomor 86 Tahun 2017 Tentang Tata Cara Perencanaan, Pengendalian Dan Evaluasi Pembangunan

Daerah, Tata Cara Evaluasi Rancangan Peraturan Daerah Tentang Rencana Pembangunan Jangka Panjang Daerah Dan Rencana Pembangunan Jangka Menengah Daerah, Serta Tata Cara Perubahan Rencana Pembangunan Jangka Panjang Daerah, Rencana Pembangunan Jangka Menengah Daerah, Dan Rencana Kerja Pemerintah Daerah;

15. Peraturan Menteri Dalam Negeri Republik Indonesia Nomor 100 Tahun 2018 tentang Penerapan Standar Pelayanan Minimal;
16. Peraturan Menteri Dalam Negeri Republik Indonesia Nomor 90 Tahun 2019 Tentang Klasifikasi, Kodefikasi, dan Nomenklatur Perencanaan Pembangunan dan Keuangan Daerah;
17. Peraturan Menteri Dalam Negeri Republik Indonesia Nomor 77 Tahun 2020 Tentang Pedoman Teknis Pengelolaan Keuangan Daerah;
18. Keputusan Menteri Dalam Negeri Nomor 050-3708 Tahun 2020 Tentang Hasil Verifikasi dan Validasi Pemutakhiran Klasifikasi, Kodefikasi, dan Nomenklatur Perencanaan Pembangunan dan Keuangan Daerah;
19. Peraturan Daerah Provinsi Daerah Istimewa Yogyakarta Nomor 5 Tahun 2005 tentang Tata Cara Penyusunan Rencana Pembangunan Daerah dan Pelaksanaan Musyawarah Perencanaan Pembangunan Daerah (Lembaran Daerah Provinsi Daerah Istimewa Yogyakarta Tahun 2005 Nomor 3 Seri E), sebagaimana telah diubah dengan Peraturan Daerah Provinsi Daerah Istimewa Yogyakarta Nomor 3 Tahun 2009 tentang Perubahan Atas Peraturan Daerah Provinsi Daerah Istimewa Yogyakarta Nomor 5 Tahun 2005 tentang Tata Cara Penyusunan Rencana Pembangunan Daerah dan Pelaksanaan Musyawarah Perencanaan Pembangunan Daerah (Lembaran Daerah Provinsi Daerah Istimewa Yogyakarta Tahun 2009 Nomor 3);
20. Peraturan Daerah Provinsi Daerah Istimewa Yogyakarta Nomor 4 Tahun 2007 tentang Pokok-pokok Pengelolaan Keuangan Daerah (Lembaran Daerah Provinsi Daerah Istimewa Yogyakarta Tahun 2007 Nomor 4) sebagaimana telah diubah dengan Peraturan Daerah Provinsi Daerah Istimewa Yogyakarta Nomor 11 Tahun 2008 tentang Perubahan Atas Peraturan Daerah Provinsi

- Daerah Istimewa Yogyakarta Nomor 4 Tahun 2007 tentang Pokok-pokok Pengelolaan Keuangan Daerah (Lembaran Daerah Provinsi Daerah Istimewa Yogyakarta Tahun 2008 Nomor 11);
21. Peraturan Daerah Provinsi Daerah Istimewa Yogyakarta Nomor 7 Tahun 2007 tentang Urusan Pemerintahan yang Menjadi Kewenangan Provinsi Daerah Istimewa Yogyakarta (Lembaran Daerah Provinsi Daerah Istimewa Yogyakarta Tahun 2007 Nomor 7);
  22. Peraturan Daerah Provinsi Daerah Istimewa Yogyakarta Nomor 2 Tahun 2009 tentang Rencana Pembangunan Jangka Panjang Daerah Tahun 2005-2025 (Lembaran Daerah Provinsi Daerah Istimewa Yogyakarta Tahun 2009 Nomor 2);
  23. Peraturan Daerah Provinsi Daerah Istimewa Yogyakarta Nomor 5 Tahun 2008 tentang Organisasi dan Tatakerja Sekretariat Daerah dan Sekretariat DPRD Provinsi DIY;
  24. Peraturan Daerah Provinsi Daerah Istimewa Yogyakarta Nomor 6 Tahun 2008 tentang Organisasi dan Tatakerja Dinas Daerah Provinsi DIY;
  25. Peraturan Daerah Provinsi Daerah Istimewa Yogyakarta Nomor 7 Tahun 2008 tentang Organisasi dan Tatakerja Inspektorat, Badan Perencanaan Pembangunan Daerah, Lembaga Teknis Daerah dan Satuan Polisi Pamong Praja Provinsi DIY;
  26. Peraturan Daerah Provinsi Daerah Istimewa Yogyakarta Nomor 2 Tahun 2009 tentang Rencana Pembangunan Jangka Panjang Daerah Tahun 2005-2025;
  27. Peraturan Daerah Daerah Istimewa Yogyakarta Nomor 3 Tahun 2018 Tentang Rencana Pembangunan Jangka Menengah Daerah (RPJMD) Daerah Istimewa Yogyakarta Tahun 2017-2022 (Lembaran Daerah Daerah Istimewa Yogyakarta Tahun 2018 Nomor 3);
  28. Peraturan Daerah Istimewa Daerah Istimewa Yogyakarta Nomor 1 Tahun 2013 tentang Kewenangan Dalam Keistimewaan sebagaimana diubah terakhir dengan Peraturan Daerah Istimewa Daerah Istimewa Yogyakarta



- Nomor 1 Tahun 2015 tentang Perubahan atas Peraturan Daerah Istimewa Daerah Istimewa Yogyakarta Nomor 1 Tahun 2013 tentang Kewenangan Dalam Keistimewaan;
29. Peraturan Daerah Istimewa Daerah Istimewa Yogyakarta Nomor 2 Tahun 2015 tentang Tata Cara Pengisian Jabatan, Pelantikan, Kedudukan, Tugas Dan Wewenang Gubernur Dan Wakil Gubernur (Lembaran Daerah Daerah Istimewa Yogyakarta Tahun 2015 Nomor 4);
  30. Peraturan Daerah Istimewa Daerah Istimewa Yogyakarta Nomor 1 Tahun 2017 tentang Pengelolaan Dan Pemanfaatan Tanah Kasultanan Dan Tanah Kadipaten (Lembaran Daerah Daerah Istimewa Yogyakarta Tahun 2017 Nomor 1);
  31. Peraturan Daerah Istimewa Daerah Istimewa Yogyakarta Nomor 1 Tahun 2018 tentang Kelembagaan Pemerintah Daerah Daerah Istimewa Yogyakarta (Lembaran Daerah Daerah Istimewa Yogyakarta Tahun 2018 Nomor 7);
  32. Peraturan Gubernur Daerah Istimewa Yogyakarta Nomor 30 Tahun 2006 tentang Tata Cara Pengendalian dan Evaluasi Pelaksanaan Program/Kegiatan di Lingkungan Pemerintah Provinsi Daerah Istimewa Yogyakarta;
  33. Peraturan Gubernur Daerah Istimewa Yogyakarta Nomor 45 Tahun 2014 tentang Tata Cara Evaluasi Hasil Rencana Pembangunan Daerah dan Pengendalian Pelaksanaan Pembangunan Daerah (Berita Daerah Daerah Istimewa Yogyakarta Tahun 2014 Nomor 45);
  34. Peraturan Gubernur Daerah Istimewa Yogyakarta Nomor 63 Tahun 2018 tentang Kedudukan, Susunan Organisasi, Tugas, Fungsi, Dan Tata Kerja Dinas Pekerjaan Umum, Perumahan, Dan Energi Sumber Daya Mineral;
  35. Peraturan Gubernur Daerah Istimewa Yogyakarta Nomor 93 Tahun 2018 tentang Pembentukan, Susunan Organisasi, Tugas, Fungsi Dan Tata Kerja Unit Pelaksana Teknis Pada Dinas Pekerjaan Umum, Perumahan, Dan Energi Sumber Daya Mineral;
  36. Peraturan Gubernur Daerah Istimewa Yogyakarta Nomor 85 Tahun 2019 tentang Pengelolaan Dana Keistimewaan;

### **1.3 Maksud dan Tujuan**

#### **1.3.1. Maksud**

Maksud penyusunan Rancangan Akhir Renja Dinas PUPESDM DIY Tahun 2023 agar pelaksanaan kegiatan pembangunan bidang urusan pekerjaan umum dan penataan ruang, bidang urusan perumahan rakyat dan Kawasan permukiman, dan bidang urusan energi sumber daya mineral di Daerah Istimewa Yogyakarta lebih terarah, efektif, efisien, terpadu dan terukur dalam rangka mewujudkan visi, misi, tujuan, sasaran, program dan kegiatan pembangunan yang telah ditetapkan.

#### **1.3.2. Tujuan**

Rancangan Akhir Renja Dinas PUPESDM DIY Tahun 2023 disusun dengan tujuan:

- a. Sebagai penjabaran Rancangan Akhir Renstra Dinas PUPESDM DIY Tahun 2023-2026;
- b. Sebagai dasar penetapan program, kegiatan, dan sub kegiatan prioritas yang disertai dengan target indikator kinerja dan indikasi pagu anggaran yang akan dilaksanakan Dinas PUPESDM DIY melalui Anggaran Pendapatan dan Belanja Daerah (APBD) tahun 2023;
- c. Sebagai pedoman kerja dalam pelaksanaan program, kegiatan, dan sub kegiatan kebijakan pembangunan 1 (satu) tahun kedepan pada Dinas PUPESDM DIY;
- d. Sebagai alat evaluasi capaian kinerja Dinas PUPESDM DIY.

## **1.4 Sistematika Penulisan**

Sistematika Rancangan Akhir Renja Dinas Pekerjaan Umum, Perumahan dan Energi Sumber Daya Mineral Daerah Istimewa Yogyakarta Tahun 2023 disusun sebagai berikut:

### **BAB 1 PENDAHULUAN**

Menjelaskan tentang Latar Belakang, Landasan Hukum, Maksud dan Tujuan serta Sistematika Penulisan.

### **BAB 2 EVALUASI PELAKSANAAN RENJA DINAS PUPESDM DIY TAHUN LALU**

Menjelaskan tentang Evaluasi Pelaksanaan Renja Dinas PUPESDM DIY Tahun Lalu dan Capaian Perubahan Renstra Dinas PUPESDM DIY, Analisis Kinerja Pelayanan Dinas PUPESDM DIY, Isu-Isu Penting Penyelenggaraan Tugas dan Fungsi Dinas PUP ESDM DIY, dan Review terhadap Rancangan Akhir RKPD DIY.

### **BAB 3 TUJUAN DAN SASARAN PERANGKAT DAERAH**

Menjelaskan tentang Telaahan terhadap Kebijakan Nasional, Tujuan dan sasaran Renja Dinas PUPESDM DIY, serta Program dan Kegiatan.

### **BAB 4 RENCANA KERJA DAN PENDANAAN DPUP ESDM DIY**

Menjelaskan tentang Rencana Kerja terhadap Issue Strategis Nasional dan Dukungan terhadap Kebijakan Bidang Perekonomian dan Pembangunan.

### **BAB 5 PENUTUP**

## **BAB 2 HASIL EVALUASI RENJA DPUP ESDM DIY TAHUN LALU**

### **2.1 Evaluasi Pelaksanaan Renja DPUP ESDM DIY Tahun Lalu dan Capaian Renstra Perangkat Daerah**

Kinerja Dinas PUPESDM DIY diukur berdasarkan tingkat Pencapaian Sasaran Program dan Kegiatan. Untuk mengetahui gambaran mengenai tingkat Pencapaian Sasaran Program dan Kegiatan dilakukan dengan membandingkan target dengan realisasi indikator sasaran, pencapaian kinerja program dan kegiatan.

Evaluasi pelaksanaan kegiatan tahun lalu mengacu kepada hasil capaian pelaksanaan program dan kegiatan tahun lalu dan perkiraan capaian program dan kegiatan tahun berikutnya. Hasil evaluasi ini memuat realisasi program dan kegiatan yang tidak memenuhi, memenuhi dan melebihi target kinerja. Lebih lanjut hasil evaluasi kegiatan tahun lalu ini kemudian dijadikan acuan dalam implikasi pencapaian target Renstra Dinas PUPESDM DIY dan dalam pengambilan kebijakan dan tindakan perencanaan dan penganggaran tahun berikutnya.

Pada tahun 2021 telah ditetapkan 7 Indikator Kinerja Utama SKPD yang diukur dengan 8 (delapan) indikator kinerja serta di laksanakan melalui 13 Program Prioritas dengan 18 kegiatan 36 Sub Kegiatan serta didukung oleh 1 program dengan 5 kegiatan 12 Sub Kegiatan pelayanan administrasi perkantoran.

Pada tahun 2021, 8 (delapan) indikator telah memenuhi target yang ditetapkan atau sebesar > 100%. Sebagai review (kajian) terhadap hasil pelaksanaan Renja Tahun 2021 dan perkiraan capaian tahun berjalan (Tahun 2022) ditampilkan pada tabel 2.1



Tabel : 2.1  
 Rekapitulasi Evaluasi Hasil Pelaksanaan Renja Dinas PUPESDM DIY Tahun 2021  
 Dan Perkiraan Pencapaian Renstra Tahun 2022  
 Dinas PUPESDM Daerah Istimewa Yogyakarta

| Kode | Keterangan | Urusan/Bidang Urusan Pemerintahan Daerah Dan Program/Kegiatan | Indikator Kinerja Program (outcomes)/ Kegiatan (output) | Target Kinerja Capaian Program Tahun 2021                | Realisasi Target Kinerja Hasil Program Dan Keluaran Kegiatan s/d Tahun 2020 (n-1)    | Target dan Realisasi Kinerja Program dan Kegiatan Tahun Lalu (n-1) |                                                                                                                                                                                                                                                                                                                               |               | Target Program Dan Kegiatan 2022 (Renja SKPD tahun n) | Perkiraan Realisasi Capaian Target Renstra SKPD s/d tahun berjalan(2022) |                                              |     |
|------|------------|---------------------------------------------------------------|---------------------------------------------------------|----------------------------------------------------------|--------------------------------------------------------------------------------------|--------------------------------------------------------------------|-------------------------------------------------------------------------------------------------------------------------------------------------------------------------------------------------------------------------------------------------------------------------------------------------------------------------------|---------------|-------------------------------------------------------|--------------------------------------------------------------------------|----------------------------------------------|-----|
|      |            |                                                               |                                                         |                                                          |                                                                                      | Target Renja SKPD tahun 2021 (n)                                   | Realisasi Renja SKPD 2021 (n)                                                                                                                                                                                                                                                                                                 | Realisasi (%) |                                                       | Realisasi Capaian Program dan Kegiatan s/d tahun berjalan (tahun n)      | Tingkat Capaian Realisasi Target Renstra (%) |     |
| 1    |            | 2                                                             | 3                                                       | 4                                                        | 5                                                                                    | 6                                                                  | 7                                                                                                                                                                                                                                                                                                                             | 8 = (7/6)     | 9                                                     | 10=(5+7+9)                                                               | 11=(10/4)                                    |     |
| 1    |            | Urusan Wajib                                                  |                                                         |                                                          |                                                                                      |                                                                    |                                                                                                                                                                                                                                                                                                                               |               |                                                       |                                                                          |                                              |     |
| 1    | 0          | Non Urusan                                                    |                                                         |                                                          |                                                                                      |                                                                    |                                                                                                                                                                                                                                                                                                                               |               |                                                       |                                                                          |                                              |     |
| 1    | 0          | 01                                                            | Semula                                                  | Program Pelayanan Administrasi Perkantoran               | Terwujudnya administrasi perkantoran yang mendukung kelancaran tugas dan fungsi SKPD | n/a                                                                | 100%                                                                                                                                                                                                                                                                                                                          | n/a           | n/a                                                   | n/a                                                                      | n/a                                          | n/a |
|      |            |                                                               | 001                                                     | Penyediaan Jasa, Peralatan, dan Perlengkapan Perkantoran | Terpenuhinya kebutuhan jasa, peralatan dan perlengkapan kantor sebesar 100%          | n/a                                                                | 1. Jasa Pembasmi tikus : 1 Tahun dari 1 Tahun<br>2. Jasa kebersihan kantor : 1 Tahun dari 1 Tahun<br>3. jasa Pemeliharaan dan Perizinan Kendaraan Dinas/Operasional : 88 Unit dari 88 Unit<br>4. Alat Listrik : 18 Jenis dari 18 Jenis<br>5. Jasa Laundry : 1 Tahun dari 1 Tahun<br>6. Belanja pengisian tabung gas : 12 Unit | n/a           | n/a                                                   | n/a                                                                      | n/a                                          | n/a |

## RANCANGAN AKHIR RENJA PERANGKAT DAERAH TAHUN 2023

| Kode | Keterangan | Urusan/Bidang Urusan Pemerintahan Daerah Dan Program/Kegiatan | Indikator Kinerja Program (outcomes)/ Kegiatan (output) | Target Kinerja Capaian Program Tahun 2021 | Realisasi Target Kinerja Hasil Program Dan Keluaran Kegiatan s/d Tahun 2020 (n-1)                                                                                                                                                                                                                                                                                                                                                                                                                                                                                                                                                                               | Target dan Realisasi Kinerja Program dan Kegiatan Tahun Lalu (n-1) |                               |               | Target Program Dan Kegiatan 2022 (Renja SKPD tahun n) | Perkiraan Realisasi Capaian Target Renstra SKPD s/d tahun berjalan(2022) |                                              |
|------|------------|---------------------------------------------------------------|---------------------------------------------------------|-------------------------------------------|-----------------------------------------------------------------------------------------------------------------------------------------------------------------------------------------------------------------------------------------------------------------------------------------------------------------------------------------------------------------------------------------------------------------------------------------------------------------------------------------------------------------------------------------------------------------------------------------------------------------------------------------------------------------|--------------------------------------------------------------------|-------------------------------|---------------|-------------------------------------------------------|--------------------------------------------------------------------------|----------------------------------------------|
|      |            |                                                               |                                                         |                                           |                                                                                                                                                                                                                                                                                                                                                                                                                                                                                                                                                                                                                                                                 | Target Renja SKPD tahun 2021 (n)                                   | Realisasi Renja SKPD 2021 (n) | Realisasi (%) |                                                       | Realisasi Capaian Program dan Kegiatan s/d tahun berjalan (tahun n)      | Tingkat Capaian Realisasi Target Renstra (%) |
| 1    |            | 2                                                             | 3                                                       | 4                                         | 5                                                                                                                                                                                                                                                                                                                                                                                                                                                                                                                                                                                                                                                               | 6                                                                  | 7                             | 8 = (7/6)     | 9                                                     | 10=(5+7+9)                                                               | 11=(10/4)                                    |
|      |            |                                                               |                                                         |                                           | dari 12 Unit<br>7. wastafel portable : 9 Unit dari 9 Unit<br>8. Jasa Penyemprotan Disinfectan : 1 Paket dari 1 Paket<br>9. Jasa Surat Menyurat : 4300 Surat dari 4300 Surat<br>10. Solar Operasional genset : 396 Liter dari 400 Liter<br>11. Penatan Arsip : 57366 Arsip dari 57366 Arsip<br>12. Alat Tulis kantor : 143 Jenis dari 143 Jenis<br>13. Barang Cetakn : 10 Jenis dari 10 Jenis<br>14. Surat Kabar/Majalah : 6 SKH dari 6 SKH<br>15. Sabun antiseptic : 150 Botol dari 150 Botol<br>16. Jasa Komunikasi, Listrik, Air : 1 Tahun dari 1 Tahun<br>17. Penggandaan : 159137 Lembar dari 159352 Lembar<br>18. Handsanitizer : 300 Botol dari 300 Botol |                                                                    |                               |               |                                                       |                                                                          |                                              |

## RANCANGAN AKHIR RENJA PERANGKAT DAERAH TAHUN 2023

| Kode | Keterangan | Urusan/Bidang Urusan Pemerintahan Daerah Dan Program/Kegiatan | Indikator Kinerja Program (outcomes)/ Kegiatan (output)                  | Target Kinerja Capaian Program Tahun 2021 | Realisasi Target Kinerja Hasil Program Dan Keluaran Kegiatan s/d Tahun 2020 (n-1)                                                                                                                                                                                                            | Target dan Realisasi Kinerja Program dan Kegiatan Tahun Lalu (n-1) |                               |               | Target Program Dan Kegiatan 2022 (Renja SKPD tahun n) | Perkiraan Realisasi Capaian Target Renstra SKPD s/d tahun berjalan(2022) |                                              |
|------|------------|---------------------------------------------------------------|--------------------------------------------------------------------------|-------------------------------------------|----------------------------------------------------------------------------------------------------------------------------------------------------------------------------------------------------------------------------------------------------------------------------------------------|--------------------------------------------------------------------|-------------------------------|---------------|-------------------------------------------------------|--------------------------------------------------------------------------|----------------------------------------------|
|      |            |                                                               |                                                                          |                                           |                                                                                                                                                                                                                                                                                              | Target Renja SKPD tahun 2021 (n)                                   | Realisasi Renja SKPD 2021 (n) | Realisasi (%) |                                                       | Realisasi Capaian Program dan Kegiatan s/d tahun berjalan (tahun n)      | Tingkat Capaian Realisasi Target Renstra (%) |
| 1    |            | 2                                                             | 3                                                                        | 4                                         | 5                                                                                                                                                                                                                                                                                            | 6                                                                  | 7                             | 8 = (7/6)     | 9                                                     | 10=(5+7+9)                                                               | 11=(10/4)                                    |
|      |            |                                                               |                                                                          |                                           | 19. Belanja pengisian tabung tabung pemadam kebakaran : 8 Unit dari 25 Unit<br>20. Masker : 22350 Buah dari 22350 Buah                                                                                                                                                                       |                                                                    |                               |               |                                                       |                                                                          |                                              |
|      | 002        | Penyediaan Jasa Pengelola Pelayanan Perkantoran               | Terpenuhinya kebutuhan Jasa Pengelola Pelayanan Perkantoran sebesar 100% | n/a                                       | 1. Jasa Administrasi Keuangan : 12 Bulan dari 12 Bulan<br>2. Jasa Pengelola Kepegawaian : 12 Bulan dari 12 Bulan<br>3. Jasa Pengelola Barang : 12 Bulan dari 12 Bulan<br>4. Jasa Perencanaan Program dan Anggaran : 12 Bulan dari 12 Bulan<br>5. Jasa Keamanan Kantor : 1 Tahun dari 1 Tahun | n/a                                                                | n/a                           | n/a           | n/a                                                   | n/a                                                                      | n/a                                          |

## RANCANGAN AKHIR RENJA PERANGKAT DAERAH TAHUN 2023

| Kode   | Keterangan | Urusan/Bidang Urusan Pemerintahan Daerah Dan Program/Kegiatan | Indikator Kinerja Program (outcomes)/ Kegiatan (output)                                                | Target Kinerja Capaian Program Tahun 2021 | Realisasi Target Kinerja Hasil Program Dan Keluaran Kegiatan s/d Tahun 2020 (n-1)                                                                                                                                                                                                                                                                                                                              | Target dan Realisasi Kinerja Program dan Kegiatan Tahun Lalu (n-1) |                               |               | Target Program Dan Kegiatan 2022 (Renja SKPD tahun n) | Perkiraan Realisasi Capaian Target Renstra SKPD s/d tahun berjalan(2022) |                                              |
|--------|------------|---------------------------------------------------------------|--------------------------------------------------------------------------------------------------------|-------------------------------------------|----------------------------------------------------------------------------------------------------------------------------------------------------------------------------------------------------------------------------------------------------------------------------------------------------------------------------------------------------------------------------------------------------------------|--------------------------------------------------------------------|-------------------------------|---------------|-------------------------------------------------------|--------------------------------------------------------------------------|----------------------------------------------|
|        |            |                                                               |                                                                                                        |                                           |                                                                                                                                                                                                                                                                                                                                                                                                                | Target Renja SKPD tahun 2021 (n)                                   | Realisasi Renja SKPD 2021 (n) | Realisasi (%) |                                                       | Realisasi Capaian Program dan Kegiatan s/d tahun berjalan (tahun n)      | Tingkat Capaian Realisasi Target Renstra (%) |
| 1      |            | 2                                                             | 3                                                                                                      | 4                                         | 5                                                                                                                                                                                                                                                                                                                                                                                                              | 6                                                                  | 7                             | 8 = (7/6)     | 9                                                     | 10=(5+7+9)                                                               | 11=(10/4)                                    |
| 003    |            | Penyediaan Rapat-rapat, Koordinasi dan Konsultasi             | Terpenuhinya kebutuhan rapat-rapat koordinasi dan konsultasi/koordinasi dalam dan keluar daerah 100%/. | n/a                                       | 1. Makan dan minum rapat tersedia sesuai kebutuhan : 3608 OS dari 6697 OS<br>2. Konsultasi dan Koordinasi Dinas PUP ESDM DIY Luar Jawa Terlaksana Dengan Baik : 1 Tahun dari 1 Tahun<br>3. Konsultasi dan Koordinasi Dinas PUP ESDM DIY Dalam Daerah Terlaksana Dengan Baik : 1 Tahun dari 1 Tahun<br>4. Konsultasi dan Koordinasi Dinas PUP ESDM DIY Dalam Jawa Terlaksana Dengan Baik : 1 Tahun dari 1 Tahun | n/a                                                                | n/a                           | n/a           | n/a                                                   | n/a                                                                      | n/a                                          |
| 1 0 02 |            | Program Peningkatan Sarana dan Prasarana Aparatur             | Meningkatkan sarana dan prasarana aparatur yang mendukung kelancaran tugas dan fungsi SKPD             | n/a                                       | 100%                                                                                                                                                                                                                                                                                                                                                                                                           | n/a                                                                | n/a                           | n/a           | n/a                                                   | n/a                                                                      | n/a                                          |



## RANCANGAN AKHIR RENJA PERANGKAT DAERAH TAHUN 2023

| Kode | Keterangan | Urusan/Bidang Urusan Pemerintahan Daerah Dan Program/Kegiatan | Indikator Kinerja Program (outcomes)/ Kegiatan (output)                        | Target Kinerja Capaian Program Tahun 2021 | Realisasi Target Kinerja Hasil Program Dan Keluaran Kegiatan s/d Tahun 2020 (n-1)                                                                                                                                                                                                                                                                                                                                                                          | Target dan Realisasi Kinerja Program dan Kegiatan Tahun Lalu (n-1) |                               |               | Target Program Dan Kegiatan 2022 (Renja SKPD tahun n) | Perkiraan Realisasi Capaian Target Renstra SKPD s/d tahun berjalan(2022) |                                              |
|------|------------|---------------------------------------------------------------|--------------------------------------------------------------------------------|-------------------------------------------|------------------------------------------------------------------------------------------------------------------------------------------------------------------------------------------------------------------------------------------------------------------------------------------------------------------------------------------------------------------------------------------------------------------------------------------------------------|--------------------------------------------------------------------|-------------------------------|---------------|-------------------------------------------------------|--------------------------------------------------------------------------|----------------------------------------------|
|      |            |                                                               |                                                                                |                                           |                                                                                                                                                                                                                                                                                                                                                                                                                                                            | Target Renja SKPD tahun 2021 (n)                                   | Realisasi Renja SKPD 2021 (n) | Realisasi (%) |                                                       | Realisasi Capaian Program dan Kegiatan s/d tahun berjalan (tahun n)      | Tingkat Capaian Realisasi Target Renstra (%) |
| 1    |            | 2                                                             | 3                                                                              | 4                                         | 5                                                                                                                                                                                                                                                                                                                                                                                                                                                          | 6                                                                  | 7                             | 8 = (7/6)     | 9                                                     | 10=(5+7+9)                                                               | 11=(10/4)                                    |
| 002  |            | Pengadaan Peralatan dan Perlengkapan                          | Tersedianya peralatan dan perlengkapan kantor dalam mendukung kinerja aparatur | n/a                                       | 1. Tersedianya perlengkapan kantor : - Komputer - Laptop/Notebook - Printer - Scanner - Monitor - UPS - Hardisk Internal SSD (3.8T / 2.5inc) : 7 Jenis dari 7 Jenis<br>2. Pengadaan Alat-Alat Kedokteran - Thermogun : 1 Jenis dari 1 Jenis<br>3. Tersedianya Mebeleur : - Meja Kerja : 1 Jenis dari 1 Jenis<br>4. Tersedianya Peralatan Gedung Kantor : - AC 2 PK - Rak Arsip : 2 Jenis dari 2 Jenis<br>5. Penambahan Daya Listrik : 1 Paket dari 1 Paket | n/a                                                                | n/a                           | n/a           | n/a                                                   | n/a                                                                      | n/a                                          |
| 003  |            | Pemeliharaan Rumah dan Gedung Kantor                          | Mempertahankan fungsi dan kenyamanan gedung dan lingkungan kantor 100%         | n/a                                       | 1. Pemeliharaan rumah jaga : 1 Gedung dari 1 Gedung<br>2. Pemeliharaan bangunan gedung tempat kerja : 1 Gedung dari 1 Gedung                                                                                                                                                                                                                                                                                                                               | n/a                                                                | n/a                           | n/a           | n/a                                                   | n/a                                                                      | n/a                                          |

## RANCANGAN AKHIR RENJA PERANGKAT DAERAH TAHUN 2023

| Kode | Keterangan | Urusan/Bidang Urusan Pemerintahan Daerah Dan Program/Kegiatan | Indikator Kinerja Program (outcomes)/ Kegiatan (output) | Target Kinerja Capaian Program Tahun 2021                                      | Realisasi Target Kinerja Hasil Program Dan Keluaran Kegiatan s/d Tahun 2020 (n-1) | Target dan Realisasi Kinerja Program dan Kegiatan Tahun Lalu (n-1) |                                                                                                                                                                                                                                                                                                                                                                                                                                                                   |               | Target Program Dan Kegiatan 2022 (Renja SKPD tahun n) | Perkiraan Realisasi Capaian Target Renstra SKPD s/d tahun berjalan(2022) |                                              |     |
|------|------------|---------------------------------------------------------------|---------------------------------------------------------|--------------------------------------------------------------------------------|-----------------------------------------------------------------------------------|--------------------------------------------------------------------|-------------------------------------------------------------------------------------------------------------------------------------------------------------------------------------------------------------------------------------------------------------------------------------------------------------------------------------------------------------------------------------------------------------------------------------------------------------------|---------------|-------------------------------------------------------|--------------------------------------------------------------------------|----------------------------------------------|-----|
|      |            |                                                               |                                                         |                                                                                |                                                                                   | Target Renja SKPD tahun 2021 (n)                                   | Realisasi Renja SKPD 2021 (n)                                                                                                                                                                                                                                                                                                                                                                                                                                     | Realisasi (%) |                                                       | Realisasi Capaian Program dan Kegiatan s/d tahun berjalan (tahun n)      | Tingkat Capaian Realisasi Target Renstra (%) |     |
| 1    |            | 2                                                             | 3                                                       | 4                                                                              | 5                                                                                 | 6                                                                  | 7                                                                                                                                                                                                                                                                                                                                                                                                                                                                 | 8 = (7/6)     | 9                                                     | 10=(5+7+9)                                                               | 11=(10/4)                                    |     |
|      |            |                                                               |                                                         |                                                                                |                                                                                   |                                                                    |                                                                                                                                                                                                                                                                                                                                                                                                                                                                   |               |                                                       |                                                                          |                                              |     |
|      |            | 004                                                           |                                                         | Pemeliharaan Kendaraan Dinas/Operasional                                       | terjaminnya fungsional kendaraan dinas/operasional SKPD 100%                      | n/a                                                                | Terpeliharanya kendaraan dinas/operasional SKPD : 85 Unit dari 88 Unit                                                                                                                                                                                                                                                                                                                                                                                            | n/a           | n/a                                                   | n/a                                                                      | n/a                                          | n/a |
|      |            | 005                                                           |                                                         | Pemeliharaan Peralatan dan Perlengkapan                                        | Mempertahankan fungsi peralatan dan perlengkapan kantor 100%                      | n/a                                                                | 1. Pemeliharaan alat-alat komunikasi: - Repeater - Rig - HT - Batteray Pac - Spaner Antena : 5 Jenis dari 5 Jenis<br>2. Pemeliharaan alat-alat kantor: - Sound System - Komputer - Laptop - Monitor - CPU - Hardisk - Printer - VGA : 8 Jenis dari 8 Jenis<br>3. Pemeliharaan perlengkapan kantor: - AC - CCTV - Accu Solar Cell : 2 Jenis dari 3 Jenis<br>4. Pemeliharaan alat-alat berat : - Generator Set - Excavator - Vibrator Roller : 3 Jenis dari 3 Jenis | n/a           | n/a                                                   | n/a                                                                      | n/a                                          | n/a |
| 1    | 0          | 04                                                            |                                                         | Program Peningkatan Pengembangan Sistem Pelaporan Capaian Kinerja dan Keuangan | Terwujudnya penata usahaan keuangan dan manajemen pencapaian kinerja program yang | n/a                                                                | 100%                                                                                                                                                                                                                                                                                                                                                                                                                                                              | n/a           | n/a                                                   | n/a                                                                      | n/a                                          | n/a |

## RANCANGAN AKHIR RENJA PERANGKAT DAERAH TAHUN 2023

| Kode | Keterangan | Urusan/Bidang Urusan Pemerintahan Daerah Dan Program/Kegiatan | Indikator Kinerja Program (outcomes)/ Kegiatan (output) | Target Kinerja Capaian Program Tahun 2021 | Realisasi Target Kinerja Hasil Program Dan Keluaran Kegiatan s/d Tahun 2020 (n-1)                                                                                                                                                                                                                                                                   | Target dan Realisasi Kinerja Program dan Kegiatan Tahun Lalu (n-1) |                               |               | Target Program Dan Kegiatan 2022 (Renja SKPD tahun n) | Perkiraan Realisasi Capaian Target Renstra SKPD s/d tahun berjalan(2022) |                                              |
|------|------------|---------------------------------------------------------------|---------------------------------------------------------|-------------------------------------------|-----------------------------------------------------------------------------------------------------------------------------------------------------------------------------------------------------------------------------------------------------------------------------------------------------------------------------------------------------|--------------------------------------------------------------------|-------------------------------|---------------|-------------------------------------------------------|--------------------------------------------------------------------------|----------------------------------------------|
|      |            |                                                               |                                                         |                                           |                                                                                                                                                                                                                                                                                                                                                     | Target Renja SKPD tahun 2021 (n)                                   | Realisasi Renja SKPD 2021 (n) | Realisasi (%) |                                                       | Realisasi Capaian Program dan Kegiatan s/d tahun berjalan (tahun n)      | Tingkat Capaian Realisasi Target Renstra (%) |
| 1    |            | 2                                                             | 3                                                       | 4                                         | 5                                                                                                                                                                                                                                                                                                                                                   | 6                                                                  | 7                             | 8 = (7/6)     | 9                                                     | 10=(5+7+9)                                                               | 11=(10/4)                                    |
|      |            |                                                               | mendukung kelancaran tugas dan fungsi SKPD              |                                           |                                                                                                                                                                                                                                                                                                                                                     |                                                                    |                               |               |                                                       |                                                                          |                                              |
|      | 001        | Penyusunan Laporan Kinerja SKPD                               | Tersediannya informasi kinerja program SKPD 100%        | n/a                                       | 1. Bahan penyusunan LKPJ dan LKJ Urusan PU,Perumahan & ESDM TH 2019 : 2 Dokumen dari 2 Dokumen<br>2. Tersusunnya LKJIP TH 2019 : 1 Dokumen dari 1 Dokumen                                                                                                                                                                                           | n/a                                                                | n/a                           | n/a           | n/a                                                   | n/a                                                                      | n/a                                          |
|      | 002        | Penyusunan Laporan Keuangan SKPD                              | Tersediannya informasi kinerja keuangan SKPD 100%       | n/a                                       | 1. Laporan Keuangan Audited : 1 Laporan dari 1 Laporan<br>2. Laporan Aset dan Laporan Persediaan Tahunan : 1 Laporan dari 1 Laporan<br>3. Laporan Keuangan Semester : 2 Laporan dari 2 Laporan<br>4. Laporan Keuangan Tahunan Gabungan : 1 Laporan dari 1 Laporan<br>5. Laporan Keuangan Triwulan : 4 Laporan dari 4 Laporan<br>6. Laporan Keuangan | n/a                                                                | n/a                           | n/a           | n/a                                                   | n/a                                                                      | n/a                                          |

## RANCANGAN AKHIR RENJA PERANGKAT DAERAH TAHUN 2023

| Kode | Keterangan | Urusan/Bidang Urusan Pemerintahan Daerah Dan Program/Kegiatan                  | Indikator Kinerja Program (outcomes)/ Kegiatan (output)                                    | Target Kinerja Capaian Program Tahun 2021 | Realisasi Target Kinerja Hasil Program Dan Keluaran Kegiatan s/d Tahun 2020 (n-1)                                                                                                                                                                                                                                           | Target dan Realisasi Kinerja Program dan Kegiatan Tahun Lalu (n-1) |                               |               | Target Program Dan Kegiatan 2022 (Renja SKPD tahun n) | Perkiraan Realisasi Capaian Target Renstra SKPD s/d tahun berjalan(2022) |                                              |
|------|------------|--------------------------------------------------------------------------------|--------------------------------------------------------------------------------------------|-------------------------------------------|-----------------------------------------------------------------------------------------------------------------------------------------------------------------------------------------------------------------------------------------------------------------------------------------------------------------------------|--------------------------------------------------------------------|-------------------------------|---------------|-------------------------------------------------------|--------------------------------------------------------------------------|----------------------------------------------|
|      |            |                                                                                |                                                                                            |                                           |                                                                                                                                                                                                                                                                                                                             | Target Renja SKPD tahun 2021 (n)                                   | Realisasi Renja SKPD 2021 (n) | Realisasi (%) |                                                       | Realisasi Capaian Program dan Kegiatan s/d tahun berjalan (tahun n)      | Tingkat Capaian Realisasi Target Renstra (%) |
| 1    |            | 2                                                                              | 3                                                                                          | 4                                         | 5                                                                                                                                                                                                                                                                                                                           | 6                                                                  | 7                             | 8 = (7/6)     | 9                                                     | 10=(5+7+9)                                                               | 11=(10/4)                                    |
|      |            |                                                                                |                                                                                            |                                           | Bulanan : 12 Laporan dari 12 Laporan<br>7. Laporan Aset dan Laporan Persediaan Triwulan : 4 Laporan dari 4 Laporan<br>8. Laporan Aset dan Laporan Persediaan Semesteran : 2 Laporan dari 2 Laporan                                                                                                                          |                                                                    |                               |               |                                                       |                                                                          |                                              |
|      | 003        | Penyusunan Rencana Program Kegiatan SKPD serta Pengembangan Data dan Informasi | Tersedianya dokumen perencanaan pelaksanaan pembangunan urusan PU,Perumahan dan ESDM 100 % | n/a                                       | 1. Publikasi : 3 Dokumen dari 3 Dokumen<br>2. DPA-P TH 2020 : 1 Dokumen dari 1 Dokumen<br>3. Tenaga Pendamping SKPD : 6 Bulan dari 6 Bulan<br>4. RKA-P TH 2020 : 1 Dokumen dari 1 Dokumen<br>5. ROPK 2020 : 1 Dokumen dari 1 Dokumen<br>6. DPA 2021 : 1 Dokumen dari 1 Dokumen<br>7. RKA TH 2021 : 1 Dokumen dari 1 Dokumen | n/a                                                                | n/a                           | n/a           | n/a                                                   | n/a                                                                      | n/a                                          |

## RANCANGAN AKHIR RENJA PERANGKAT DAERAH TAHUN 2023

| Kode | Keterangan | Usuran/Bidang Urusan Pemerintahan Daerah Dan Program/Kegiatan                    | Indikator Kinerja Program (outcomes)/ Kegiatan (output)                      | Target Kinerja Capaian Program Tahun 2021 | Realisasi Target Kinerja Hasil Program Dan Keluaran Kegiatan s/d Tahun 2020 (n-1)                                                                                                                                                        | Target dan Realisasi Kinerja Program dan Kegiatan Tahun Lalu (n-1) |                               |               | Target Program Dan Kegiatan 2022 (Renja SKPD tahun n) | Perkiraan Realisasi Capaian Target Renstra SKPD s/d tahun berjalan(2022) |                                              |
|------|------------|----------------------------------------------------------------------------------|------------------------------------------------------------------------------|-------------------------------------------|------------------------------------------------------------------------------------------------------------------------------------------------------------------------------------------------------------------------------------------|--------------------------------------------------------------------|-------------------------------|---------------|-------------------------------------------------------|--------------------------------------------------------------------------|----------------------------------------------|
|      |            |                                                                                  |                                                                              |                                           |                                                                                                                                                                                                                                          | Target Renja SKPD tahun 2021 (n)                                   | Realisasi Renja SKPD 2021 (n) | Realisasi (%) |                                                       | Realisasi Capaian Program dan Kegiatan s/d tahun berjalan (tahun n)      | Tingkat Capaian Realisasi Target Renstra (%) |
| 1    |            | 2                                                                                | 3                                                                            | 4                                         | 5                                                                                                                                                                                                                                        | 6                                                                  | 7                             | 8 = (7/6)     | 9                                                     | 10=(5+7+9)                                                               | 11=(10/4)                                    |
|      |            |                                                                                  |                                                                              |                                           | 8. Renja SKPD Perubahan TH 2020 : 1 Dokumen dari 1 Dokumen<br>9. Forum PD : 1 Kegiatan dari 1 Kegiatan<br>10. Renja SKPD TH 2021 : 1 Dokumen dari 1 Dokumen<br>11. Aplikasi Pengendalian Kontrak Konstruksi : 1 Aplikasi dari 1 Aplikasi |                                                                    |                               |               |                                                       |                                                                          |                                              |
|      | 004        | Monitoring dan Evaluasi Pelaksanaan Program Kegiatan SKPD                        | Diketahui tingkat kinerja SKPD bulanan 100%                                  | n/a                                       | Laporan Monitoring dan Evaluasi Pelaksanaan Program Dan Kegiatan SKPD : 12 Laporan dari 12 Laporan                                                                                                                                       | n/a                                                                | n/a                           | n/a           | n/a                                                   | n/a                                                                      | n/a                                          |
| 1.03 |            | Menjadi (TA. 2021)<br>Program Penunjang Urusan Pemerintah Daerah Provinsi (P90)* | Persentase Pemenuhan Pelayanan Administrasi Perkantoran                      | 100%                                      | n/a                                                                                                                                                                                                                                      | 100%                                                               | 100%                          | 100%          | 100%                                                  | 100%                                                                     | 100%                                         |
|      | 1.01       | Kegiatan Perencanaan, Penganggaran, dan Evaluasi Kinerja Perangkat Daerah (K90)* | Terwujudnya Perencanaan, Penganggaran, dan Evaluasi Kinerja Perangkat Daerah | 100%                                      | n/a                                                                                                                                                                                                                                      | 100%                                                               | 100%                          | 100%          | 100%                                                  | 100%                                                                     | 100%                                         |

## RANCANGAN AKHIR RENJA PERANGKAT DAERAH TAHUN 2023

| Kode | Keterangan | Urusan/Bidang Urusan Pemerintahan Daerah Dan Program/Kegiatan       | Indikator Kinerja Program (outcomes)/ Kegiatan (output) | Target Kinerja Capaian Program Tahun 2021 | Realisasi Target Kinerja Hasil Program Dan Keluaran Kegiatan s/d Tahun 2020 (n-1) | Target dan Realisasi Kinerja Program dan Kegiatan Tahun Lalu (n-1)                                                                                                                                                                                                                                                                                                                                                    |                                                                                                                                                                                                                                                                                                                                                                                                                                                                                                                                                                |               | Target Program Dan Kegiatan 2022 (Renja SKPD tahun n)                                                                                                                                                                                                                                                                                                                          | Perkiraan Realisasi Capaian Target Renstra SKPD s/d tahun berjalan(2022)                                                                                                                                                                                                                                                          |                                              |
|------|------------|---------------------------------------------------------------------|---------------------------------------------------------|-------------------------------------------|-----------------------------------------------------------------------------------|-----------------------------------------------------------------------------------------------------------------------------------------------------------------------------------------------------------------------------------------------------------------------------------------------------------------------------------------------------------------------------------------------------------------------|----------------------------------------------------------------------------------------------------------------------------------------------------------------------------------------------------------------------------------------------------------------------------------------------------------------------------------------------------------------------------------------------------------------------------------------------------------------------------------------------------------------------------------------------------------------|---------------|--------------------------------------------------------------------------------------------------------------------------------------------------------------------------------------------------------------------------------------------------------------------------------------------------------------------------------------------------------------------------------|-----------------------------------------------------------------------------------------------------------------------------------------------------------------------------------------------------------------------------------------------------------------------------------------------------------------------------------|----------------------------------------------|
|      |            |                                                                     |                                                         |                                           |                                                                                   | Target Renja SKPD tahun 2021 (n)                                                                                                                                                                                                                                                                                                                                                                                      | Realisasi Renja SKPD 2021 (n)                                                                                                                                                                                                                                                                                                                                                                                                                                                                                                                                  | Realisasi (%) |                                                                                                                                                                                                                                                                                                                                                                                | Realisasi Capaian Program dan Kegiatan s/d tahun berjalan (tahun n)                                                                                                                                                                                                                                                               | Tingkat Capaian Realisasi Target Renstra (%) |
| 1    |            | 2                                                                   | 3                                                       | 4                                         | 5                                                                                 | 6                                                                                                                                                                                                                                                                                                                                                                                                                     | 7                                                                                                                                                                                                                                                                                                                                                                                                                                                                                                                                                              | 8 = (7/6)     | 9                                                                                                                                                                                                                                                                                                                                                                              | 10=(5+7+9)                                                                                                                                                                                                                                                                                                                        | 11=(10/4)                                    |
| 01   |            | Sub Kegiatan Penyusunan Dokumen Perencanaan Perangkat Daerah (S90)* |                                                         | 100%                                      | n/a                                                                               | <ul style="list-style-type: none"> <li>Renja SKPD Perubahan Th 2021 : 1 dokumen</li> <li>DPA-P TH 2021 : 1 dokumen</li> <li>Renja SKPD Th. 2022 : 1 dokumen</li> <li>Publikasi media cetak dan elektronik : 1 tahun</li> <li>RKA Th. 2022 : 1 dokumen</li> <li>ROPK Th. 2021 : 1 dokumen</li> <li>DPA 2022 : 1 dokumen</li> <li>Forum Perangkat Daerah : 1 kesepakatan</li> <li>RKA-P Th. 2021 : 1 dokumen</li> </ul> | <ul style="list-style-type: none"> <li>Renja SKPD Perubahan Th 2021 : 1 dokumen dari 1 dokumen</li> <li>DPA-P TH 2021 : 1 dokumen dari 1 dokumen</li> <li>Renja SKPD Th. 2022 : 1 dokumen dari 1 dokumen</li> <li>Publikasi media cetak dan elektronik : 1 tahun dari 1 tahun</li> <li>RKA Th. 2022 : 1 dokumen dari 1 dokumen</li> <li>ROPK Th. 2021 : 1 dokumen dari 1 dokumen</li> <li>DPA 2022 : 0 dokumen dari 1 dokumen</li> <li>Forum Perangkat Daerah : 1 kesepakatan dari 1 kesepakatan</li> <li>RKA-P Th. 2021 : 1 dokumen dari 1 dokumen</li> </ul> | 100%          | <ul style="list-style-type: none"> <li>Rancangan Awal Renstra 2022-2027 : 0 Dokumen dari 1 Dokumen</li> <li>ROPK : 0 Dokumen dari 1 Dokumen</li> <li>Publikasi (Media Cetak 1 Halaman 9 Kali, Media Cetak 1/4 Halaman 36 Kali, Media elektronik 10 Kali) : 55 Kali</li> <li>Perubahan Renja 2022 : 1 Dokumen</li> <li>Renja SKPD TH 2023 : 0 Dokumen dari 1 Dokumen</li> </ul> | <ul style="list-style-type: none"> <li>Rancangan Awal Renstra 2022-2027 : 1 Dokumen</li> <li>ROPK : 1 Dokumen</li> <li>Publikasi (Media Cetak 1 Halaman 9 Kali, Media Cetak 1/4 Halaman 36 Kali, Media elektronik 10 Kali) : 55 Kali</li> <li>Perubahan Renja 2022 : 1 Dokumen</li> <li>Renja SKPD TH 2023 : 1 Dokumen</li> </ul> | 100%                                         |

## RANCANGAN AKHIR RENJA PERANGKAT DAERAH TAHUN 2023

| Kode | Keterangan | Urusan/Bidang Urusan Pemerintahan Daerah Dan Program/Kegiatan                                             | Indikator Kinerja Program (outcomes)/ Kegiatan (output) | Target Kinerja Capaian Program Tahun 2021 | Realisasi Target Kinerja Hasil Program Dan Keluaran Kegiatan s/d Tahun 2020 (n-1) | Target dan Realisasi Kinerja Program dan Kegiatan Tahun Lalu (n-1)                                                                                                                  |                                                                                                                                                                                                                   |               | Target Program Dan Kegiatan 2022 (Renja SKPD tahun n)                                                                                                                                                                                                                                                                        | Perkiraan Realisasi Capaian Target Renstra SKPD s/d tahun berjalan(2022)                                                                                                                                                                                                        |                                              |
|------|------------|-----------------------------------------------------------------------------------------------------------|---------------------------------------------------------|-------------------------------------------|-----------------------------------------------------------------------------------|-------------------------------------------------------------------------------------------------------------------------------------------------------------------------------------|-------------------------------------------------------------------------------------------------------------------------------------------------------------------------------------------------------------------|---------------|------------------------------------------------------------------------------------------------------------------------------------------------------------------------------------------------------------------------------------------------------------------------------------------------------------------------------|---------------------------------------------------------------------------------------------------------------------------------------------------------------------------------------------------------------------------------------------------------------------------------|----------------------------------------------|
|      |            |                                                                                                           |                                                         |                                           |                                                                                   | Target Renja SKPD tahun 2021 (n)                                                                                                                                                    | Realisasi Renja SKPD 2021 (n)                                                                                                                                                                                     | Realisasi (%) |                                                                                                                                                                                                                                                                                                                              | Realisasi Capaian Program dan Kegiatan s/d tahun berjalan (tahun n)                                                                                                                                                                                                             | Tingkat Capaian Realisasi Target Renstra (%) |
| 1    |            | 2                                                                                                         | 3                                                       | 4                                         | 5                                                                                 | 6                                                                                                                                                                                   | 7                                                                                                                                                                                                                 | 8 = (7/6)     | 9                                                                                                                                                                                                                                                                                                                            | 10=(5+7+9)                                                                                                                                                                                                                                                                      | 11=(10/4)                                    |
| 06   |            | Sub Kegiatan Koordinasi dan Penyusunan Laporan Capaian Kinerja dan Ikhtisar Realisasi Kinerja SKPD (S90)* |                                                         | 100%                                      | n/a                                                                               | <ul style="list-style-type: none"> <li>Tersusunnya LKjIP Th. 2020 : 1 dokumen</li> <li>Bahan penyusunan LKPJ dan LPPD Urusan PU, Perumahan dan ESDM Th. 2020 : 1 dokumen</li> </ul> | <ul style="list-style-type: none"> <li>Tersusunnya LKjIP Th. 2020 : 1 dokumen dari 1 dokumen</li> <li>Bahan penyusunan LKPJ dan LPPD Urusan PU, Perumahan dan ESDM Th. 2020 : 1 dokumen dari 1 dokumen</li> </ul> | 100%          | n/a                                                                                                                                                                                                                                                                                                                          | n/a                                                                                                                                                                                                                                                                             | n/a                                          |
| 07   |            | Sub Kegiatan Evaluasi Kinerja Perangkat Daerah (S90)*                                                     |                                                         | 100%                                      | n/a                                                                               | <ul style="list-style-type: none"> <li>Laporan monitoring dan evaluasi pelaksanaan program dan kegiatan SKPD : 12 laporan</li> </ul>                                                | <ul style="list-style-type: none"> <li>Laporan monitoring dan evaluasi pelaksanaan program dan kegiatan SKPD : 12 laporan dari 12 laporan</li> </ul>                                                              | 100%          | <ul style="list-style-type: none"> <li>Bahan penyusunan LKPJ dan LPPD Urusan PU, Perumahan &amp; ESDM TH 2021 : 0 Dokumen dari 1 Dokumen</li> <li>Laporan Monitoring dan Evaluasi Pelaksanaan Program Dan Kegiatan SKPD : 0 Laporan dari 12 Laporan</li> <li>Tersusunnya LKJIP TH 2021 : 0 Dokumen dari 1 Dokumen</li> </ul> | <ul style="list-style-type: none"> <li>Bahan penyusunan LKPJ dan LPPD Urusan PU, Perumahan &amp; ESDM TH 2021 : 1 Dokumen</li> <li>Laporan Monitoring dan Evaluasi Pelaksanaan Program Dan Kegiatan SKPD : 12 Laporan</li> <li>Tersusunnya LKJIP TH 2021 : 1 Dokumen</li> </ul> | 100%                                         |



## RANCANGAN AKHIR RENJA PERANGKAT DAERAH TAHUN 2023

| Kode | Keterangan         | Urusan/Bidang Urusan Pemerintahan Daerah Dan Program/Kegiatan     | Indikator Kinerja Program (outcomes)/ Kegiatan (output) | Target Kinerja Capaian Program Tahun 2021 | Realisasi Target Kinerja Hasil Program Dan Keluaran Kegiatan s/d Tahun 2020 (n-1) | Target dan Realisasi Kinerja Program dan Kegiatan Tahun Lalu (n-1)                                                                                                            |                                                                                                                                                                                                                      |               | Target Program Dan Kegiatan 2022 (Renja SKPD tahun n)                                                                                                                                                                                             | Perkiraan Realisasi Capaian Target Renstra SKPD s/d tahun berjalan(2022)                                                                                                              |                                              |
|------|--------------------|-------------------------------------------------------------------|---------------------------------------------------------|-------------------------------------------|-----------------------------------------------------------------------------------|-------------------------------------------------------------------------------------------------------------------------------------------------------------------------------|----------------------------------------------------------------------------------------------------------------------------------------------------------------------------------------------------------------------|---------------|---------------------------------------------------------------------------------------------------------------------------------------------------------------------------------------------------------------------------------------------------|---------------------------------------------------------------------------------------------------------------------------------------------------------------------------------------|----------------------------------------------|
|      |                    |                                                                   |                                                         |                                           |                                                                                   | Target Renja SKPD tahun 2021 (n)                                                                                                                                              | Realisasi Renja SKPD 2021 (n)                                                                                                                                                                                        | Realisasi (%) |                                                                                                                                                                                                                                                   | Realisasi Capaian Program dan Kegiatan s/d tahun berjalan (tahun n)                                                                                                                   | Tingkat Capaian Realisasi Target Renstra (%) |
| 1    |                    | 2                                                                 | 3                                                       | 4                                         | 5                                                                                 | 6                                                                                                                                                                             | 7                                                                                                                                                                                                                    | 8 = (7/6)     | 9                                                                                                                                                                                                                                                 | 10=(5+7+9)                                                                                                                                                                            | 11=(10/4)                                    |
| 04   | Menjadi (TA. 2022) | Koordinasi dan Penyusunan DPA-SKPD                                |                                                         | 100%                                      | n/a                                                                               | n/a                                                                                                                                                                           | n/a                                                                                                                                                                                                                  | n/a           | <ul style="list-style-type: none"> <li>• RKA TH 2023 : 0 Dokumen dari 1 Dokumen</li> <li>• DPA-P TH 2022 : 0 Dokumen dari 1 Dokumen</li> <li>• DPA 2023 : 0 Dokumen dari 1 Dokumen</li> <li>• RKA-P TH 2022 : 0 Dokumen dari 1 Dokumen</li> </ul> | <ul style="list-style-type: none"> <li>• RKA TH 2023 : 1 Dokumen</li> <li>• DPA-P TH 2022 : 1 Dokumen</li> <li>• DPA 2023 : 1 Dokumen</li> <li>• RKA-P TH 2022 : 1 Dokumen</li> </ul> | 100%                                         |
| 1.02 |                    | Kegiatan Administrasi Keuangan Perangkat Daerah (K90)*            | Terwujudnya Administrasi Keuangan Perangkat Daerah      | 100%                                      | n/a                                                                               | 100%                                                                                                                                                                          | 100%                                                                                                                                                                                                                 | 100%          | 100%                                                                                                                                                                                                                                              | 100%                                                                                                                                                                                  | 100%                                         |
| 01   |                    | Sub Kegiatan Penyediaan Gaji dan Tunjangan ASN (S90)*             |                                                         | 100%                                      | n/a                                                                               | <ul style="list-style-type: none"> <li>• Tersedianya gaji dan tunjangan ASN : 1 tahun</li> </ul>                                                                              | <ul style="list-style-type: none"> <li>• Tersedianya gaji dan tunjangan ASN : 1 tahun dari 1 tahun</li> </ul>                                                                                                        | n/a           | Tersedianya Gaji dan Tunjangan ASN : 0 Tahun dari 1 Tahun                                                                                                                                                                                         | Tersedianya Gaji dan Tunjangan ASN : 1 Tahun                                                                                                                                          | 100%                                         |
| 02   |                    | Sub Kegiatan Penyediaan Administrasi Pelaksanaan Tugas ASN (S90)* |                                                         | 100%                                      | n/a                                                                               | <ul style="list-style-type: none"> <li>• Jasa pengelola barang : 1 tahun</li> <li>• Jasa administrasi keuangan : 1 tahun</li> <li>• Jasa keamanan kantor : 1 tahun</li> </ul> | <ul style="list-style-type: none"> <li>• Jasa pengelola barang : 1 tahun dari 1 tahun</li> <li>• Jasa administrasi keuangan : 1 tahun dari 1 tahun</li> <li>• Jasa keamanan kantor : 1 tahun dari 1 tahun</li> </ul> | 100%          | n/a                                                                                                                                                                                                                                               | n/a                                                                                                                                                                                   | n/a                                          |

## RANCANGAN AKHIR RENJA PERANGKAT DAERAH TAHUN 2023

| Kode | Keterangan | Urusan/Bidang Urusan Pemerintahan Daerah Dan Program/Kegiatan                                     | Indikator Kinerja Program (outcomes)/ Kegiatan (output) | Target Kinerja Capaian Program Tahun 2021 | Realisasi Target Kinerja Hasil Program Dan Keluaran Kegiatan s/d Tahun 2020 (n-1) | Target dan Realisasi Kinerja Program dan Kegiatan Tahun Lalu (n-1)                                                                                                                                                                                                                                                                                                                                                                                                                                                |                                                                                                                                                                                                                                                                                                                                                                                                                                                                                                                                                                                                                                            |               | Target Program Dan Kegiatan 2022 (Renja SKPD tahun n)                                                                                                                                                                                                                                                                                                                                                            | Perkiraan Realisasi Capaian Target Renstra SKPD s/d tahun berjalan(2022)                                                                                                                                                                                                                                                              |                                              |
|------|------------|---------------------------------------------------------------------------------------------------|---------------------------------------------------------|-------------------------------------------|-----------------------------------------------------------------------------------|-------------------------------------------------------------------------------------------------------------------------------------------------------------------------------------------------------------------------------------------------------------------------------------------------------------------------------------------------------------------------------------------------------------------------------------------------------------------------------------------------------------------|--------------------------------------------------------------------------------------------------------------------------------------------------------------------------------------------------------------------------------------------------------------------------------------------------------------------------------------------------------------------------------------------------------------------------------------------------------------------------------------------------------------------------------------------------------------------------------------------------------------------------------------------|---------------|------------------------------------------------------------------------------------------------------------------------------------------------------------------------------------------------------------------------------------------------------------------------------------------------------------------------------------------------------------------------------------------------------------------|---------------------------------------------------------------------------------------------------------------------------------------------------------------------------------------------------------------------------------------------------------------------------------------------------------------------------------------|----------------------------------------------|
|      |            |                                                                                                   |                                                         |                                           |                                                                                   | Target Renja SKPD tahun 2021 (n)                                                                                                                                                                                                                                                                                                                                                                                                                                                                                  | Realisasi Renja SKPD 2021 (n)                                                                                                                                                                                                                                                                                                                                                                                                                                                                                                                                                                                                              | Realisasi (%) |                                                                                                                                                                                                                                                                                                                                                                                                                  | Realisasi Capaian Program dan Kegiatan s/d tahun berjalan (tahun n)                                                                                                                                                                                                                                                                   | Tingkat Capaian Realisasi Target Renstra (%) |
| 1    |            | 2                                                                                                 | 3                                                       | 4                                         | 5                                                                                 | 6                                                                                                                                                                                                                                                                                                                                                                                                                                                                                                                 | 7                                                                                                                                                                                                                                                                                                                                                                                                                                                                                                                                                                                                                                          | 8 = (7/6)     | 9                                                                                                                                                                                                                                                                                                                                                                                                                | 10=(5+7+9)                                                                                                                                                                                                                                                                                                                            | 11=(10/4)                                    |
| 07   |            | Sub Kegiatan Koordinasi dan Penyusunan Laporan Keuangan Bulanan/Triwulanan/Semesteran SKPD (S90)* |                                                         | 100%                                      | n/a                                                                               | <ul style="list-style-type: none"> <li>• Laporan keuangan semester : 2 laporan</li> <li>• Laporan aset dan laporan persediaan triwulan : 4 laporan</li> <li>• Laporan keuangan triwulan : 4 laporan</li> <li>• Laporan aset dan laporan persediaan semesteran : 2 laporan</li> <li>• Laporan keuangan audited : 1 laporan</li> <li>• Laporan keuangan bulanan : 12 laporan</li> <li>• Laporan aset dan laporan persediaan tahunan : 1 laporan</li> <li>• Laporan keuangan tahunan gabungan : 1 laporan</li> </ul> | <ul style="list-style-type: none"> <li>• Laporan keuangan semester : 2 laporan dari 2 laporan</li> <li>• Laporan aset dan laporan persediaan triwulan : 4 laporan dari 4 laporan</li> <li>• Laporan keuangan triwulan : 4 laporan dari 4 laporan</li> <li>• Laporan aset dan laporan persediaan semesteran : 2 laporan dari 2 laporan</li> <li>• Laporan keuangan audited : 1 laporan dari 1 laporan</li> <li>• Laporan keuangan bulanan : 12 laporan dari 12 laporan</li> <li>• Laporan aset dan laporan persediaan tahunan : 1 laporan dari 1 laporan</li> <li>• Laporan keuangan tahunan gabungan : 1 laporan dari 1 laporan</li> </ul> | 100%          | <ul style="list-style-type: none"> <li>• Laporan Keuangan Triwulan : 0 Laporan dari 4 Laporan</li> <li>• Laporan Aset dan Laporan Persediaan Semesteran : 0 Laporan dari 2 Laporan</li> <li>• Laporan Keuangan Semester : 0 Laporan dari 2 Laporan</li> <li>• Laporan Aset dan Laporan Persediaan Triwulan : 0 Laporan dari 4 Laporan</li> <li>• Laporan Keuangan bulanan : 0 Laporan dari 12 Laporan</li> </ul> | <ul style="list-style-type: none"> <li>• Laporan Keuangan Triwulan : 4 Laporan</li> <li>• Laporan Aset dan Laporan Persediaan Semesteran : 2 Laporan</li> <li>• Laporan Keuangan Semester : 2 Laporan</li> <li>• Laporan Aset dan Laporan Persediaan Triwulan : 4 Laporan</li> <li>• Laporan Keuangan bulanan : 12 Laporan</li> </ul> | 100%                                         |

## RANCANGAN AKHIR RENJA PERANGKAT DAERAH TAHUN 2023

| Kode | Keterangan | Usuran/Bidang Usuran Pemerintahan Daerah Dan Program/Kegiatan | Indikator Kinerja Program (outcomes)/ Kegiatan (output) | Target Kinerja Capaian Program Tahun 2021                                     | Realisasi Target Kinerja Hasil Program Dan Keluaran Kegiatan s/d Tahun 2020 (n-1) | Target dan Realisasi Kinerja Program dan Kegiatan Tahun Lalu (n-1) |                               |                                                                                                                      | Target Program Dan Kegiatan 2022 (Renja SKPD tahun n)                                                        | Perkiraan Realisasi Capaian Target Renstra SKPD s/d tahun berjalan(2022)                                                                                                                                                                                    |                                                                                                                                                                                                                |                                                                                                                                     |      |
|------|------------|---------------------------------------------------------------|---------------------------------------------------------|-------------------------------------------------------------------------------|-----------------------------------------------------------------------------------|--------------------------------------------------------------------|-------------------------------|----------------------------------------------------------------------------------------------------------------------|--------------------------------------------------------------------------------------------------------------|-------------------------------------------------------------------------------------------------------------------------------------------------------------------------------------------------------------------------------------------------------------|----------------------------------------------------------------------------------------------------------------------------------------------------------------------------------------------------------------|-------------------------------------------------------------------------------------------------------------------------------------|------|
|      |            |                                                               |                                                         |                                                                               |                                                                                   | Target Renja SKPD tahun 2021 (n)                                   | Realisasi Renja SKPD 2021 (n) | Realisasi (%)                                                                                                        |                                                                                                              | Realisasi Capaian Program dan Kegiatan s/d tahun berjalan (tahun n)                                                                                                                                                                                         | Tingkat Capaian Realisasi Target Renstra (%)                                                                                                                                                                   |                                                                                                                                     |      |
| 1    |            | 2                                                             | 3                                                       | 4                                                                             | 5                                                                                 | 6                                                                  | 7                             | 8 = (7/6)                                                                                                            | 9                                                                                                            | 10=(5+7+9)                                                                                                                                                                                                                                                  | 11=(10/4)                                                                                                                                                                                                      |                                                                                                                                     |      |
|      |            | 03                                                            | Menjadi (TA. 2022)                                      | Sub Kegiatan Pelaksanaan Penatausahaan dan Pengujian/Verifikasi Keuangan SKPD |                                                                                   | 100%                                                               | n/a                           | n/a                                                                                                                  | n/a                                                                                                          | Jasa Administrasi Keuangan : 0 Tahun dari 1 Tahun                                                                                                                                                                                                           | Jasa Administrasi Keuangan : 1 Tahun                                                                                                                                                                           | 100%                                                                                                                                |      |
|      |            | 05                                                            | Menjadi (TA. 2022)                                      | Sub Kegiatan Koordinasi dan Penyusunan Laporan Keuangan Akhir Tahun SKPD      |                                                                                   | 100%                                                               | n/a                           | n/a                                                                                                                  | n/a                                                                                                          | <ul style="list-style-type: none"> <li>Laporan Keuangan Audited : 0 Laporan dari 1 Laporan</li> <li>Laporan Aset dan Laporan Persediaan Tahunan : 0 Laporan dari 1 Laporan</li> <li>Laporan Keuangan Tahunan Gabungan : 0 Laporan dari 1 Laporan</li> </ul> | <ul style="list-style-type: none"> <li>Laporan Keuangan Audited : 1 Laporan</li> <li>Laporan Aset dan Laporan Persediaan Tahunan : 1 Laporan</li> <li>Laporan Keuangan Tahunan Gabungan : 1 Laporan</li> </ul> | 100%                                                                                                                                |      |
|      | 1.06       |                                                               |                                                         | Kegiatan Administrasi Umum Perangkat Daerah (K90)*                            | Terwujudnya Administrasi Umum Perangkat Daerah                                    | 100%                                                               | n/a                           | 100%                                                                                                                 | 100%                                                                                                         | 100%                                                                                                                                                                                                                                                        | 100%                                                                                                                                                                                                           | 100%                                                                                                                                |      |
|      | 06         | 02                                                            |                                                         | Sub Kegiatan Penyediaan Peralatan dan Perlengkapan Kantor (S90)*              |                                                                                   | 100%                                                               | n/a                           | <ul style="list-style-type: none"> <li>Tersedianya peralatan gedung kantor : 4 jenis</li> <li>Tersedianya</li> </ul> | <ul style="list-style-type: none"> <li>Tersedianya peralatan gedung kantor : 4 jenis dari 4 jenis</li> </ul> | 100%                                                                                                                                                                                                                                                        | <ul style="list-style-type: none"> <li>Alat Tulis kantor Penataan Arsip : 0 Jenis dari 14 Jenis</li> <li>Alat Tulis kantor : 0 Jenis dari 72 Jenis</li> </ul>                                                  | <ul style="list-style-type: none"> <li>Alat Tulis kantor Penataan Arsip : 14 Jenis</li> <li>Alat Tulis kantor : 72 Jenis</li> </ul> | 100% |

## RANCANGAN AKHIR RENJA PERANGKAT DAERAH TAHUN 2023

| Kode | Keterangan | Urusan/Bidang Urusan Pemerintahan Daerah Dan Program/Kegiatan            | Indikator Kinerja Program (outcomes)/ Kegiatan (output) | Target Kinerja Capaian Program Tahun 2021 | Realisasi Target Kinerja Hasil Program Dan Keluaran Kegiatan s/d Tahun 2020 (n-1) | Target dan Realisasi Kinerja Program dan Kegiatan Tahun Lalu (n-1)                                                                                                                                                                                                                                                                                                                                         |                                                                                                                                                                                                                                                                                                                                                                                                                                                                |               | Target Program Dan Kegiatan 2022 (Renja SKPD tahun n)                                                                                                                                                                                                                                                                                                                                                                                                                                                                       | Perkiraan Realisasi Capaian Target Renstra SKPD s/d tahun berjalan(2022)                                                                                                                                                                                                                                                                                                                                                                                         |                                              |
|------|------------|--------------------------------------------------------------------------|---------------------------------------------------------|-------------------------------------------|-----------------------------------------------------------------------------------|------------------------------------------------------------------------------------------------------------------------------------------------------------------------------------------------------------------------------------------------------------------------------------------------------------------------------------------------------------------------------------------------------------|----------------------------------------------------------------------------------------------------------------------------------------------------------------------------------------------------------------------------------------------------------------------------------------------------------------------------------------------------------------------------------------------------------------------------------------------------------------|---------------|-----------------------------------------------------------------------------------------------------------------------------------------------------------------------------------------------------------------------------------------------------------------------------------------------------------------------------------------------------------------------------------------------------------------------------------------------------------------------------------------------------------------------------|------------------------------------------------------------------------------------------------------------------------------------------------------------------------------------------------------------------------------------------------------------------------------------------------------------------------------------------------------------------------------------------------------------------------------------------------------------------|----------------------------------------------|
|      |            |                                                                          |                                                         |                                           |                                                                                   | Target Renja SKPD tahun 2021 (n)                                                                                                                                                                                                                                                                                                                                                                           | Realisasi Renja SKPD 2021 (n)                                                                                                                                                                                                                                                                                                                                                                                                                                  | Realisasi (%) |                                                                                                                                                                                                                                                                                                                                                                                                                                                                                                                             | Realisasi Capaian Program dan Kegiatan s/d tahun berjalan (tahun n)                                                                                                                                                                                                                                                                                                                                                                                              | Tingkat Capaian Realisasi Target Renstra (%) |
| 1    |            | 2                                                                        | 3                                                       | 4                                         | 5                                                                                 | 6                                                                                                                                                                                                                                                                                                                                                                                                          | 7                                                                                                                                                                                                                                                                                                                                                                                                                                                              | 8 = (7/6)     | 9                                                                                                                                                                                                                                                                                                                                                                                                                                                                                                                           | 10=(5+7+9)                                                                                                                                                                                                                                                                                                                                                                                                                                                       | 11=(10/4)                                    |
|      |            |                                                                          |                                                         |                                           |                                                                                   | perlengkapan kantor : 2 jenis                                                                                                                                                                                                                                                                                                                                                                              | <ul style="list-style-type: none"> <li>• Tersedianya perlengkapan kantor : 2 jenis dari 2 jenis</li> </ul>                                                                                                                                                                                                                                                                                                                                                     |               |                                                                                                                                                                                                                                                                                                                                                                                                                                                                                                                             |                                                                                                                                                                                                                                                                                                                                                                                                                                                                  |                                              |
| 06   | 09         | Sub Kegiatan Penyelenggaraan Rapat Koordinasi dan Konsultasi SKPD (S90)* |                                                         | 100%                                      | n/a                                                                               | <ul style="list-style-type: none"> <li>• Konsultasi dan koordinasi Dinas PUPESDM DIY luar jawa terlaksana dengan baik : 1 tahun</li> <li>• Konsultasi dan koordinasi Dinas PUPESDM DIY dalam jawa terlaksana dengan baik : 1 tahun</li> <li>• Konsultasi dan koordinasi Dinas PUPESDM DIY dalam daerah terlaksana dengan baik : 1 tahun</li> <li>• Makan minum rapat sesuai kebutuhan : 1 tahun</li> </ul> | <ul style="list-style-type: none"> <li>• Konsultasi dan koordinasi Dinas PUPESDM DIY luar jawa terlaksana dengan baik : 1 tahun dari 1 tahun</li> <li>• Konsultasi dan koordinasi Dinas PUPESDM DIY dalam jawa terlaksana dengan baik : 1 tahun dari 1 tahun</li> <li>• Konsultasi dan koordinasi Dinas PUPESDM DIY dalam daerah terlaksana dengan baik : 1 tahun dari 1 tahun</li> <li>• Makan minum rapat sesuai kebutuhan : 1 tahun dari 1 tahun</li> </ul> | 100%          | <ul style="list-style-type: none"> <li>• Biaya Rapat Penataan Arsip : 0 OS dari 220 OS</li> <li>• Konsultasi dan Koordinasi Dinas PUP ESDM DIY Luar Jawa Terlaksana Dengan Baik : 0 Tahun dari 1 Tahun</li> <li>• Konsultasi dan Koordinasi Dinas PUP ESDM DIY Dalam Jawa Terlaksana Dengan Baik : 0 Tahun dari 1 Tahun</li> <li>• Konsultasi dan Koordinasi Dinas PUP ESDM DIY Dalam Daerah Terlaksana Dengan Baik : 0 Tahun dari 1 Tahun</li> <li>• Makan dan minum rapat sesuai kebutuhan : 0 OS dari 3250 OS</li> </ul> | <ul style="list-style-type: none"> <li>• Biaya Rapat Penataan Arsip : 220 OS</li> <li>• Konsultasi dan Koordinasi Dinas PUP ESDM DIY Luar Jawa Terlaksana Dengan Baik : 1 Tahun</li> <li>• Konsultasi dan Koordinasi Dinas PUP ESDM DIY Dalam Jawa Terlaksana Dengan Baik : 1 Tahun</li> <li>• Konsultasi dan Koordinasi Dinas PUP ESDM DIY Dalam Daerah Terlaksana Dengan Baik : 1 Tahun</li> <li>• Makan dan minum rapat sesuai kebutuhan : 3250 OS</li> </ul> | 100%                                         |

## RANCANGAN AKHIR RENJA PERANGKAT DAERAH TAHUN 2023

| Kode  | Keterangan         | Urusan/Bidang Urusan Pemerintahan Daerah Dan Program/Kegiatan    | Indikator Kinerja Program (outcomes)/ Kegiatan (output) | Target Kinerja Capaian Program Tahun 2021 | Realisasi Target Kinerja Hasil Program Dan Keluaran Kegiatan s/d Tahun 2020 (n-1) | Target dan Realisasi Kinerja Program dan Kegiatan Tahun Lalu (n-1) |                               |               | Target Program Dan Kegiatan 2022 (Renja SKPD tahun n)                                                                                                                                                                                                                                                                                                                                      | Perkiraan Realisasi Capaian Target Renstra SKPD s/d tahun berjalan(2022)                                                                                                                                                                                                                                     |                                              |
|-------|--------------------|------------------------------------------------------------------|---------------------------------------------------------|-------------------------------------------|-----------------------------------------------------------------------------------|--------------------------------------------------------------------|-------------------------------|---------------|--------------------------------------------------------------------------------------------------------------------------------------------------------------------------------------------------------------------------------------------------------------------------------------------------------------------------------------------------------------------------------------------|--------------------------------------------------------------------------------------------------------------------------------------------------------------------------------------------------------------------------------------------------------------------------------------------------------------|----------------------------------------------|
|       |                    |                                                                  |                                                         |                                           |                                                                                   | Target Renja SKPD tahun 2021 (n)                                   | Realisasi Renja SKPD 2021 (n) | Realisasi (%) |                                                                                                                                                                                                                                                                                                                                                                                            | Realisasi Capaian Program dan Kegiatan s/d tahun berjalan (tahun n)                                                                                                                                                                                                                                          | Tingkat Capaian Realisasi Target Renstra (%) |
| 1     |                    | 2                                                                | 3                                                       | 4                                         | 5                                                                                 | 6                                                                  | 7                             | 8 = (7/6)     | 9                                                                                                                                                                                                                                                                                                                                                                                          | 10=(5+7+9)                                                                                                                                                                                                                                                                                                   | 11=(10/4)                                    |
| 06 01 | Menjadi (TA. 2022) | Penyediaan Komponen Instalasi Listrik/Penerangan Bangunan Kantor |                                                         | n/a                                       | n/a                                                                               | n/a                                                                | n/a                           | n/a           | <ul style="list-style-type: none"> <li>Alat Listrik : 0 Jenis dari 35 Jenis</li> </ul>                                                                                                                                                                                                                                                                                                     | <ul style="list-style-type: none"> <li>Alat Listrik : 35 Jenis</li> </ul>                                                                                                                                                                                                                                    | 100%                                         |
| 06 03 | Menjadi (TA. 2022) | Penyediaan Peralatan Rumah Tangga                                |                                                         | n/a                                       | n/a                                                                               | n/a                                                                | n/a                           | n/a           | <ul style="list-style-type: none"> <li>Belanja pengisian tabung tabung pemadam : 0 Unit dari 8 Unit</li> <li>Solar Operasional genset : 0 Tahun dari 1 Tahun</li> <li>Belanja pengisian tabung gas : 0 Kali dari 10 Kali</li> <li>sabun antiseptic : 0 Botol dari 400 Botol</li> <li>hand sanitizer : 0 Botol dari 1000 Botol</li> <li>Disinfectan : 0 Jerigen dari 440 Jerigen</li> </ul> | <ul style="list-style-type: none"> <li>Belanja pengisian tabung tabung pemadam : 8 Unit</li> <li>Solar Operasional genset : 1 Tahun</li> <li>Belanja pengisian tabung gas : 10 Kali</li> <li>sabun antiseptic : 400 Botol</li> <li>hand sanitizer : 1000 Botol</li> <li>Disinfectan : 440 Jerigen</li> </ul> | 100%                                         |
| 06 05 | Menjadi (TA. 2022) | Penyediaan Barang Cetak dan Penggandaan                          |                                                         | n/a                                       | n/a                                                                               | n/a                                                                | n/a                           | n/a           | <ul style="list-style-type: none"> <li>Barang Cetak : 0 Jenis dari 10 Jenis</li> <li>Penggandaan Penataan Arsip : 0 Lembar dari 18186</li> </ul>                                                                                                                                                                                                                                           | <ul style="list-style-type: none"> <li>Barang Cetak : 10 Jenis</li> <li>Penggandaan Penataan Arsip : 18186 Lembar</li> </ul>                                                                                                                                                                                 | 100%                                         |

## RANCANGAN AKHIR RENJA PERANGKAT DAERAH TAHUN 2023

| Kode | Keterangan | Usuran/Bidang Usuran Pemerintahan Daerah Dan Program/Kegiatan | Indikator Kinerja Program (outcomes)/ Kegiatan (output) | Target Kinerja Capaian Program Tahun 2021 | Realisasi Target Kinerja Hasil Program Dan Keluaran Kegiatan s/d Tahun 2020 (n-1) | Target dan Realisasi Kinerja Program dan Kegiatan Tahun Lalu (n-1) |                               |               | Target Program Dan Kegiatan 2022 (Renja SKPD tahun n)                                                                                                                                                                                                                                                                                                                                                    | Perkiraan Realisasi Capaian Target Renstra SKPD s/d tahun berjalan(2022)                                                                                                                                                                                                                                                                                                                       |                                              |                               |      |     |
|------|------------|---------------------------------------------------------------|---------------------------------------------------------|-------------------------------------------|-----------------------------------------------------------------------------------|--------------------------------------------------------------------|-------------------------------|---------------|----------------------------------------------------------------------------------------------------------------------------------------------------------------------------------------------------------------------------------------------------------------------------------------------------------------------------------------------------------------------------------------------------------|------------------------------------------------------------------------------------------------------------------------------------------------------------------------------------------------------------------------------------------------------------------------------------------------------------------------------------------------------------------------------------------------|----------------------------------------------|-------------------------------|------|-----|
|      |            |                                                               |                                                         |                                           |                                                                                   | Target Renja SKPD tahun 2021 (n)                                   | Realisasi Renja SKPD 2021 (n) | Realisasi (%) |                                                                                                                                                                                                                                                                                                                                                                                                          | Realisasi Capaian Program dan Kegiatan s/d tahun berjalan (tahun n)                                                                                                                                                                                                                                                                                                                            | Tingkat Capaian Realisasi Target Renstra (%) |                               |      |     |
| 1    |            | 2                                                             | 3                                                       | 4                                         | 5                                                                                 | 6                                                                  | 7                             | 8 = (7/6)     | 9                                                                                                                                                                                                                                                                                                                                                                                                        | 10=(5+7+9)                                                                                                                                                                                                                                                                                                                                                                                     | 11=(10/4)                                    |                               |      |     |
|      |            |                                                               |                                                         |                                           |                                                                                   |                                                                    |                               |               | Lembar<br>• Penggandaan : 0 Lembar dari 200000 Lembar                                                                                                                                                                                                                                                                                                                                                    | • Penggandaan : 200000 Lembar                                                                                                                                                                                                                                                                                                                                                                  |                                              |                               |      |     |
|      |            | 06                                                            | 06                                                      | Menjadi (TA. 2022)                        | Penyediaan Bahan Bacaan dan Peraturan Perundang-undangan                          |                                                                    |                               | n/a           | n/a                                                                                                                                                                                                                                                                                                                                                                                                      | n/a                                                                                                                                                                                                                                                                                                                                                                                            | • Surat Kabar/Majalah : 0 SKH dari 2 SKH     | • Surat Kabar/Majalah : 2 SKH | 100% |     |
|      |            | 1.08                                                          |                                                         |                                           | Kegiatan Penyediaan Jasa Penunjang Urusan Pemerintah Daerah (K90)*                | Terwujudnya Penunjang Urusan Pemerintah Daerah                     | 100%                          | n/a           | 100%                                                                                                                                                                                                                                                                                                                                                                                                     | 100%                                                                                                                                                                                                                                                                                                                                                                                           | n/a                                          | n/a                           | n/a  |     |
|      |            |                                                               | 03                                                      |                                           | Sub Kegiatan Penyediaan Jasa Peralatan dan Perlengkapan Kantor (S90)*             |                                                                    | 100%                          | n/a           | <ul style="list-style-type: none"> <li>• Alat tulis kantor : 72 jenis</li> <li>• Jasa laundry : 1 tahun</li> <li>• Belanja pengisian tabung gas : 12 kali</li> <li>• Jasa pemeliharaan dan perizinan kendaraan dinas/ operasional : 81 unit</li> <li>• Jasa kebersihan kantor : 1 tahun</li> <li>• Penataan arsip (57.300 arsip) : 1 tahun</li> <li>• Jasa komunikasi. listrik. air : 1 tahun</li> </ul> | <ul style="list-style-type: none"> <li>• Alat tulis kantor : 72 jenis dari 72 jenis</li> <li>• Jasa laundry : 1 tahun dari 1 tahun</li> <li>• Belanja pengisian tabung gas : 12 kali dari 12 kali</li> <li>• Jasa pemeliharaan dan perizinan kendaraan dinas/ operasional : 81 unit dari 82 unit</li> <li>• Jasa kebersihan kantor : 1 tahun dari 1 tahun</li> <li>• Penataan arsip</li> </ul> | 100%                                         | n/a                           | n/a  | n/a |

## RANCANGAN AKHIR RENJA PERANGKAT DAERAH TAHUN 2023

| Kode | Keterangan | Urusan/Bidang Urusan Pemerintahan Daerah Dan Program/Kegiatan | Indikator Kinerja Program (outcomes)/ Kegiatan (output) | Target Kinerja Capaian Program Tahun 2021 | Realisasi Target Kinerja Hasil Program Dan Keluaran Kegiatan s/d Tahun 2020 (n-1) | Target dan Realisasi Kinerja Program dan Kegiatan Tahun Lalu (n-1)                                                                                                                                                                                                                                                                                                                                                                             |                                                                                                                                                                                                                                                                                                                                                                                                                                                                                                                                                                                                                                                                                       |               | Target Program Dan Kegiatan 2022 (Renja SKPD tahun n) | Perkiraan Realisasi Capaian Target Renstra SKPD s/d tahun berjalan(2022) |                                              |
|------|------------|---------------------------------------------------------------|---------------------------------------------------------|-------------------------------------------|-----------------------------------------------------------------------------------|------------------------------------------------------------------------------------------------------------------------------------------------------------------------------------------------------------------------------------------------------------------------------------------------------------------------------------------------------------------------------------------------------------------------------------------------|---------------------------------------------------------------------------------------------------------------------------------------------------------------------------------------------------------------------------------------------------------------------------------------------------------------------------------------------------------------------------------------------------------------------------------------------------------------------------------------------------------------------------------------------------------------------------------------------------------------------------------------------------------------------------------------|---------------|-------------------------------------------------------|--------------------------------------------------------------------------|----------------------------------------------|
|      |            |                                                               |                                                         |                                           |                                                                                   | Target Renja SKPD tahun 2021 (n)                                                                                                                                                                                                                                                                                                                                                                                                               | Realisasi Renja SKPD 2021 (n)                                                                                                                                                                                                                                                                                                                                                                                                                                                                                                                                                                                                                                                         | Realisasi (%) |                                                       | Realisasi Capaian Program dan Kegiatan s/d tahun berjalan (tahun n)      | Tingkat Capaian Realisasi Target Renstra (%) |
| 1    |            | 2                                                             | 3                                                       | 4                                         | 5                                                                                 | 6                                                                                                                                                                                                                                                                                                                                                                                                                                              | 7                                                                                                                                                                                                                                                                                                                                                                                                                                                                                                                                                                                                                                                                                     | 8 = (7/6)     | 9                                                     | 10=(5+7+9)                                                               | 11=(10/4)                                    |
|      |            |                                                               |                                                         |                                           |                                                                                   | <ul style="list-style-type: none"> <li>• Peralatan/ perlengkapan : 3 jenis</li> <li>• Solar operasional genset : 1 tahun</li> <li>• Jasa pembasmi tikus : 1 tahun</li> <li>• Jasa surat menyurat : 4300 surat</li> <li>• Surat kabar/majalah : 6 SKH</li> <li>• Alat listrik : 35 jenis</li> <li>• Barang cetakan : 10 jenis</li> <li>• Penggandaan : 160000 lembar</li> <li>• Belanja pengisian tabung pemadam kebakaran : 19 kali</li> </ul> | (57.300 arsip) : 1 tahun dari 1 tahun<br><ul style="list-style-type: none"> <li>• Jasa komunikasi. listrik. air : 1 tahun dari 1 tahun</li> <li>• Peralatan/ perlengkapan : 3 jenis dari 3 jenis</li> <li>• Solar operasional genset : 1 tahun dari 1 tahun</li> <li>• Jasa pembasmi tikus : 1 tahun dari 1 tahun</li> <li>• Jasa surat menyurat : 4300 surat dari 4300 surat</li> <li>• Surat kabar/majalah : 2 SKH dari 6 SKH</li> <li>• Alat listrik : 35 jenis dari 35 jenis</li> <li>• Barang cetakan : 10 jenis dari 10 jenis</li> <li>• Penggandaan : 160000 lembar dari 160000 lembar</li> <li>• Belanja pengisian tabung pemadam kebakaran : 16 kali dari 19 kali</li> </ul> |               |                                                       |                                                                          |                                              |



## RANCANGAN AKHIR RENJA PERANGKAT DAERAH TAHUN 2023

| Kode | Keterangan | Usuran/Bidang Usuran Pemerintahan Daerah Dan Program/Kegiatan                                                                       | Indikator Kinerja Program (outcomes)/ Kegiatan (output) | Target Kinerja Capaian Program Tahun 2021 | Realisasi Target Kinerja Hasil Program Dan Keluaran Kegiatan s/d Tahun 2020 (n-1) | Target dan Realisasi Kinerja Program dan Kegiatan Tahun Lalu (n-1)                                                                                                                                |                                                                                                                                                                                                                     |               | Target Program Dan Kegiatan 2022 (Renja SKPD tahun n)                                                                                                                                                                                                                              | Perkiraan Realisasi Capaian Target Renstra SKPD s/d tahun berjalan(2022)                                                                                                                                                                                               |                                              |
|------|------------|-------------------------------------------------------------------------------------------------------------------------------------|---------------------------------------------------------|-------------------------------------------|-----------------------------------------------------------------------------------|---------------------------------------------------------------------------------------------------------------------------------------------------------------------------------------------------|---------------------------------------------------------------------------------------------------------------------------------------------------------------------------------------------------------------------|---------------|------------------------------------------------------------------------------------------------------------------------------------------------------------------------------------------------------------------------------------------------------------------------------------|------------------------------------------------------------------------------------------------------------------------------------------------------------------------------------------------------------------------------------------------------------------------|----------------------------------------------|
|      |            |                                                                                                                                     |                                                         |                                           |                                                                                   | Target Renja SKPD tahun 2021 (n)                                                                                                                                                                  | Realisasi Renja SKPD 2021 (n)                                                                                                                                                                                       | Realisasi (%) |                                                                                                                                                                                                                                                                                    | Realisasi Capaian Program dan Kegiatan s/d tahun berjalan (tahun n)                                                                                                                                                                                                    | Tingkat Capaian Realisasi Target Renstra (%) |
| 1    |            | 2                                                                                                                                   | 3                                                       | 4                                         | 5                                                                                 | 6                                                                                                                                                                                                 | 7                                                                                                                                                                                                                   | 8 = (7/6)     | 9                                                                                                                                                                                                                                                                                  | 10=(5+7+9)                                                                                                                                                                                                                                                             | 11=(10/4)                                    |
| 1.09 |            | Kegiatan Pemeliharaan Barang Milik Daerah Penunjang Usuran Pemerintahan Daerah (K90)*                                               | Terpeliharanya BMD Penunjang Usuran Pemerintah Daerah   | 100%                                      | n/a                                                                               | 100%                                                                                                                                                                                              | 100%                                                                                                                                                                                                                | 100%          | 100%                                                                                                                                                                                                                                                                               | 100%                                                                                                                                                                                                                                                                   | 100%                                         |
| 09   | 02         | Sub Kegiatan Penyediaan Jasa Pemeliharaan, Biaya Pemeliharaan, Pajak dan Perizinan Kendaraan Dinas Operasional atau Lapangan (S90)* |                                                         | 100%                                      | n/a                                                                               | <ul style="list-style-type: none"> <li>Terpeliharanya kendaraan dinas/ operasional SKPD : 88 unit</li> </ul>                                                                                      | <ul style="list-style-type: none"> <li>Terpeliharanya kendaraan dinas/ operasional SKPD : 81 unit dari 88 unit</li> </ul>                                                                                           | 100%          | <ul style="list-style-type: none"> <li>terpeliharanya kendaraan dinas/operasional SKPD (57 unit roda 2; 21 unit roda 4; 3 unit roda 6) : 0 Unit dari 81 Unit</li> <li>Jasa Pemel dan Perizinan Kend Dinas/Ops (57 unit roda 2; 21 unit roda 4; 3 unit roda 6) : 81 Unit</li> </ul> | <ul style="list-style-type: none"> <li>terpeliharanya kendaraan dinas/operasional SKPD (57 unit roda 2; 21 unit roda 4; 3 unit roda 6) : 81 Unit</li> <li>Jasa Pemel dan Perizinan Kend Dinas/Ops (57 unit roda 2; 21 unit roda 4; 3 unit roda 6) : 81 Unit</li> </ul> | 100%                                         |
| 09   | 06         | Pemeliharaan peralatan dan mesin lainnya (S90)*                                                                                     |                                                         | 100%                                      | n/a                                                                               | <ul style="list-style-type: none"> <li>Pemeliharaan alat-alat berat : 4 jenis</li> <li>Pemeliharaan alat-alat komunikasi : 5 jenis</li> <li>Pemeliharaan perlengkapan kantor : 2 jenis</li> </ul> | <ul style="list-style-type: none"> <li>Pemeliharaan alat-alat berat : 4 jenis dari 4 jenis</li> <li>Pemeliharaan alat-alat komunikasi : 5 jenis dari 5 jenis</li> <li>Pemeliharaan perlengkapan kantor :</li> </ul> | 100%          | <ul style="list-style-type: none"> <li>Pemeliharaan alat-alat komunikasi : 0 Jenis dari 4 Jenis</li> <li>Pemeliharaan alat-alat berat : 0 Jenis dari 3 Jenis</li> <li>Pemeliharaan perlengkapan</li> </ul>                                                                         | <ul style="list-style-type: none"> <li>Pemeliharaan alat-alat komunikasi : 4 Jenis</li> <li>Pemeliharaan alat-alat berat : 3 Jenis</li> <li>Pemeliharaan perlengkapan kantor : 2 Jenis</li> </ul>                                                                      | 100%                                         |

## RANCANGAN AKHIR RENJA PERANGKAT DAERAH TAHUN 2023

| Kode | Keterangan | Urusan/Bidang Urusan Pemerintahan Daerah Dan Program/Kegiatan       | Indikator Kinerja Program (outcomes)/ Kegiatan (output)         | Target Kinerja Capaian Program Tahun 2021 | Realisasi Target Kinerja Hasil Program Dan Keluaran Kegiatan s/d Tahun 2020 (n-1) | Target dan Realisasi Kinerja Program dan Kegiatan Tahun Lalu (n-1)                                                                                                                                          |                                                                                                                                                                                                                                                       |               | Target Program Dan Kegiatan 2022 (Renja SKPD tahun n)                                                                                                                                                                                                                                                                        | Perkiraan Realisasi Capaian Target Renstra SKPD s/d tahun berjalan(2022)                                                                                                                                                                                                                         |                                              |
|------|------------|---------------------------------------------------------------------|-----------------------------------------------------------------|-------------------------------------------|-----------------------------------------------------------------------------------|-------------------------------------------------------------------------------------------------------------------------------------------------------------------------------------------------------------|-------------------------------------------------------------------------------------------------------------------------------------------------------------------------------------------------------------------------------------------------------|---------------|------------------------------------------------------------------------------------------------------------------------------------------------------------------------------------------------------------------------------------------------------------------------------------------------------------------------------|--------------------------------------------------------------------------------------------------------------------------------------------------------------------------------------------------------------------------------------------------------------------------------------------------|----------------------------------------------|
|      |            |                                                                     |                                                                 |                                           |                                                                                   | Target Renja SKPD tahun 2021 (n)                                                                                                                                                                            | Realisasi Renja SKPD 2021 (n)                                                                                                                                                                                                                         | Realisasi (%) |                                                                                                                                                                                                                                                                                                                              | Realisasi Capaian Program dan Kegiatan s/d tahun berjalan (tahun n)                                                                                                                                                                                                                              | Tingkat Capaian Realisasi Target Renstra (%) |
| 1    |            | 2                                                                   | 3                                                               | 4                                         | 5                                                                                 | 6                                                                                                                                                                                                           | 7                                                                                                                                                                                                                                                     | 8 = (7/6)     | 9                                                                                                                                                                                                                                                                                                                            | 10=(5+7+9)                                                                                                                                                                                                                                                                                       | 11=(10/4)                                    |
|      |            |                                                                     |                                                                 |                                           |                                                                                   | <ul style="list-style-type: none"> <li>Pemeliharaan alat-alat kantor : 8 jenis</li> </ul>                                                                                                                   | 2 jenis dari 2 jenis<br><ul style="list-style-type: none"> <li>Pemeliharaan alat-alat kantor : 8 jenis dari 8 jenis</li> </ul>                                                                                                                        |               | kantor : 0 Jenis dari 2 Jenis<br><ul style="list-style-type: none"> <li>Pemeliharaan alat-alat kantor : 0 Jenis dari 8 Jenis</li> </ul>                                                                                                                                                                                      | <ul style="list-style-type: none"> <li>Pemeliharaan alat-alat kantor : 8 Jenis</li> </ul>                                                                                                                                                                                                        |                                              |
|      | 09 09      | Pemeliharaan/Rehabilitasi Gedung Kantor dan Bangunan Lainnya (S90)* |                                                                 | 100%                                      | n/a                                                                               | <ul style="list-style-type: none"> <li>Pemeliharaan rumah jaga : 2 gedung</li> <li>Rehabilitasi atap gedung bidang SDAD : 1 gedung</li> <li>Pemeliharaan bangunan gedung tempat kerja : 2 gedung</li> </ul> | <ul style="list-style-type: none"> <li>Pemeliharaan rumah jaga : 2 gedung dari 2 gedung</li> <li>Rehabilitasi atap gedung bidang SDAD : 1 gedung dari 1 gedung</li> <li>Pemeliharaan bangunan gedung tempat kerja : 2 gedung dari 2 gedung</li> </ul> | 100%          | <ul style="list-style-type: none"> <li>Pemeliharaan bangunan gedung tempat kerja : a. gedung induk b. gedung BP3ESDM pingit c. Wisma kaliurang d. gedung BP3ESDM Gunungkidul e. gedung BPESDM kulonprogo f. Gedung Bina Marga : 0 Gedung dari 6 Gedung</li> <li>Rehabilitasi Gedung SDAD : 0 Gedung dari 1 Gedung</li> </ul> | <ul style="list-style-type: none"> <li>Pemeliharaan bangunan gedung tempat kerja : a. gedung induk b. gedung BP3ESDM pingit c. Wisma kaliurang d. gedung BP3ESDM Gunungkidul e. gedung BPESDM kulonprogo f. Gedung Bina Marga : 6 Gedung</li> <li>Rehabilitasi Gedung SDAD : 1 Gedung</li> </ul> | 100%                                         |
|      | 1.03       | Menjadi (TA. 2022)                                                  | Kegiatan Administrasi Barang Milik Daerah pada Perangkat Daerah | n/a                                       | n/a                                                                               | n/a                                                                                                                                                                                                         | n/a                                                                                                                                                                                                                                                   | n/a           | 100%                                                                                                                                                                                                                                                                                                                         | 100%                                                                                                                                                                                                                                                                                             | 100%                                         |

## RANCANGAN AKHIR RENJA PERANGKAT DAERAH TAHUN 2023

| Kode  | Keterangan         | Urusan/Bidang Urusan Pemerintahan Daerah Dan Program/Kegiatan             | Indikator Kinerja Program (outcomes)/ Kegiatan (output) | Target Kinerja Capaian Program Tahun 2021 | Realisasi Target Kinerja Hasil Program Dan Keluaran Kegiatan s/d Tahun 2020 (n-1) | Target dan Realisasi Kinerja Program dan Kegiatan Tahun Lalu (n-1) |                               |               | Target Program Dan Kegiatan 2022 (Renja SKPD tahun n)                                                                                                                                                                                                | Perkiraan Realisasi Capaian Target Renstra SKPD s/d tahun berjalan(2022)                                                                                                                 |                                              |
|-------|--------------------|---------------------------------------------------------------------------|---------------------------------------------------------|-------------------------------------------|-----------------------------------------------------------------------------------|--------------------------------------------------------------------|-------------------------------|---------------|------------------------------------------------------------------------------------------------------------------------------------------------------------------------------------------------------------------------------------------------------|------------------------------------------------------------------------------------------------------------------------------------------------------------------------------------------|----------------------------------------------|
|       |                    |                                                                           |                                                         |                                           |                                                                                   | Target Renja SKPD tahun 2021 (n)                                   | Realisasi Renja SKPD 2021 (n) | Realisasi (%) |                                                                                                                                                                                                                                                      | Realisasi Capaian Program dan Kegiatan s/d tahun berjalan (tahun n)                                                                                                                      | Tingkat Capaian Realisasi Target Renstra (%) |
| 1     |                    | 2                                                                         | 3                                                       | 4                                         | 5                                                                                 | 6                                                                  | 7                             | 8 = (7/6)     | 9                                                                                                                                                                                                                                                    | 10=(5+7+9)                                                                                                                                                                               | 11=(10/4)                                    |
| 03 06 |                    | Sub Kegiatan Penatausahaan Barang Milik Daerah pada SKPD                  |                                                         | n/a                                       | n/a                                                                               | n/a                                                                | n/a                           | n/a           | <ul style="list-style-type: none"> <li>Jasa Pengelola Barang : 0 Orang/12Bulan dari 9 Orang/12Bulan</li> </ul>                                                                                                                                       | Jasa Pengelola Barang : 9 Orang/12Bulan                                                                                                                                                  | 100%                                         |
| 1.07  | Menjadi (TA. 2022) | Kegiatan Pengadaan Barang Milik Daerah Penunjang Urusan Pemerintah Daerah |                                                         | n/a                                       | n/a                                                                               | n/a                                                                | n/a                           | n/a           | 100%                                                                                                                                                                                                                                                 | 100%                                                                                                                                                                                     | 100%                                         |
| 07 03 |                    | Sub Kegiatan Pengadaan Alat Besar                                         |                                                         | n/a                                       | n/a                                                                               | n/a                                                                | n/a                           | n/a           | <ul style="list-style-type: none"> <li>Genset : 0 Unit dari 1 Unit</li> </ul>                                                                                                                                                                        | <ul style="list-style-type: none"> <li>Genset : 1 Unit</li> </ul>                                                                                                                        | 100%                                         |
| 07 05 |                    | Sub Kegiatan Pengadaan Mebel                                              |                                                         | n/a                                       | n/a                                                                               | n/a                                                                | n/a                           | n/a           | <ul style="list-style-type: none"> <li>Filling kabinet : 0 Unit dari 2 Unit</li> <li>Rak arsip : 0 Unit dari 20 Unit</li> </ul>                                                                                                                      | <ul style="list-style-type: none"> <li>Filling kabinet : 2 Unit</li> <li>Rak arsip : 20 Unit</li> </ul>                                                                                  | 100%                                         |
| 07 06 |                    | Sub Kegiatan Pengadaan Peralatan dan Mesin Lainnya                        |                                                         | n/a                                       | n/a                                                                               | n/a                                                                | n/a                           | n/a           | <ul style="list-style-type: none"> <li>Termogun : 0 Unit dari 5 Unit</li> <li>Printer : 0 Unit dari 2 Unit</li> <li>Pompa Air : 0 Unit dari 1 Unit</li> <li>Alat Ukur Digital : 0 Unit dari 3 Unit</li> <li>Komputer : 0 Unit dari 1 Unit</li> </ul> | <ul style="list-style-type: none"> <li>Termogun : 5 Unit</li> <li>Printer : 2 Unit</li> <li>Pompa Air : 1 Unit</li> <li>Alat Ukur Digital : 3 Unit</li> <li>Komputer : 1 Unit</li> </ul> | 100%                                         |

## RANCANGAN AKHIR RENJA PERANGKAT DAERAH TAHUN 2023

| Kode | Keterangan         | Usuran/Bidang Urusan Pemerintahan Daerah Dan Program/Kegiatan        | Indikator Kinerja Program (outcomes)/ Kegiatan (output) | Target Kinerja Capaian Program Tahun 2021 | Realisasi Target Kinerja Hasil Program Dan Keluaran Kegiatan s/d Tahun 2020 (n-1) | Target dan Realisasi Kinerja Program dan Kegiatan Tahun Lalu (n-1) |                               |               | Target Program Dan Kegiatan 2022 (Renja SKPD tahun n)                                                                                                                                                                                                                                                          | Perkiraan Realisasi Capaian Target Renstra SKPD s/d tahun berjalan(2022)                                                                                                                                                                                                                              |                                              |
|------|--------------------|----------------------------------------------------------------------|---------------------------------------------------------|-------------------------------------------|-----------------------------------------------------------------------------------|--------------------------------------------------------------------|-------------------------------|---------------|----------------------------------------------------------------------------------------------------------------------------------------------------------------------------------------------------------------------------------------------------------------------------------------------------------------|-------------------------------------------------------------------------------------------------------------------------------------------------------------------------------------------------------------------------------------------------------------------------------------------------------|----------------------------------------------|
|      |                    |                                                                      |                                                         |                                           |                                                                                   | Target Renja SKPD tahun 2021 (n)                                   | Realisasi Renja SKPD 2021 (n) | Realisasi (%) |                                                                                                                                                                                                                                                                                                                | Realisasi Capaian Program dan Kegiatan s/d tahun berjalan (tahun n)                                                                                                                                                                                                                                   | Tingkat Capaian Realisasi Target Renstra (%) |
| 1    |                    | 2                                                                    | 3                                                       | 4                                         | 5                                                                                 | 6                                                                  | 7                             | 8 = (7/6)     | 9                                                                                                                                                                                                                                                                                                              | 10=(5+7+9)                                                                                                                                                                                                                                                                                            | 11=(10/4)                                    |
| 1.08 | Menjadi (TA. 2022) | Kegiatan Penyediaan Jasa Penunjang Urusan Pemerintahan Daerah        |                                                         | n/a                                       | n/a                                                                               | n/a                                                                | n/a                           | n/a           | 100%                                                                                                                                                                                                                                                                                                           | 100%                                                                                                                                                                                                                                                                                                  | 100%                                         |
| 08   | 01                 | Sub Kegiatan Penyediaan Jasa Surat Menyurat                          |                                                         | n/a                                       | n/a                                                                               | n/a                                                                | n/a                           | n/a           | <ul style="list-style-type: none"> <li>Jasa Surat Menyurat : 0 Tahun dari 1 Tahun</li> </ul>                                                                                                                                                                                                                   | <ul style="list-style-type: none"> <li>Jasa Surat Menyurat : 1 Tahun</li> </ul>                                                                                                                                                                                                                       | 100%                                         |
| 08   | 02                 | Sub Kegiatan Penyediaan Jasa Komunikasi, Sumber Daya Air dan Listrik |                                                         | n/a                                       | n/a                                                                               | n/a                                                                | n/a                           | n/a           | <ul style="list-style-type: none"> <li>Jasa Komunikasi, Listrik, Air : 0 Tahun dari 1 Tahun</li> </ul>                                                                                                                                                                                                         | <ul style="list-style-type: none"> <li>Jasa Komunikasi, Listrik, Air : 1 Tahun</li> </ul>                                                                                                                                                                                                             | 100%                                         |
| 08   | 04                 | Sub Kegiatan Penyediaan Jasa Pelayanan Umum Kantor                   |                                                         | n/a                                       | n/a                                                                               | n/a                                                                | n/a                           | n/a           | <ul style="list-style-type: none"> <li>Retribusi pajak daerah : 0 Tahun dari 1 Tahun</li> <li>Jasa Laundry : 0 Tahun dari 1 Tahun</li> <li>Jasa Tenaga Kerja Kearsipan : 0 OH dari 1440 OH</li> <li>Pajak sampah dan retribusi sampah : 0 Tahun dari 1 Tahun</li> <li>Jasa Pembasmi tikus : 0 Tahun</li> </ul> | <ul style="list-style-type: none"> <li>Retribusi pajak daerah : 1 Tahun</li> <li>Jasa Laundry : 1 Tahun</li> <li>Jasa Tenaga Kerja Kearsipan : 1440 OH</li> <li>Pajak sampah dan retribusi sampah : 1 Tahun</li> <li>Jasa Pembasmi tikus : 1 Tahun</li> <li>Jasa Keamanan Kantor : 1 Tahun</li> </ul> | 100%                                         |

## RANCANGAN AKHIR RENJA PERANGKAT DAERAH TAHUN 2023

| Kode | Keterangan | Urusan/Bidang Urusan Pemerintahan Daerah Dan Program/Kegiatan | Indikator Kinerja Program (outcomes)/ Kegiatan (output) | Target Kinerja Capaian Program Tahun 2021 | Realisasi Target Kinerja Hasil Program Dan Keluaran Kegiatan s/d Tahun 2020 (n-1) | Target dan Realisasi Kinerja Program dan Kegiatan Tahun Lalu (n-1)                                                                               |                               |               | Target Program Dan Kegiatan 2022 (Renja SKPD tahun n)                                                                                                                                                                            | Perkiraan Realisasi Capaian Target Renstra SKPD s/d tahun berjalan(2022)                                                                     |                                              |     |     |     |
|------|------------|---------------------------------------------------------------|---------------------------------------------------------|-------------------------------------------|-----------------------------------------------------------------------------------|--------------------------------------------------------------------------------------------------------------------------------------------------|-------------------------------|---------------|----------------------------------------------------------------------------------------------------------------------------------------------------------------------------------------------------------------------------------|----------------------------------------------------------------------------------------------------------------------------------------------|----------------------------------------------|-----|-----|-----|
|      |            |                                                               |                                                         |                                           |                                                                                   | Target Renja SKPD tahun 2021 (n)                                                                                                                 | Realisasi Renja SKPD 2021 (n) | Realisasi (%) |                                                                                                                                                                                                                                  | Realisasi Capaian Program dan Kegiatan s/d tahun berjalan (tahun n)                                                                          | Tingkat Capaian Realisasi Target Renstra (%) |     |     |     |
| 1    |            | 2                                                             | 3                                                       | 4                                         | 5                                                                                 | 6                                                                                                                                                | 7                             | 8 = (7/6)     | 9                                                                                                                                                                                                                                | 10=(5+7+9)                                                                                                                                   | 11=(10/4)                                    |     |     |     |
|      |            |                                                               |                                                         |                                           |                                                                                   |                                                                                                                                                  |                               |               | dari 1 Tahun                                                                                                                                                                                                                     |                                                                                                                                              |                                              |     |     |     |
|      |            |                                                               |                                                         |                                           |                                                                                   |                                                                                                                                                  |                               |               | <ul style="list-style-type: none"> <li>• Jasa Keamanan Kantor : 0 Tahun dari 1 Tahun</li> <li>• Penataan ulang jaringan listrik : 0 Kegiatan dari 1 Kegiatan</li> <li>• Jasa Kebersihan Kantor : 0 Tahun dari 1 Tahun</li> </ul> | <ul style="list-style-type: none"> <li>• Penataan ulang jaringan listrik : 1 Kegiatan</li> <li>• Jasa Kebersihan Kantor : 1 Tahun</li> </ul> |                                              |     |     |     |
| 1    | 3          |                                                               |                                                         |                                           |                                                                                   |                                                                                                                                                  |                               |               |                                                                                                                                                                                                                                  |                                                                                                                                              |                                              |     |     |     |
|      |            | Urusan Pekerjaan Umum                                         |                                                         |                                           |                                                                                   |                                                                                                                                                  |                               |               |                                                                                                                                                                                                                                  |                                                                                                                                              |                                              |     |     |     |
| 1    | 3          | 19                                                            |                                                         | Semula                                    | PROGRAM PENYELENGGA RAAN JALAN                                                    | Jaringan jalan provinsi dalam kondisi mantap                                                                                                     | 100%                          | 71,56         | n/a                                                                                                                                                                                                                              | n/a                                                                                                                                          | n/a                                          | n/a | n/a | n/a |
|      |            |                                                               |                                                         |                                           |                                                                                   | Penambahan Jaringan Jalan Baru                                                                                                                   | 100%                          | 48,08         | n/a                                                                                                                                                                                                                              | n/a                                                                                                                                          | n/a                                          | n/a | n/a | n/a |
|      |            |                                                               | 001                                                     |                                           | Peningkatan/ Rehabilitasi Jalan dan Jembatan                                      | 1. Peningkatan 8,75 km jaringan jalan dari kondisi rusak ringan dan berat menjadi kondisi baik/sedang;<br>2. Tersedianya Dokumen Perencanaan dan | 100%                          |               | 1. Peningkatan Jalan Semin - Blimbing, Gunungkidul : 2 KM dari 2 KM<br>2. Penyusunan DED Peningkatan Jalan Pandanan - Candirejo : 1 Dokumen dari 1                                                                               | n/a                                                                                                                                          | n/a                                          | n/a | n/a | n/a |

## RANCANGAN AKHIR RENJA PERANGKAT DAERAH TAHUN 2023

| Kode | Keterangan | Urusan/Bidang Urusan Pemerintahan Daerah Dan Program/Kegiatan | Indikator Kinerja Program (outcomes)/ Kegiatan (output)    | Target Kinerja Capaian Program Tahun 2021 | Realisasi Target Kinerja Hasil Program Dan Keluaran Kegiatan s/d Tahun 2020 (n-1)                                                                                                                                                                                                                                                                                                                                                                   | Target dan Realisasi Kinerja Program dan Kegiatan Tahun Lalu (n-1) |                               |               | Target Program Dan Kegiatan 2022 (Renja SKPD tahun n) | Perkiraan Realisasi Capaian Target Renstra SKPD s/d tahun berjalan(2022) |                                              |
|------|------------|---------------------------------------------------------------|------------------------------------------------------------|-------------------------------------------|-----------------------------------------------------------------------------------------------------------------------------------------------------------------------------------------------------------------------------------------------------------------------------------------------------------------------------------------------------------------------------------------------------------------------------------------------------|--------------------------------------------------------------------|-------------------------------|---------------|-------------------------------------------------------|--------------------------------------------------------------------------|----------------------------------------------|
|      |            |                                                               |                                                            |                                           |                                                                                                                                                                                                                                                                                                                                                                                                                                                     | Target Renja SKPD tahun 2021 (n)                                   | Realisasi Renja SKPD 2021 (n) | Realisasi (%) |                                                       | Realisasi Capaian Program dan Kegiatan s/d tahun berjalan (tahun n)      | Tingkat Capaian Realisasi Target Renstra (%) |
| 1    |            | 2                                                             | 3                                                          | 4                                         | 5                                                                                                                                                                                                                                                                                                                                                                                                                                                   | 6                                                                  | 7                             | 8 = (7/6)     | 9                                                     | 10=(5+7+9)                                                               | 11=(10/4)                                    |
|      |            |                                                               | Studi Kelayakan sebagai acuan pelaksanaan fisik konstruksi |                                           | Dokumen<br>3. Penyusunan Dokumen Perencanaan Pengadaan Tanah Ruas Jalan Hargomulyo - Watugajah, Gunungkidul : 1 Dokumen dari 1 Dokumen<br>4. Penyusunan DED Jembatan Buyutan Gunungkidul : 1 Dokumen dari 1 Dokumen<br>5. DED Pembangunan Jembatan Kenet : 1 Dokumen dari 1 Dokumen<br>6. Perencanaan Peningkatan Jalan Nglipar - Semin, Gunungkidul : 1 Dokumen dari 1 Dokumen<br>7. DED Jembatan Gedangan, Gunungkidul : 1 Dokumen dari 1 Dokumen |                                                                    |                               |               |                                                       |                                                                          |                                              |

## RANCANGAN AKHIR RENJA PERANGKAT DAERAH TAHUN 2023

| Kode | Keterangan | Urusan/Bidang Urusan Pemerintahan Daerah Dan Program/Kegiatan | Indikator Kinerja Program (outcomes)/ Kegiatan (output) | Target Kinerja Capaian Program Tahun 2021 | Realisasi Target Kinerja Hasil Program Dan Keluaran Kegiatan s/d Tahun 2020 (n-1)                                                                                                                                                                                                                                                                                                                                                                                                                                  | Target dan Realisasi Kinerja Program dan Kegiatan Tahun Lalu (n-1) |                               |               | Target Program Dan Kegiatan 2022 (Renja SKPD tahun n) | Perkiraan Realisasi Capaian Target Renstra SKPD s/d tahun berjalan(2022) |                                              |
|------|------------|---------------------------------------------------------------|---------------------------------------------------------|-------------------------------------------|--------------------------------------------------------------------------------------------------------------------------------------------------------------------------------------------------------------------------------------------------------------------------------------------------------------------------------------------------------------------------------------------------------------------------------------------------------------------------------------------------------------------|--------------------------------------------------------------------|-------------------------------|---------------|-------------------------------------------------------|--------------------------------------------------------------------------|----------------------------------------------|
|      |            |                                                               |                                                         |                                           |                                                                                                                                                                                                                                                                                                                                                                                                                                                                                                                    | Target Renja SKPD tahun 2021 (n)                                   | Realisasi Renja SKPD 2021 (n) | Realisasi (%) |                                                       | Realisasi Capaian Program dan Kegiatan s/d tahun berjalan (tahun n)      | Tingkat Capaian Realisasi Target Renstra (%) |
| 1    |            | 2                                                             | 3                                                       | 4                                         | 5                                                                                                                                                                                                                                                                                                                                                                                                                                                                                                                  | 6                                                                  | 7                             | 8 = (7/6)     | 9                                                     | 10=(5+7+9)                                                               | 11=(10/4)                                    |
|      |            |                                                               |                                                         |                                           | 8. Penyusunan DED Jembatan Bancang Gunungkidul : 1 Dokumen dari 1 Dokumen<br>9. Kajian Pengembangan Jaringan Jalan Pendukung Jalur Jalan Lintas Selatan Segmen Parangtritis-Batas Bantul 1-Girijati : 1 Dokumen dari 1 Dokumen<br>10. DED Peningkatan Jalan Hargomulyo - Watugajah, Gunungkidul : 1 Dokumen dari 1 Dokumen<br>11. Perencanaan Peningkatan Jalan Patuk - Terong, Bantul : 1 Dokumen dari 1 Dokumen<br>12. DED Peningkatan Jalan Sambipitu - Nglipar - Semin, Gunungkidul : 1 Dokumen dari 1 Dokumen |                                                                    |                               |               |                                                       |                                                                          |                                              |



## RANCANGAN AKHIR RENJA PERANGKAT DAERAH TAHUN 2023

| Kode | Keterangan | Urusan/Bidang Urusan Pemerintahan Daerah Dan Program/Kegiatan | Indikator Kinerja Program (outcomes)/ Kegiatan (output)                                                                        | Target Kinerja Capaian Program Tahun 2021 | Realisasi Target Kinerja Hasil Program Dan Keluaran Kegiatan s/d Tahun 2020 (n-1)                                                                                                                                                                                                                                                                                                                                                                                               | Target dan Realisasi Kinerja Program dan Kegiatan Tahun Lalu (n-1) |                               |               | Target Program Dan Kegiatan 2022 (Renja SKPD tahun n) | Perkiraan Realisasi Capaian Target Renstra SKPD s/d tahun berjalan(2022) |                                              |
|------|------------|---------------------------------------------------------------|--------------------------------------------------------------------------------------------------------------------------------|-------------------------------------------|---------------------------------------------------------------------------------------------------------------------------------------------------------------------------------------------------------------------------------------------------------------------------------------------------------------------------------------------------------------------------------------------------------------------------------------------------------------------------------|--------------------------------------------------------------------|-------------------------------|---------------|-------------------------------------------------------|--------------------------------------------------------------------------|----------------------------------------------|
|      |            |                                                               |                                                                                                                                |                                           |                                                                                                                                                                                                                                                                                                                                                                                                                                                                                 | Target Renja SKPD tahun 2021 (n)                                   | Realisasi Renja SKPD 2021 (n) | Realisasi (%) |                                                       | Realisasi Capaian Program dan Kegiatan s/d tahun berjalan (tahun n)      | Tingkat Capaian Realisasi Target Renstra (%) |
| 1    |            | 2                                                             | 3                                                                                                                              | 4                                         | 5                                                                                                                                                                                                                                                                                                                                                                                                                                                                               | 6                                                                  | 7                             | 8 = (7/6)     | 9                                                     | 10=(5+7+9)                                                               | 11=(10/4)                                    |
| 002  |            | Pemeliharaan Rutin Jalan dan Jembatan                         | 1. 716,08 Km jaringan jalan dalam kondisi baik/ sedang<br>2. Sertifikasi Tanah Jalan sebanyak 51 Ruas<br>3. Dokumen IRMS & BMS | 100%                                      | 1. Tersedianya Dokumen Inspeksi Kondisi Jalan Tahun 2020 : 1 Dokumen dari 1 Dokumen<br>2. Tersedianya Dokumen Inspeksi Kondisi Jembatan Tahun 2020 : 1 Dokumen dari 1 Dokumen<br>3. Operasional Pompa dan Genset Kulur : 2294.11 Liter dari 3600 Liter<br>4. Terpasangnya Jembatan Balley : 1 Paket dari 1 Paket<br>5. Terpeliharanya Jembatan Provinsi (246 buah jembatan) : 5727.8 M dari 5727.8 M<br>6. Terpeliharanya Jalan Provinsi (92 ruas jalan): 731.7 Km dari 731.7Km | n/a                                                                | n/a                           | n/a           | n/a                                                   | n/a                                                                      | n/a                                          |
| 003  |            | Pembangunan Jalan dan Jembatan                                | Dukungan tersedia kebutuhan panjang jalan untuk menghubungkan pusat-pusat                                                      | n/a                                       | n/a                                                                                                                                                                                                                                                                                                                                                                                                                                                                             | n/a                                                                | n/a                           | n/a           | n/a                                                   | n/a                                                                      | n/a                                          |

## RANCANGAN AKHIR RENJA PERANGKAT DAERAH TAHUN 2023

| Kode | Keterangan | Usuran/Bidang Usuran Pemerintahan Daerah Dan Program/Kegiatan | Indikator Kinerja Program (outcomes)/ Kegiatan (output)             | Target Kinerja Capaian Program Tahun 2021 | Realisasi Target Kinerja Hasil Program Dan Keluaran Kegiatan s/d Tahun 2020 (n-1) | Target dan Realisasi Kinerja Program dan Kegiatan Tahun Lalu (n-1)                                                                                                                    |                                                                                                                                                                                      |                           | Target Program Dan Kegiatan 2022 (Renja SKPD tahun n)                                                                                                                                                        | Perkiraan Realisasi Capaian Target Renstra SKPD s/d tahun berjalan(2022)                                                                                                                                |                                              |
|------|------------|---------------------------------------------------------------|---------------------------------------------------------------------|-------------------------------------------|-----------------------------------------------------------------------------------|---------------------------------------------------------------------------------------------------------------------------------------------------------------------------------------|--------------------------------------------------------------------------------------------------------------------------------------------------------------------------------------|---------------------------|--------------------------------------------------------------------------------------------------------------------------------------------------------------------------------------------------------------|---------------------------------------------------------------------------------------------------------------------------------------------------------------------------------------------------------|----------------------------------------------|
|      |            |                                                               |                                                                     |                                           |                                                                                   | Target Renja SKPD tahun 2021 (n)                                                                                                                                                      | Realisasi Renja SKPD 2021 (n)                                                                                                                                                        | Realisasi (%)             |                                                                                                                                                                                                              | Realisasi Capaian Program dan Kegiatan s/d tahun berjalan (tahun n)                                                                                                                                     | Tingkat Capaian Realisasi Target Renstra (%) |
| 1    |            | 2                                                             | 3                                                                   | 4                                         | 5                                                                                 | 6                                                                                                                                                                                     | 7                                                                                                                                                                                    | 8 = (7/6)                 | 9                                                                                                                                                                                                            | 10=(5+7+9)                                                                                                                                                                                              | 11=(10/4)                                    |
|      |            |                                                               | produksi terhadap peningkatan aksesibilitas jalan sepanjang 25,6 km |                                           |                                                                                   |                                                                                                                                                                                       |                                                                                                                                                                                      |                           |                                                                                                                                                                                                              |                                                                                                                                                                                                         |                                              |
|      | 004        | Peningkatan Jalan (DAK)                                       | Jaringan jalan provinsi dalam kondisi mantap                        | n/a                                       | n/a                                                                               | n/a                                                                                                                                                                                   | n/a                                                                                                                                                                                  | n/a                       | n/a                                                                                                                                                                                                          | n/a                                                                                                                                                                                                     | n/a                                          |
|      | 005        | Pensertifikatan Tanah Jalan Provinsi                          | Pengelolaan Aset BMD berupa sertifikat jalan provinsi               | n/a                                       | SPS Permohonan Hak : 355 SPS dari 400 SPS                                         | n/a                                                                                                                                                                                   | n/a                                                                                                                                                                                  | n/a                       | n/a                                                                                                                                                                                                          | n/a                                                                                                                                                                                                     | n/a                                          |
| 1.03 |            | Menjadi (TA. 2021)                                            | <b>PROGRAM PENYELENGGARAAN JALAN (P90)*</b>                         | 100%                                      | n/a                                                                               | 1. 74,66 %<br>2. 69,11 %                                                                                                                                                              | 1. 70,52 %<br>2. 70,34 %                                                                                                                                                             | 1. 94,45 %<br>2. 101,79 % | 1. 75,26 %<br>2. 100 %                                                                                                                                                                                       | 1. 75,26 %<br>2. 100 %                                                                                                                                                                                  | 100%                                         |
|      | 1.01       | Kegiatan Penyelenggaraan Jalan Provinsi (K90)*                | Penambahan, peningkatan dan mempertahankan kondisi jalan            | 100%                                      | n/a                                                                               | Penambahan, peningkatan dan mempertahankan kondisi jalan : 1 tahun                                                                                                                    | Penambahan, peningkatan dan mempertahankan kondisi jalan : 1 tahun                                                                                                                   | 100%                      | Penambahan, peningkatan dan mempertahankan kondisi jalan : 75,26%                                                                                                                                            | Penambahan, peningkatan dan mempertahankan kondisi jalan : 75,26%                                                                                                                                       | 100%                                         |
|      | 06         | Sub Kegiatan Pelebaran Jalan Menuju Standar (S90)*            |                                                                     | 100%                                      | n/a                                                                               | <ul style="list-style-type: none"> <li>DED Peningkatan bangunan pelengkap jalan Provinsi pada ruas Jalan Karangmojo-Semin : 1 dokumen</li> <li>Pembangunan Dinding Penahan</li> </ul> | <ul style="list-style-type: none"> <li>DED Peningkatan bangunan pelengkap jalan Provinsi pada ruas Jalan Karangmojo-Semin : 1 dokumen dari 1 dokumen</li> <li>Pembangunan</li> </ul> | 100%                      | <ul style="list-style-type: none"> <li>DED Ruas Jalan Sentolo - Pengasih : 0 Paket dari 1 Paket</li> <li>Peningkatan Ruas Jalan Pandanan - Candirejo : 0 m dari 1760 m</li> <li>Rehabilitasi Ruas</li> </ul> | <ul style="list-style-type: none"> <li>DED Ruas Jalan Sentolo - Pengasih : 1 Paket</li> <li>Peningkatan Ruas Jalan Pandanan - Candirejo : 1760 m</li> <li>Rehabilitasi Ruas Jalan Wonosari -</li> </ul> | 100%                                         |

## RANCANGAN AKHIR RENJA PERANGKAT DAERAH TAHUN 2023

| Kode | Keterangan | Urusan/Bidang Urusan Pemerintahan Daerah Dan Program/Kegiatan | Indikator Kinerja Program (outcomes)/ Kegiatan (output) | Target Kinerja Capaian Program Tahun 2021 | Realisasi Target Kinerja Hasil Program Dan Keluaran Kegiatan s/d Tahun 2020 (n-1) | Target dan Realisasi Kinerja Program dan Kegiatan Tahun Lalu (n-1)                                                                                                                                                                                                                                                                                                                                                                                                                                                                |                                                                                                                                                                                                                                                                                                                                                                                                                                                                                                                            |               | Target Program Dan Kegiatan 2022 (Renja SKPD tahun n)                                                                                                                                                                                                                                                                                                                                                                                                                                                                                                                                         | Perkiraan Realisasi Capaian Target Renstra SKPD s/d tahun berjalan(2022)                                                                                                                                                                                                                                                                                                                                                                                                                           |                                              |
|------|------------|---------------------------------------------------------------|---------------------------------------------------------|-------------------------------------------|-----------------------------------------------------------------------------------|-----------------------------------------------------------------------------------------------------------------------------------------------------------------------------------------------------------------------------------------------------------------------------------------------------------------------------------------------------------------------------------------------------------------------------------------------------------------------------------------------------------------------------------|----------------------------------------------------------------------------------------------------------------------------------------------------------------------------------------------------------------------------------------------------------------------------------------------------------------------------------------------------------------------------------------------------------------------------------------------------------------------------------------------------------------------------|---------------|-----------------------------------------------------------------------------------------------------------------------------------------------------------------------------------------------------------------------------------------------------------------------------------------------------------------------------------------------------------------------------------------------------------------------------------------------------------------------------------------------------------------------------------------------------------------------------------------------|----------------------------------------------------------------------------------------------------------------------------------------------------------------------------------------------------------------------------------------------------------------------------------------------------------------------------------------------------------------------------------------------------------------------------------------------------------------------------------------------------|----------------------------------------------|
|      |            |                                                               |                                                         |                                           |                                                                                   | Target Renja SKPD tahun 2021 (n)                                                                                                                                                                                                                                                                                                                                                                                                                                                                                                  | Realisasi Renja SKPD 2021 (n)                                                                                                                                                                                                                                                                                                                                                                                                                                                                                              | Realisasi (%) |                                                                                                                                                                                                                                                                                                                                                                                                                                                                                                                                                                                               | Realisasi Capaian Program dan Kegiatan s/d tahun berjalan (tahun n)                                                                                                                                                                                                                                                                                                                                                                                                                                | Tingkat Capaian Realisasi Target Renstra (%) |
| 1    |            | 2                                                             | 3                                                       | 4                                         | 5                                                                                 | 6                                                                                                                                                                                                                                                                                                                                                                                                                                                                                                                                 | 7                                                                                                                                                                                                                                                                                                                                                                                                                                                                                                                          | 8 = (7/6)     | 9                                                                                                                                                                                                                                                                                                                                                                                                                                                                                                                                                                                             | 10=(5+7+9)                                                                                                                                                                                                                                                                                                                                                                                                                                                                                         | 11=(10/4)                                    |
|      |            |                                                               |                                                         |                                           |                                                                                   | Tanah Pada Ruas Sampakan- Singosaren : 15 meter<br>• Peningkatan Jalan Ruas Sermo - Klepu : 1 km<br>• Peningkatan Jalan Ruas Pandanan - Candirejo : 1.5 km<br>• DED Bangunan Pelengkap Jalan Di Ruas Hargomulyo- Watugajah : 1 Dokumen<br>• Rehabilitasi Bangunan Pelengkap Jalan Di Ruas Seyegan-Balangan : 40 meter<br>• Peningkatan Jalan Ruas Klepu-Siluwok : 1 km<br>• Rehabilitasi Jalan Ruas Sentolo- Pengasih : 0.15 km<br>• Rehabilitasi Jalan Ruas Sambipitu- Nglipar : 0.2 km<br>• DED Peningkatan Jalan Ruas Klangon- | Dinding Penahan Tanah Pada Ruas Sampakan- Singosaren : 15 meter dari 15 meter<br>• Peningkatan Jalan Ruas Sermo - Klepu : 1 km dari 1 km<br>• Peningkatan Jalan Ruas Pandanan - Candirejo : 1.5 km dari 1.5 km<br>• DED Bangunan Pelengkap Jalan Di Ruas Hargomulyo- Watugajah : 1 Dokumen dari 1 Dokumen<br>• Rehabilitasi Bangunan Pelengkap Jalan Di Ruas Seyegan-Balangan : 40 meter dari 40 meter<br>• Peningkatan Jalan Ruas Klepu-Siluwok : 1 km dari 1 km<br>• Rehabilitasi Jalan Ruas Sentolo- Pengasih : 0.15 km | 8 = (7/6)     | Jalan Wonosari - Karangmojo : 0 Paket dari 1 Paket<br>• Peningkatan Bangunan Pelengkap Jalan di Ruas Karangmojo - Semin : 0 m dari 600 m<br>• DED Ruas Jalan Karangmojo - Semin : 0 Paket dari 1 Paket<br>• Rehabilitasi Ruas Jalan Dekso - Samigaluh - Pagerharjo : 0 Paket dari 1 Paket<br>• DED Ruas jalan Ngalang - Hargomulyo : 0 Paket dari 1 Paket<br>• DED Dinding Penahan Tanah pada Ruas Jalan Sampakan - Singosaren : 0 Paket dari 1 Paket<br>• Rehabilitasi Ruas Jalan Yogyakarta - Kebonagung 1 : 500 m<br>• Rehabilitasi Bangunan Pelengkap Ruas Jalan Playen - Paliyan : 100 m | Karangmojo : 1 Paket<br>• Peningkatan Bangunan Pelengkap Jalan di Ruas Karangmojo - Semin : 600 m<br>• DED Ruas Jalan Karangmojo - Semin : 1 Paket<br>• Rehabilitasi Ruas Jalan Dekso - Samigaluh - Pagerharjo : 1 Paket<br>• DED Ruas jalan Ngalang - Hargomulyo : 1 Paket<br>• DED Dinding Penahan Tanah pada Ruas Jalan Sampakan - Singosaren : 1 Paket<br>• Rehabilitasi Ruas Jalan Yogyakarta - Kebonagung 1 : 500 m<br>• Rehabilitasi Bangunan Pelengkap Ruas Jalan Playen - Paliyan : 100 m |                                              |

## RANCANGAN AKHIR RENJA PERANGKAT DAERAH TAHUN 2023

| Kode | Keterangan | Urusan/Bidang Urusan Pemerintahan Daerah Dan Program/Kegiatan | Indikator Kinerja Program (outcomes)/ Kegiatan (output) | Target Kinerja Capaian Program Tahun 2021 | Realisasi Target Kinerja Hasil Program Dan Keluaran Kegiatan s/d Tahun 2020 (n-1) | Target dan Realisasi Kinerja Program dan Kegiatan Tahun Lalu (n-1)                                                                                                                        |                                                                                                                                                                                                                                                                                                                                                                        |               | Target Program Dan Kegiatan 2022 (Renja SKPD tahun n)                                                                                                 | Perkiraan Realisasi Capaian Target Renstra SKPD s/d tahun berjalan(2022)                                                                                                |                                              |
|------|------------|---------------------------------------------------------------|---------------------------------------------------------|-------------------------------------------|-----------------------------------------------------------------------------------|-------------------------------------------------------------------------------------------------------------------------------------------------------------------------------------------|------------------------------------------------------------------------------------------------------------------------------------------------------------------------------------------------------------------------------------------------------------------------------------------------------------------------------------------------------------------------|---------------|-------------------------------------------------------------------------------------------------------------------------------------------------------|-------------------------------------------------------------------------------------------------------------------------------------------------------------------------|----------------------------------------------|
|      |            |                                                               |                                                         |                                           |                                                                                   | Target Renja SKPD tahun 2021 (n)                                                                                                                                                          | Realisasi Renja SKPD 2021 (n)                                                                                                                                                                                                                                                                                                                                          | Realisasi (%) |                                                                                                                                                       | Realisasi Capaian Program dan Kegiatan s/d tahun berjalan (tahun n)                                                                                                     | Tingkat Capaian Realisasi Target Renstra (%) |
| 1    |            | 2                                                             | 3                                                       | 4                                         | 5                                                                                 | 6                                                                                                                                                                                         | 7                                                                                                                                                                                                                                                                                                                                                                      | 8 = (7/6)     | 9                                                                                                                                                     | 10=(5+7+9)                                                                                                                                                              | 11=(10/4)                                    |
|      |            |                                                               |                                                         |                                           |                                                                                   | Tempel : 1 Dokumen<br>• Rehabilitasi Jalan Ruas Nglipar-Semin : 0.2 km<br>• DED Peningkatan Jalan Ruas Yogyakarta-Kaliurang : 1 Dokumen<br>• Peningkatan Ruas jalan Brosot - Toyon : 2 km | dari 0.15 km<br>• Rehabilitasi Jalan Ruas Sambipitu-Nglipar : 0.2 km dari 0.2 km<br>• DED Peningkatan Jalan Ruas Klamong-Tempel : 1 Dokumen dari 1 Dokumen<br>• Rehabilitasi Jalan Ruas Nglipar-Semin : 0.2 km dari 0.2 km<br>• DED Peningkatan Jalan Ruas Yogyakarta-Kaliurang : 1 Dokumen dari 1 Dokumen<br>• Peningkatan Ruas jalan Brosot - Toyon : 2 km dari 2 km | 8 = (7/6)     | Kebonagung 1 : 0 m dari 500 m<br>• Rehabilitasi Bangunan Pelengkap Ruas Jalan Playen - Paliyan : 0 m dari 100 m                                       |                                                                                                                                                                         |                                              |
|      | 11         | Sub Kegiatan Pemeliharaan Rutin Jalan (S90)*                  |                                                         | 100%                                      | n/a                                                                               | • Dipertahankannya kondisi mantap jalan provinsi di Kabupaten Gunungkidul: 36 ruas sepanjang 197,125KM dari 292,615KM (67,37%) : 65.35 Persen<br>• Dipertahankannya                       | • Dipertahankannya kondisi mantap jalan provinsi di Kabupaten Gunungkidul: 36 ruas sepanjang 197,125KM dari 292,615KM (67,37%) : 65.35 Persen dari 65.35 Persen                                                                                                                                                                                                        | 100%          | • Dipertahankannya kondisi mantap Jalan Provinsi di Kabupaten Kulon Progo : 23 ruas, sepanjang 141,8 Km dari 175,14 Km (70,32%) a. Pemeliharaan Rutin | • Dipertahankannya kondisi mantap Jalan Provinsi di Kabupaten Kulon Progo : 23 ruas, sepanjang 141,8 Km dari 175,14 Km (70,32%) a. Pemeliharaan Rutin Jalan Provinsi di | 100%                                         |

## RANCANGAN AKHIR RENJA PERANGKAT DAERAH TAHUN 2023

| Kode | Keterangan | Urusan/Bidang Urusan Pemerintahan Daerah Dan Program/Kegiatan | Indikator Kinerja Program (outcomes)/ Kegiatan (output) | Target Kinerja Capaian Program Tahun 2021 | Realisasi Target Kinerja Hasil Program Dan Keluaran Kegiatan s/d Tahun 2020 (n-1) | Target dan Realisasi Kinerja Program dan Kegiatan Tahun Lalu (n-1)                                                                                                                                                                                                                                                                                                                                                                                                                                                         |                                                                                                                                                                                                                                                                                                                                                                                                                                                                                                                                                                                                       |               | Target Program Dan Kegiatan 2022 (Renja SKPD tahun n)                                                                                                                                                                                                                                                                                                                                                                                                                                                                                                                                                                                           | Perkiraan Realisasi Capaian Target Renstra SKPD s/d tahun berjalan(2022)                                                                                                                                                                                                                                                                                                                                                                                                                                                                                                                                             |                                              |
|------|------------|---------------------------------------------------------------|---------------------------------------------------------|-------------------------------------------|-----------------------------------------------------------------------------------|----------------------------------------------------------------------------------------------------------------------------------------------------------------------------------------------------------------------------------------------------------------------------------------------------------------------------------------------------------------------------------------------------------------------------------------------------------------------------------------------------------------------------|-------------------------------------------------------------------------------------------------------------------------------------------------------------------------------------------------------------------------------------------------------------------------------------------------------------------------------------------------------------------------------------------------------------------------------------------------------------------------------------------------------------------------------------------------------------------------------------------------------|---------------|-------------------------------------------------------------------------------------------------------------------------------------------------------------------------------------------------------------------------------------------------------------------------------------------------------------------------------------------------------------------------------------------------------------------------------------------------------------------------------------------------------------------------------------------------------------------------------------------------------------------------------------------------|----------------------------------------------------------------------------------------------------------------------------------------------------------------------------------------------------------------------------------------------------------------------------------------------------------------------------------------------------------------------------------------------------------------------------------------------------------------------------------------------------------------------------------------------------------------------------------------------------------------------|----------------------------------------------|
|      |            |                                                               |                                                         |                                           |                                                                                   | Target Renja SKPD tahun 2021 (n)                                                                                                                                                                                                                                                                                                                                                                                                                                                                                           | Realisasi Renja SKPD 2021 (n)                                                                                                                                                                                                                                                                                                                                                                                                                                                                                                                                                                         | Realisasi (%) |                                                                                                                                                                                                                                                                                                                                                                                                                                                                                                                                                                                                                                                 | Realisasi Capaian Program dan Kegiatan s/d tahun berjalan (tahun n)                                                                                                                                                                                                                                                                                                                                                                                                                                                                                                                                                  | Tingkat Capaian Realisasi Target Renstra (%) |
| 1    |            | 2                                                             | 3                                                       | 4                                         | 5                                                                                 | 6                                                                                                                                                                                                                                                                                                                                                                                                                                                                                                                          | 7                                                                                                                                                                                                                                                                                                                                                                                                                                                                                                                                                                                                     | 8 = (7/6)     | 9                                                                                                                                                                                                                                                                                                                                                                                                                                                                                                                                                                                                                                               | 10=(5+7+9)                                                                                                                                                                                                                                                                                                                                                                                                                                                                                                                                                                                                           | 11=(10/4)                                    |
|      |            |                                                               |                                                         |                                           |                                                                                   | kondisi mantap jalan provinsi di Kabupaten Kulon Progo: 23 ruas sepanjang 141,8KM dari 175,14KM (80,96%) : 78.53 Persen<br><ul style="list-style-type: none"> <li>Dipertahankannya kondisi mantap jalan provinsi di Kabupaten Bantul: 19 ruas sepanjang 130,375KM dari 156,525KM (83,29%) : 80.79 Persen</li> <li>Operasional Underpass Kulur dan YIA : 5400 Liter</li> <li>Dipertahankannya kondisi mantap jalan provinsi di Kabupaten Sleman: 15 ruas sepanjang 94,51KM dari 116,32KM (81,25%) : 78.81 Persen</li> </ul> | <ul style="list-style-type: none"> <li>Dipertahankannya kondisi mantap jalan provinsi di Kabupaten Kulon Progo: 23 ruas sepanjang 141,8KM dari 175,14KM (80,96%) : 78.53 Persen dari 78.53 Persen</li> <li>Dipertahankannya kondisi mantap jalan provinsi di Kabupaten Bantul: 19 ruas sepanjang 130,375KM dari 156,525KM (83,29%) : 80.79 Persen dari 80.79 Persen</li> <li>Operasional Underpass Kulur dan YIA : 3600 Liter dari 5400 Liter</li> <li>Dipertahankannya kondisi mantap jalan provinsi di Kabupaten Sleman: 15 ruas sepanjang 94,51KM dari 116,32KM (81,25%) : 78.81 Persen</li> </ul> | 8 = (7/6)     | Jalan Provinsi di Kabupaten Kulon Progo (1 Paket) b. Operasional Underpass Kulur dan YIA (1 tahun) : 0 % dari 68.21 %<br><ul style="list-style-type: none"> <li>Dipertahankannya kondisi mantap Jalan Provinsi di Kabupaten Gunungkidul : 36 ruas, sepanjang 197,125 Km dari 292,615 Km (67,05%) a. Pemeliharaan Rutin Jalan Provinsi di Kabupaten Gunungkidul (1 Paket) : 65.03 %</li> <li>Dokumen Inspeksi Kondisi Jalan : 1 Dokumen</li> <li>Dipertahankannya kondisi mantap Jalan Provinsi di Kabupaten Sleman : 15 ruas, sepanjang 94,51 Km dari 116,32 Km (81,58%) a. Pemeliharaan Rutin Jalan Provinsi di Kabupaten Sleman (1</li> </ul> | Kabupaten Kulon Progo (1 Paket) b. Operasional Underpass Kulur dan YIA (1 tahun) : 68.21 %<br><ul style="list-style-type: none"> <li>Dipertahankannya kondisi mantap Jalan Provinsi di Kabupaten Gunungkidul : 36 ruas, sepanjang 197,125 Km dari 292,615 Km (67,05%) a. Pemeliharaan Rutin Jalan Provinsi di Kabupaten Gunungkidul (1 Paket) : 65.03 %</li> <li>Dokumen Inspeksi Kondisi Jalan : 1 Dokumen</li> <li>Dipertahankannya kondisi mantap Jalan Provinsi di Kabupaten Sleman : 15 ruas, sepanjang 94,51 Km dari 116,32 Km (81,58%) a. Pemeliharaan Rutin Jalan Provinsi di Kabupaten Sleman (1</li> </ul> |                                              |

## RANCANGAN AKHIR RENJA PERANGKAT DAERAH TAHUN 2023

| Kode | Keterangan | Urusan/Bidang Urusan Pemerintahan Daerah Dan Program/Kegiatan | Indikator Kinerja Program (outcomes)/ Kegiatan (output) | Target Kinerja Capaian Program Tahun 2021 | Realisasi Target Kinerja Hasil Program Dan Keluaran Kegiatan s/d Tahun 2020 (n-1) | Target dan Realisasi Kinerja Program dan Kegiatan Tahun Lalu (n-1)                                                                                                                                                   |                                                                                                                                                                                                              |               | Target Program Dan Kegiatan 2022 (Renja SKPD tahun n)                                                                                                                                                                                                                                                                                         | Perkiraan Realisasi Capaian Target Renstra SKPD s/d tahun berjalan(2022)                                                                                                                                                       |                                              |
|------|------------|---------------------------------------------------------------|---------------------------------------------------------|-------------------------------------------|-----------------------------------------------------------------------------------|----------------------------------------------------------------------------------------------------------------------------------------------------------------------------------------------------------------------|--------------------------------------------------------------------------------------------------------------------------------------------------------------------------------------------------------------|---------------|-----------------------------------------------------------------------------------------------------------------------------------------------------------------------------------------------------------------------------------------------------------------------------------------------------------------------------------------------|--------------------------------------------------------------------------------------------------------------------------------------------------------------------------------------------------------------------------------|----------------------------------------------|
|      |            |                                                               |                                                         |                                           |                                                                                   | Target Renja SKPD tahun 2021 (n)                                                                                                                                                                                     | Realisasi Renja SKPD 2021 (n)                                                                                                                                                                                | Realisasi (%) |                                                                                                                                                                                                                                                                                                                                               | Realisasi Capaian Program dan Kegiatan s/d tahun berjalan (tahun n)                                                                                                                                                            | Tingkat Capaian Realisasi Target Renstra (%) |
| 1    |            | 2                                                             | 3                                                       | 4                                         | 5                                                                                 | 6                                                                                                                                                                                                                    | 7                                                                                                                                                                                                            | 8 = (7/6)     | 9                                                                                                                                                                                                                                                                                                                                             | 10=(5+7+9)                                                                                                                                                                                                                     | 11=(10/4)                                    |
|      |            |                                                               |                                                         |                                           |                                                                                   |                                                                                                                                                                                                                      |                                                                                                                                                                                                              |               | 94,51 Km dari 116,32 Km (81,58%) a. Pemeliharaan Rutin Jalan Provinsi di Kabupaten Sleman (1 Paket) : 0 % dari 79.13 %<br>• Dipertahankannya kondisi mantap Jalan Provinsi di Kabupaten Bantul : 19 ruas, sepanjang 130,375 Km dari 156,525 Km (69,40%) a. Pemeliharaan Rutin Jalan Provinsi di Kabupaten Bantul (1 Paket) : 0 % dari 67.31 % | Paket) : 79.13 %<br>• Dipertahankannya kondisi mantap Jalan Provinsi di Kabupaten Bantul : 19 ruas, sepanjang 130,375 Km dari 156,525 Km (69,40%) a. Pemeliharaan Rutin Jalan Provinsi di Kabupaten Bantul (1 Paket) : 67.31 % |                                              |
|      | 19         | Sub Kegiatan Pemeliharaan Rutin Jembatan (S90)*               |                                                         | 100%                                      | n/a                                                                               | <ul style="list-style-type: none"> <li>Dipertahankannya kondisi mantap jembatan provinsi di Kabupaten Bantul: 61 buah sepanjang 1307,61M dari 1674,81KM (78,08%) : 78.08 Persen</li> <li>Dipertahankannya</li> </ul> | <ul style="list-style-type: none"> <li>Dipertahankannya kondisi mantap jembatan provinsi di Kabupaten Bantul: 61 buah sepanjang 1307,61M dari 1674,81KM (78,08%) : 78.08 Persen dari 78.08 Persen</li> </ul> | 100%          | <ul style="list-style-type: none"> <li>Dipertahankannya kondisi mantap Jembatan Provinsi di Kabupaten Kulon Progo : 77 buah, sepanjang 1.613,65 m dari 2.330,50 m (69,24%) a. Pemeliharaan Rutin</li> </ul>                                                                                                                                   | <ul style="list-style-type: none"> <li>Dipertahankannya kondisi mantap Jembatan Provinsi di Kabupaten Kulon Progo : 77 buah, sepanjang 1.613,65 m dari 2.330,50 m (69,24%) a. Pemeliharaan Rutin</li> </ul>                    | 100%                                         |

## RANCANGAN AKHIR RENJA PERANGKAT DAERAH TAHUN 2023

| Kode | Keterangan | Urusan/Bidang Urusan Pemerintahan Daerah Dan Program/Kegiatan | Indikator Kinerja Program (outcomes)/ Kegiatan (output) | Target Kinerja Capaian Program Tahun 2021 | Realisasi Target Kinerja Hasil Program Dan Keluaran Kegiatan s/d Tahun 2020 (n-1) | Target dan Realisasi Kinerja Program dan Kegiatan Tahun Lalu (n-1)                                                                                                                                                                                                                                                                                                                                                                                                      |                                                                                                                                                                                                                                                                                                                                                                                                                                                                                                                  |               | Target Program Dan Kegiatan 2022 (Renja SKPD tahun n)                                                                                                                                                                                                                                                                                                                                                                                                                                                                                                                                                                                                                                   | Perkiraan Realisasi Capaian Target Renstra SKPD s/d tahun berjalan(2022)                                                                                                                                                                                                                                                                                                                                                                                                                                                                                                                                                                                                                                                           |                                              |
|------|------------|---------------------------------------------------------------|---------------------------------------------------------|-------------------------------------------|-----------------------------------------------------------------------------------|-------------------------------------------------------------------------------------------------------------------------------------------------------------------------------------------------------------------------------------------------------------------------------------------------------------------------------------------------------------------------------------------------------------------------------------------------------------------------|------------------------------------------------------------------------------------------------------------------------------------------------------------------------------------------------------------------------------------------------------------------------------------------------------------------------------------------------------------------------------------------------------------------------------------------------------------------------------------------------------------------|---------------|-----------------------------------------------------------------------------------------------------------------------------------------------------------------------------------------------------------------------------------------------------------------------------------------------------------------------------------------------------------------------------------------------------------------------------------------------------------------------------------------------------------------------------------------------------------------------------------------------------------------------------------------------------------------------------------------|------------------------------------------------------------------------------------------------------------------------------------------------------------------------------------------------------------------------------------------------------------------------------------------------------------------------------------------------------------------------------------------------------------------------------------------------------------------------------------------------------------------------------------------------------------------------------------------------------------------------------------------------------------------------------------------------------------------------------------|----------------------------------------------|
|      |            |                                                               |                                                         |                                           |                                                                                   | Target Renja SKPD tahun 2021 (n)                                                                                                                                                                                                                                                                                                                                                                                                                                        | Realisasi Renja SKPD 2021 (n)                                                                                                                                                                                                                                                                                                                                                                                                                                                                                    | Realisasi (%) |                                                                                                                                                                                                                                                                                                                                                                                                                                                                                                                                                                                                                                                                                         | Realisasi Capaian Program dan Kegiatan s/d tahun berjalan (tahun n)                                                                                                                                                                                                                                                                                                                                                                                                                                                                                                                                                                                                                                                                | Tingkat Capaian Realisasi Target Renstra (%) |
| 1    |            | 2                                                             | 3                                                       | 4                                         | 5                                                                                 | 6                                                                                                                                                                                                                                                                                                                                                                                                                                                                       | 7                                                                                                                                                                                                                                                                                                                                                                                                                                                                                                                | 8 = (7/6)     | 9                                                                                                                                                                                                                                                                                                                                                                                                                                                                                                                                                                                                                                                                                       | 10=(5+7+9)                                                                                                                                                                                                                                                                                                                                                                                                                                                                                                                                                                                                                                                                                                                         | 11=(10/4)                                    |
|      |            |                                                               |                                                         |                                           |                                                                                   | kondisi mantap jembatan provinsi di Kabupaten Sleman: 56 buah sepanjang 670,7M dari 919,5M (72,94%) : 72.94 Persen<br><ul style="list-style-type: none"> <li>Dipertahankannya kondisi mantap jembatan provinsi di Kabupaten Gunungkidul: 55 buah sepanjang 574,10M dari 833,30M (68,89%) : 68.89 Persen</li> <li>Dipertahankannya kondisi mantap jembatan provinsi di Kabupaten Kulon Progo: 77 buah sepanjang 1613,65M dari 2330,5M (69,24%) : 69.24 Persen</li> </ul> | <ul style="list-style-type: none"> <li>Dipertahankannya kondisi mantap jembatan provinsi di Kabupaten Sleman: 56 buah sepanjang 670,7M dari 919,5M (72,94%) : 72.94 Persen dari 72.94 Persen</li> <li>Dipertahankannya kondisi mantap jembatan provinsi di Kabupaten Gunungkidul: 55 buah sepanjang 574,10M dari 833,30M (68,89%) : 68.89 Persen</li> <li>Dipertahankannya kondisi mantap jembatan provinsi di Kabupaten Kulon Progo: 77 buah sepanjang 1613,65M dari 2330,5M (69,24%) : 69.24 Persen</li> </ul> |               | jembatan Provinsi di Kabupaten Kulon Progo (1 Paket) : 0 % dari 69.24 %<br><ul style="list-style-type: none"> <li>Dipertahankannya kondisi mantap Jembatan Provinsi di Kabupaten Sleman : 56 buah, sepanjang 670,70 m dari 919,50 m (72,94%) a. Pemeliharaan Rutin Jembatan Provinsi di Kabupaten Sleman (1 Paket) : 0 % dari 72.94 %</li> <li>Dipertahankannya kondisi mantap Jembatan Provinsi di Kabupaten Gunungkidul : 55 buah, sepanjang 574,10 m dari 833,30 m (68,89%) a. Pemeliharaan Rutin Jembatan Provinsi di Kabupaten Gunungkidul (1 Paket) : 68.89 %</li> <li>Dipertahankannya kondisi mantap Jembatan Provinsi di Kabupaten Gunungkidul (1 Paket) : 0 % dari</li> </ul> | jembatan Provinsi di Kabupaten Kulon Progo (1 Paket) : 69.24 %<br><ul style="list-style-type: none"> <li>Dipertahankannya kondisi mantap Jembatan Provinsi di Kabupaten Sleman : 56 buah, sepanjang 670,70 m dari 919,50 m (72,94%) a. Pemeliharaan Rutin Jembatan Provinsi di Kabupaten Sleman (1 Paket) : 72.94 %</li> <li>Dipertahankannya kondisi mantap Jembatan Provinsi di Kabupaten Gunungkidul : 55 buah, sepanjang 574,10 m dari 833,30 m (68,89%) a. Pemeliharaan Rutin Jembatan Provinsi di Kabupaten Gunungkidul (1 Paket) : 68.89 %</li> <li>Dipertahankannya kondisi mantap Jembatan Provinsi di Kabupaten Gunungkidul (1 Paket) : 68.89 %</li> <li>Dipertahankannya kondisi mantap Jembatan Provinsi di</li> </ul> |                                              |



## RANCANGAN AKHIR RENJA PERANGKAT DAERAH TAHUN 2023

| Kode | Keterangan | Urusan/Bidang Urusan Pemerintahan Daerah Dan Program/Kegiatan | Indikator Kinerja Program (outcomes)/ Kegiatan (output) | Target Kinerja Capaian Program Tahun 2021 | Realisasi Target Kinerja Hasil Program Dan Keluaran Kegiatan s/d Tahun 2020 (n-1) | Target dan Realisasi Kinerja Program dan Kegiatan Tahun Lalu (n-1)                                                                                                                                                                               |                                                                                                                                                                                                                                                                    |                                                                                                                                                                                                                                                                                                                                                            | Target Program Dan Kegiatan 2022 (Renja SKPD tahun n)                                                                                                                                                                                                        | Perkiraan Realisasi Capaian Target Renstra SKPD s/d tahun berjalan(2022) |                                              |
|------|------------|---------------------------------------------------------------|---------------------------------------------------------|-------------------------------------------|-----------------------------------------------------------------------------------|--------------------------------------------------------------------------------------------------------------------------------------------------------------------------------------------------------------------------------------------------|--------------------------------------------------------------------------------------------------------------------------------------------------------------------------------------------------------------------------------------------------------------------|------------------------------------------------------------------------------------------------------------------------------------------------------------------------------------------------------------------------------------------------------------------------------------------------------------------------------------------------------------|--------------------------------------------------------------------------------------------------------------------------------------------------------------------------------------------------------------------------------------------------------------|--------------------------------------------------------------------------|----------------------------------------------|
|      |            |                                                               |                                                         |                                           |                                                                                   | Target Renja SKPD tahun 2021 (n)                                                                                                                                                                                                                 | Realisasi Renja SKPD 2021 (n)                                                                                                                                                                                                                                      | Realisasi (%)                                                                                                                                                                                                                                                                                                                                              |                                                                                                                                                                                                                                                              | Realisasi Capaian Program dan Kegiatan s/d tahun berjalan (tahun n)      | Tingkat Capaian Realisasi Target Renstra (%) |
| 1    |            | 2                                                             | 3                                                       | 4                                         | 5                                                                                 | 6                                                                                                                                                                                                                                                | 7                                                                                                                                                                                                                                                                  | 8 = (7/6)                                                                                                                                                                                                                                                                                                                                                  | 9                                                                                                                                                                                                                                                            | 10=(5+7+9)                                                               | 11=(10/4)                                    |
|      |            |                                                               |                                                         |                                           |                                                                                   |                                                                                                                                                                                                                                                  |                                                                                                                                                                                                                                                                    | 68.89 %<br><ul style="list-style-type: none"> <li>Dipertahankannya kondisi mantap Jembatan Provinsi di Kabupaten Bantul : 61 buah, sepanjang 1.307,61 m dari 1.674,81 m (78,08%) a. Pemeliharaan Rutin jembatan Provinsi di Kabupaten Bantul (1 Paket) : 0 % dari 78.08 %</li> <li>Dokumen Inspeksi Kondisi Jembatan : 0 Dokumen dari 1 Dokumen</li> </ul> | Kabupaten Bantul : 61 buah, sepanjang 1.307,61 m dari 1.674,81 m (78,08%) a. Pemeliharaan Rutin jembatan Provinsi di Kabupaten Bantul (1 Paket) : 78.08 %<br><ul style="list-style-type: none"> <li>Dokumen Inspeksi Kondisi Jembatan : 1 Dokumen</li> </ul> |                                                                          |                                              |
| 16   |            | Sub Kegiatan Penggantian Jembatan (S90)*                      |                                                         | 100%                                      | n/a                                                                               | <ul style="list-style-type: none"> <li>Pembangunan Jembatan Sambirejo : 30 meter</li> <li>DED Peningkatan Jembatan Tangisan dan Blaburan, Sleman : 1 dokumen</li> <li>Pembangunan Jembatan Branjang : 19.8 meter</li> <li>Peningkatan</li> </ul> | <ul style="list-style-type: none"> <li>Pembangunan Jembatan Sambirejo : 30 meter dari 30 meter</li> <li>DED Peningkatan Jembatan Tangisan dan Blaburan, Sleman : 1 dokumen dari 1 dokumen</li> <li>Pembangunan Jembatan Branjang : 19.8 meter dari 19.8</li> </ul> | 100%                                                                                                                                                                                                                                                                                                                                                       | n/a                                                                                                                                                                                                                                                          | n/a                                                                      | n/a                                          |

## RANCANGAN AKHIR RENJA PERANGKAT DAERAH TAHUN 2023

| Kode | Keterangan | Urusan/Bidang Urusan Pemerintahan Daerah Dan Program/Kegiatan          | Indikator Kinerja Program (outcomes)/ Kegiatan (output) | Target Kinerja Capaian Program Tahun 2021 | Realisasi Target Kinerja Hasil Program Dan Keluaran Kegiatan s/d Tahun 2020 (n-1) | Target dan Realisasi Kinerja Program dan Kegiatan Tahun Lalu (n-1)                                                                                                                                        |                                                                                                                                                                                                                                                      |               | Target Program Dan Kegiatan 2022 (Renja SKPD tahun n) | Perkiraan Realisasi Capaian Target Renstra SKPD s/d tahun berjalan(2022) |                                              |
|------|------------|------------------------------------------------------------------------|---------------------------------------------------------|-------------------------------------------|-----------------------------------------------------------------------------------|-----------------------------------------------------------------------------------------------------------------------------------------------------------------------------------------------------------|------------------------------------------------------------------------------------------------------------------------------------------------------------------------------------------------------------------------------------------------------|---------------|-------------------------------------------------------|--------------------------------------------------------------------------|----------------------------------------------|
|      |            |                                                                        |                                                         |                                           |                                                                                   | Target Renja SKPD tahun 2021 (n)                                                                                                                                                                          | Realisasi Renja SKPD 2021 (n)                                                                                                                                                                                                                        | Realisasi (%) |                                                       | Realisasi Capaian Program dan Kegiatan s/d tahun berjalan (tahun n)      | Tingkat Capaian Realisasi Target Renstra (%) |
| 1    |            | 2                                                                      | 3                                                       | 4                                         | 5                                                                                 | 6                                                                                                                                                                                                         | 7                                                                                                                                                                                                                                                    | 8 = (7/6)     | 9                                                     | 10=(5+7+9)                                                               | 11=(10/4)                                    |
|      |            |                                                                        |                                                         |                                           |                                                                                   | Jembatan Buyutan, Gunungkidul : 7 meter<br>• Peningkatan Jembatan Bancang Gedangsari, Gunungkidul : 20 meter<br>• Pembangunan Jembatan Kenet, Bantul : 8.4 meter                                          | meter<br>• Peningkatan Jembatan Buyutan, Gunungkidul : 7 meter dari 7 meter<br>• Peningkatan Jembatan Bancang Gedangsari, Gunungkidul : 20 meter dari 20 meter<br>• Pembangunan Jembatan Kenet, Bantul : 8.4 meter dari 8.4 meter                    |               |                                                       |                                                                          |                                              |
| 02   |            | Sub Kegiatan Pembebasan Lahan/Tanah untuk Penyelenggaraan Jalan (S90)* |                                                         | 100%                                      | n/a                                                                               | • Lahan Apraisal Ruas Jalan Hargomulyo - Watugajah, Gunungkidul : 1 Dokumen<br>• Tahapan penyiapan/bahan IPL Ruas Jalan Hargomulyo - Watugajah, Gunungkidul : 1 Dokumen<br>• SPS Permohonan Hak : 153 SPS | • Lahan Apraisal Ruas Jalan Hargomulyo - Watugajah, Gunungkidul : 1 Dokumen dari 1 Dokumen<br>• Tahapan penyiapan/bahan IPL Ruas Jalan Hargomulyo - Watugajah, Gunungkidul : 1 Dokumen dari 1 Dokumen<br>• SPS Permohonan Hak : 133 SPS dari 153 SPS | 100%          | n/a                                                   | n/a                                                                      | n/a                                          |

## RANCANGAN AKHIR RENJA PERANGKAT DAERAH TAHUN 2023

| Kode | Keterangan | Urusan/Bidang Urusan Pemerintahan Daerah Dan Program/Kegiatan | Indikator Kinerja Program (outcomes)/ Kegiatan (output) | Target Kinerja Capaian Program Tahun 2021                      | Realisasi Target Kinerja Hasil Program Dan Keluaran Kegiatan s/d Tahun 2020 (n-1) | Target dan Realisasi Kinerja Program dan Kegiatan Tahun Lalu (n-1)                                                                                                                                                                                           |                                                                                                                                                                                                                                                                                                               |               | Target Program Dan Kegiatan 2022 (Renja SKPD tahun n)                                                                                                                      | Perkiraan Realisasi Capaian Target Renstra SKPD s/d tahun berjalan(2022)                                                                               |                                              |     |
|------|------------|---------------------------------------------------------------|---------------------------------------------------------|----------------------------------------------------------------|-----------------------------------------------------------------------------------|--------------------------------------------------------------------------------------------------------------------------------------------------------------------------------------------------------------------------------------------------------------|---------------------------------------------------------------------------------------------------------------------------------------------------------------------------------------------------------------------------------------------------------------------------------------------------------------|---------------|----------------------------------------------------------------------------------------------------------------------------------------------------------------------------|--------------------------------------------------------------------------------------------------------------------------------------------------------|----------------------------------------------|-----|
|      |            |                                                               |                                                         |                                                                |                                                                                   | Target Renja SKPD tahun 2021 (n)                                                                                                                                                                                                                             | Realisasi Renja SKPD 2021 (n)                                                                                                                                                                                                                                                                                 | Realisasi (%) |                                                                                                                                                                            | Realisasi Capaian Program dan Kegiatan s/d tahun berjalan (tahun n)                                                                                    | Tingkat Capaian Realisasi Target Renstra (%) |     |
| 1    |            | 2                                                             | 3                                                       | 4                                                              | 5                                                                                 | 6                                                                                                                                                                                                                                                            | 7                                                                                                                                                                                                                                                                                                             | 8 = (7/6)     | 9                                                                                                                                                                          | 10=(5+7+9)                                                                                                                                             | 11=(10/4)                                    |     |
|      | 08         | Sub Kegiatan Rekonstruksi Jalan (DAK) (S90)*                  |                                                         | 100%                                                           | n/a                                                                               | <ul style="list-style-type: none"> <li>Survei Kondisi Jalan : 1 Paket</li> <li>Survei Kondisi Jembatan : 1 Paket</li> <li>Peningkatan Ruas Jalan Deggung Wonorejo (DAK) : 1 km</li> <li>Peningkatan Ruas Jalan Prambanan-Piyungan (DAK) : 3.15 km</li> </ul> | <ul style="list-style-type: none"> <li>Survei Kondisi Jalan : 1 Paket dari 1 Paket</li> <li>Survei Kondisi Jembatan : 1 Paket dari 1 Paket</li> <li>Peningkatan Ruas Jalan Deggung Wonorejo (DAK) : 1 km dari 1 km</li> <li>Peningkatan Ruas Jalan Prambanan-Piyungan (DAK) : 3.15 km dari 3.15 km</li> </ul> | 100%          | <ul style="list-style-type: none"> <li>Peningkatan Ruas Jalan Deggung-Wonorejo : 0 km dari 1 km</li> <li>Peningkatan Ruas Jalan Klangan-Tempel : 0 km dari 1 km</li> </ul> | <ul style="list-style-type: none"> <li>Peningkatan Ruas Jalan Deggung-Wonorejo : 1 km</li> <li>Peningkatan Ruas Jalan Klangan-Tempel : 1 km</li> </ul> | 100%                                         |     |
|      | 01         | 22                                                            | Menjadi (TA. 2022)                                      | Pemantauan dan Evaluasi Penyelenggaraan Jalan/Jembatan         | n/a                                                                               | n/a                                                                                                                                                                                                                                                          | n/a                                                                                                                                                                                                                                                                                                           | n/a           | <ul style="list-style-type: none"> <li>Survey Pendataan Iklan dan Media Informasi Pada Jalan Provinsi di Kabupaten Sleman : 0 dokumen dari 1 dokumen</li> </ul>            | <ul style="list-style-type: none"> <li>Survey Pendataan Iklan dan Media Informasi Pada Jalan Provinsi di Kabupaten Sleman : 1 dokumen</li> </ul>       | 100%                                         |     |
| 1    | 3          | 20                                                            | Semula                                                  | PROGRAM PENGELOLAAN DAN PENGEMBANGAN SARANA PRASARANA SANITASI | Penanganan sampah sistem regional                                                 | n/a                                                                                                                                                                                                                                                          | 561,81 ton/hari                                                                                                                                                                                                                                                                                               | n/a           | n/a                                                                                                                                                                        | n/a                                                                                                                                                    | n/a                                          | n/a |
|      |            |                                                               |                                                         |                                                                | Penanganan lokasi genangan                                                        | n/a                                                                                                                                                                                                                                                          | 0 lokasi                                                                                                                                                                                                                                                                                                      | n/a           | n/a                                                                                                                                                                        | n/a                                                                                                                                                    | n/a                                          | n/a |
|      |            |                                                               |                                                         |                                                                | Layanan sistem air limbah terpusat                                                | n/a                                                                                                                                                                                                                                                          | 25.294 SR                                                                                                                                                                                                                                                                                                     | n/a           | n/a                                                                                                                                                                        | n/a                                                                                                                                                    | n/a                                          | n/a |

## RANCANGAN AKHIR RENJA PERANGKAT DAERAH TAHUN 2023

| Kode | Keterangan | Urusan/Bidang Urusan Pemerintahan Daerah Dan Program/Kegiatan | Indikator Kinerja Program (outcomes)/ Kegiatan (output)                        | Target Kinerja Capaian Program Tahun 2021 | Realisasi Target Kinerja Hasil Program Dan Keluaran Kegiatan s/d Tahun 2020 (n-1)                                                                                                                                                                                                                                                                | Target dan Realisasi Kinerja Program dan Kegiatan Tahun Lalu (n-1) |                               |               | Target Program Dan Kegiatan 2022 (Renja SKPD tahun n) | Perkiraan Realisasi Capaian Target Renstra SKPD s/d tahun berjalan(2022) |                                              |
|------|------------|---------------------------------------------------------------|--------------------------------------------------------------------------------|-------------------------------------------|--------------------------------------------------------------------------------------------------------------------------------------------------------------------------------------------------------------------------------------------------------------------------------------------------------------------------------------------------|--------------------------------------------------------------------|-------------------------------|---------------|-------------------------------------------------------|--------------------------------------------------------------------------|----------------------------------------------|
|      |            |                                                               |                                                                                |                                           |                                                                                                                                                                                                                                                                                                                                                  | Target Renja SKPD tahun 2021 (n)                                   | Realisasi Renja SKPD 2021 (n) | Realisasi (%) |                                                       | Realisasi Capaian Program dan Kegiatan s/d tahun berjalan (tahun n)      | Tingkat Capaian Realisasi Target Renstra (%) |
| 1    |            | 2                                                             | 3                                                                              | 4                                         | 5                                                                                                                                                                                                                                                                                                                                                | 6                                                                  | 7                             | 8 = (7/6)     | 9                                                     | 10=(5+7+9)                                                               | 11=(10/4)                                    |
| 012  |            | Pemeliharaan Jaringan Air Limbah Domestik Terpusat            | mempertahankan kondisilayanan jaringan pipa air limbah untuk layanan 23.000 SR | n/a                                       | 1. Pemantauan & Pengendalian Kualitas Air Limbah Jaringan : Baku mutu Timbal (Pb) : 10 mg/l dari 10 mg/l<br>2. Pemantauan & Pengendalian Kualitas Air Tanah di Jaringan : kualitas air tanah dengan kadar Coliform Max : 50 JPT/100 ml dari 50 JPT/100 ml<br>3. Pemeliharaan jaringan air Limbah : pipa jaringan air limbah : 234 km dari 234 km | n/a                                                                | n/a                           | n/a           | n/a                                                   | n/a                                                                      | n/a                                          |
| 013  |            | Pemeliharaan Instalasi Pengolahan Lumpur Tinja                | pengolahan lumpur tinja dari sistem pembuangan individual                      | n/a                                       | 1. Pemeliharaan Instalasi Pengolah Lumpur Tinja : 1 Instalasi dari 1 Instalasi<br>2. Pemeliharaan APLT (kap. 100M3/hari) : Instalasi APLT : 1 unit dari 1 unit<br>3. Pemantauan dan Pengendalian Kualitas Air Masuk/Keluar IPLT : Kualitas Air limbah dengan BOD Max : 75 mg/l dari 75 mg/l                                                      | n/a                                                                | n/a                           | n/a           | n/a                                                   | n/a                                                                      | n/a                                          |

## RANCANGAN AKHIR RENJA PERANGKAT DAERAH TAHUN 2023

| Kode | Keterangan | Urusan/Bidang Urusan Pemerintahan Daerah Dan Program/Kegiatan                                      | Indikator Kinerja Program (outcomes)/ Kegiatan (output)                    | Target Kinerja Capaian Program Tahun 2021 | Realisasi Target Kinerja Hasil Program Dan Keluaran Kegiatan s/d Tahun 2020 (n-1)                                                                                                                                                                                | Target dan Realisasi Kinerja Program dan Kegiatan Tahun Lalu (n-1) |                               |               | Target Program Dan Kegiatan 2022 (Renja SKPD tahun n) | Perkiraan Realisasi Capaian Target Renstra SKPD s/d tahun berjalan(2022) |                                              |
|------|------------|----------------------------------------------------------------------------------------------------|----------------------------------------------------------------------------|-------------------------------------------|------------------------------------------------------------------------------------------------------------------------------------------------------------------------------------------------------------------------------------------------------------------|--------------------------------------------------------------------|-------------------------------|---------------|-------------------------------------------------------|--------------------------------------------------------------------------|----------------------------------------------|
|      |            |                                                                                                    |                                                                            |                                           |                                                                                                                                                                                                                                                                  | Target Renja SKPD tahun 2021 (n)                                   | Realisasi Renja SKPD 2021 (n) | Realisasi (%) |                                                       | Realisasi Capaian Program dan Kegiatan s/d tahun berjalan (tahun n)      | Tingkat Capaian Realisasi Target Renstra (%) |
| 1    |            | 2                                                                                                  | 3                                                                          | 4                                         | 5                                                                                                                                                                                                                                                                | 6                                                                  | 7                             | 8 = (7/6)     | 9                                                     | 10=(5+7+9)                                                               | 11=(10/4)                                    |
|      |            |                                                                                                    |                                                                            |                                           | 4. Pemantauan dan Pengendalian Kualitas Lumpur Tinja dari Truck tangki : kualitas lumpur tinja dengan PH 6-9 : 9 PH dari 9 PH                                                                                                                                    |                                                                    |                               |               |                                                       |                                                                          |                                              |
|      | 014        | Pengembangan Sarana dan Prasarana Drainase                                                         | Penanganan 1 Lokasi genangan                                               | n/a                                       | 1. Penyusunan DED Saluran Drainase Kawasan Jogja Expo Center (JEC) 1000 meter : 1 dokumen dari 1 dokumen<br>2. Pemeliharaan Saluran Drainase di MM UGM dan di Desa Ngestiharjo, Kasihan, Bantul : 2 Lokasi dari 2 Lokasi                                         | n/a                                                                | n/a                           | n/a           | n/a                                                   | n/a                                                                      | n/a                                          |
|      | 010        | Pemeliharaan Instalasi Pengolahan Air Limbah Domestik Terpusat (Sharing Pemda DIY dan Pemkab/Kota) | Mempertahankan kondisi Instalasi Pengolah Air Limbah (IPAL) 15.500m3/ hari | n/a                                       | 1. Pemeliharaan Instalasi Pengolahan Air Limbah : : 68 unit dari 68 unit<br>2. Pemantauan dan Pengendalian Kualitas Udara : Kualitas Udara dengan kondisi NH3 : 1.5 ppm dari 1.5 ppm<br>3. Pemeliharaan Jalan Kawasan IPAL : 2 km dari 2 km<br>4. Pemantauan dan | n/a                                                                | n/a                           | n/a           | n/a                                                   | n/a                                                                      | n/a                                          |

## RANCANGAN AKHIR RENJA PERANGKAT DAERAH TAHUN 2023

| Kode | Keterangan | Urusan/Bidang Urusan Pemerintahan Daerah Dan Program/Kegiatan | Indikator Kinerja Program (outcomes)/ Kegiatan (output) | Target Kinerja Capaian Program Tahun 2021 | Realisasi Target Kinerja Hasil Program Dan Keluaran Kegiatan s/d Tahun 2020 (n-1)                                                                                                                                                                                                                                                                                                                                                                                                                                                                                                                                        | Target dan Realisasi Kinerja Program dan Kegiatan Tahun Lalu (n-1) |                               |               | Target Program Dan Kegiatan 2022 (Renja SKPD tahun n) | Perkiraan Realisasi Capaian Target Renstra SKPD s/d tahun berjalan(2022) |                                              |  |
|------|------------|---------------------------------------------------------------|---------------------------------------------------------|-------------------------------------------|--------------------------------------------------------------------------------------------------------------------------------------------------------------------------------------------------------------------------------------------------------------------------------------------------------------------------------------------------------------------------------------------------------------------------------------------------------------------------------------------------------------------------------------------------------------------------------------------------------------------------|--------------------------------------------------------------------|-------------------------------|---------------|-------------------------------------------------------|--------------------------------------------------------------------------|----------------------------------------------|--|
|      |            |                                                               |                                                         |                                           |                                                                                                                                                                                                                                                                                                                                                                                                                                                                                                                                                                                                                          | Target Renja SKPD tahun 2021 (n)                                   | Realisasi Renja SKPD 2021 (n) | Realisasi (%) |                                                       | Realisasi Capaian Program dan Kegiatan s/d tahun berjalan (tahun n)      | Tingkat Capaian Realisasi Target Renstra (%) |  |
| 1    |            | 2                                                             | 3                                                       | 4                                         | 5                                                                                                                                                                                                                                                                                                                                                                                                                                                                                                                                                                                                                        | 6                                                                  | 7                             | 8 = (7/6)     | 9                                                     | 10=(5+7+9)                                                               | 11=(10/4)                                    |  |
|      |            |                                                               |                                                         |                                           | Pengendalian Unsur Dalam Sludge : Unsur Dalam Sludge dengan kadar Timbal (Pb) : 10 mg/lit dari 10 mg/lit<br>5. Pemantauan dan Pengendalian Kualitas Biota/Coliform : Kualitas Biota dengan kondisi Coliform Max : 10000 JPT/100ml dari 10000 JPT/100ml<br>6. Belanja Modal Pengadaan Alat Laboratorium : 7 jenis dari 7 jenis<br>7. Belanja Modal Pengadaan Pompa Lumpur : 1 unit dari 1 unit<br>8. Pemantauan dan Pengendalian Kualitas Udara : Kualitas Udara dengan kondisi H2S max : 10 ppm dari 10 ppm<br>9. Belanja Modal Pengadaan motor listrik pada kompresor vacum pump : 1 unit dari 1 unit<br>10. Pemantauan |                                                                    |                               |               |                                                       |                                                                          |                                              |  |

## RANCANGAN AKHIR RENJA PERANGKAT DAERAH TAHUN 2023

| Kode | Keterangan | Urusan/Bidang Urusan Pemerintahan Daerah Dan Program/Kegiatan                   | Indikator Kinerja Program (outcomes)/ Kegiatan (output)                                                                                                     | Target Kinerja Capaian Program Tahun 2021 | Realisasi Target Kinerja Hasil Program Dan Keluaran Kegiatan s/d Tahun 2020 (n-1)                                                                                                                                                                                              | Target dan Realisasi Kinerja Program dan Kegiatan Tahun Lalu (n-1) |                               |               | Target Program Dan Kegiatan 2022 (Renja SKPD tahun n) | Perkiraan Realisasi Capaian Target Renstra SKPD s/d tahun berjalan(2022) |                                              |
|------|------------|---------------------------------------------------------------------------------|-------------------------------------------------------------------------------------------------------------------------------------------------------------|-------------------------------------------|--------------------------------------------------------------------------------------------------------------------------------------------------------------------------------------------------------------------------------------------------------------------------------|--------------------------------------------------------------------|-------------------------------|---------------|-------------------------------------------------------|--------------------------------------------------------------------------|----------------------------------------------|
|      |            |                                                                                 |                                                                                                                                                             |                                           |                                                                                                                                                                                                                                                                                | Target Renja SKPD tahun 2021 (n)                                   | Realisasi Renja SKPD 2021 (n) | Realisasi (%) |                                                       | Realisasi Capaian Program dan Kegiatan s/d tahun berjalan (tahun n)      | Tingkat Capaian Realisasi Target Renstra (%) |
| 1    |            | 2                                                                               | 3                                                                                                                                                           | 4                                         | 5                                                                                                                                                                                                                                                                              | 6                                                                  | 7                             | 8 = (7/6)     | 9                                                     | 10=(5+7+9)                                                               | 11=(10/4)                                    |
|      |            |                                                                                 |                                                                                                                                                             |                                           | dan Pengendalian Kualitas Air Masuk/Keluar IPAL : Kualitas Air dengan BOD Max : 75 mg/ltr dari 75 mg/ltr                                                                                                                                                                       |                                                                    |                               |               |                                                       |                                                                          |                                              |
|      | 005        | Penyediaan Prasarana dan Sarana Sistem Pengelolaan Air Limbah Domestik Terpusat | Dukungan pengembangan Jaringan Air Limbah Terpusat di KPY untuk mendukung target 24.100SR                                                                   | n/a                                       | n/a                                                                                                                                                                                                                                                                            | n/a                                                                | n/a                           | n/a           | n/a                                                   | n/a                                                                      | n/a                                          |
|      |            |                                                                                 | Dukungan untuk potensi penambahan 6000 SR baru                                                                                                              | n/a                                       | n/a                                                                                                                                                                                                                                                                            | n/a                                                                | n/a                           | n/a           | n/a                                                   | n/a                                                                      | n/a                                          |
|      | 007        | Pengembangan Sarana Prasarana Penanganan Sampah                                 | Dukungan berupa pengelolaan sampah di TPA regional sebesar 11 % Terhadap jumlah sampah yang dikelola di TPA Regional dari 540 ton/hari Menjadi 600 ton/hari | n/a                                       | 1. Penyusunan Perencanaan Pengadaan Tanah Pengembangan TPA Piyungan : 1 (dokumen) Ketersedia dari 1 (dokumen) Ketersedia<br>2. Kajian Pengembangan Lahan TPA Piyungan : 1 (Dokumen) Penyusunan dari 1 (Dokumen) Penyusunan<br>3. Perencanaan pembuatan talud saluran lindi TPA | n/a                                                                | n/a                           | n/a           | n/a                                                   | n/a                                                                      | n/a                                          |

## RANCANGAN AKHIR RENJA PERANGKAT DAERAH TAHUN 2023

| Kode | Keterangan         | Urusan/Bidang Urusan Pemerintahan Daerah Dan Program/Kegiatan            | Indikator Kinerja Program (outcomes)/ Kegiatan (output) | Target Kinerja Capaian Program Tahun 2021 | Realisasi Target Kinerja Hasil Program Dan Keluaran Kegiatan s/d Tahun 2020 (n-1)                                                                                                               | Target dan Realisasi Kinerja Program dan Kegiatan Tahun Lalu (n-1)                                                                                                                                |                                                                                                                                                                               |               | Target Program Dan Kegiatan 2022 (Renja SKPD tahun n)                                                                                                                  | Perkiraan Realisasi Capaian Target Renstra SKPD s/d tahun berjalan(2022)                                                                                                  |                                              |
|------|--------------------|--------------------------------------------------------------------------|---------------------------------------------------------|-------------------------------------------|-------------------------------------------------------------------------------------------------------------------------------------------------------------------------------------------------|---------------------------------------------------------------------------------------------------------------------------------------------------------------------------------------------------|-------------------------------------------------------------------------------------------------------------------------------------------------------------------------------|---------------|------------------------------------------------------------------------------------------------------------------------------------------------------------------------|---------------------------------------------------------------------------------------------------------------------------------------------------------------------------|----------------------------------------------|
|      |                    |                                                                          |                                                         |                                           |                                                                                                                                                                                                 | Target Renja SKPD tahun 2021 (n)                                                                                                                                                                  | Realisasi Renja SKPD 2021 (n)                                                                                                                                                 | Realisasi (%) |                                                                                                                                                                        | Realisasi Capaian Program dan Kegiatan s/d tahun berjalan (tahun n)                                                                                                       | Tingkat Capaian Realisasi Target Renstra (%) |
| 1    |                    | 2                                                                        | 3                                                       | 4                                         | 5                                                                                                                                                                                               | 6                                                                                                                                                                                                 | 7                                                                                                                                                                             | 8 = (7/6)     | 9                                                                                                                                                                      | 10=(5+7+9)                                                                                                                                                                | 11=(10/4)                                    |
|      |                    |                                                                          |                                                         |                                           | Piyungan : 1 dokumen perencanaan dari 1 dokumen perencanaan<br>4. Pekerjaan tanggul penahan dinding lanjutan 2019, drainase, saluran lindi dan jalan di TPA Piyungan : 450 Meter dari 450 Meter |                                                                                                                                                                                                   |                                                                                                                                                                               |               |                                                                                                                                                                        |                                                                                                                                                                           |                                              |
| 1.03 | Menjadi (TA. 2021) | PROGRAM PENGEMBANGAN SISTEM DAN PENGELOLAAN PERSAMPAHAN REGIONAL (P90)*  | Penanganan sampah sistem regional                       | 100%                                      | n/a                                                                                                                                                                                             | 720 ton/hari                                                                                                                                                                                      | 699,29 ton/hari                                                                                                                                                               | 97,12 %       | 780 ton/hari                                                                                                                                                           | 780 ton/hari                                                                                                                                                              | 100%                                         |
|      | 1.01               | Kegiatan Pengembangan Sistem dan Pengelolaan Persampahan Regional (K90)* | Penambahan sarana dan prasarana pengembangan TPST       | 100%                                      | n/a                                                                                                                                                                                             | Penambahan sarana dan prasarana pengembangan TPST : 4,1 Ha                                                                                                                                        | Penambahan sarana dan prasarana pengembangan TPST : 4,1 Ha                                                                                                                    | 100%          | 1. Lahan pengembangan seluas 4,4057 Ha 2. Sarana dan prasarana Penunjang : 780 ton/hari                                                                                | 1. Lahan pengembangan seluas 4,4057 Ha 2. Sarana dan prasarana Penunjang : 780 ton/hari                                                                                   | 100%                                         |
|      | 06                 | Sub Kegiatan Penyediaan Sarana dan Prasarana Persampahan (S90)*          |                                                         | 100%                                      | n/a                                                                                                                                                                                             | <ul style="list-style-type: none"> <li>Talud Sungai Saluran Lindi : 1 Paket</li> <li>Perkerasan jalan operasional TPA Piyungan : 1 Paket</li> <li>Tambah daya listrik untuk pengolahan</li> </ul> | <ul style="list-style-type: none"> <li>Talud Sungai Saluran Lindi : 1 Paket dari 1 Paket</li> <li>Perkerasan jalan operasional TPA Piyungan : 1 Paket dari 1 Paket</li> </ul> | 100%          | <ul style="list-style-type: none"> <li>Penanganan drainase kawasan permukiman di TPA Piyungan : 0 paket dari 1 paket</li> <li>Pekerjaan konstruksi sel baru</li> </ul> | <ul style="list-style-type: none"> <li>Penanganan drainase kawasan permukiman di TPA Piyungan : 1 paket</li> <li>Pekerjaan konstruksi sel baru di TPA Transisi</li> </ul> | 100%                                         |



## RANCANGAN AKHIR RENJA PERANGKAT DAERAH TAHUN 2023

| Kode | Keterangan | Urusan/Bidang Urusan Pemerintahan Daerah Dan Program/Kegiatan | Indikator Kinerja Program (outcomes)/ Kegiatan (output) | Target Kinerja Capaian Program Tahun 2021 | Realisasi Target Kinerja Hasil Program Dan Keluaran Kegiatan s/d Tahun 2020 (n-1) | Target dan Realisasi Kinerja Program dan Kegiatan Tahun Lalu (n-1)                                                                                                                                                                                                                                                                                                                                                                                             |                                                                                                                                                                                                                                                                                                                                                                                                                                                                                                                                                                                      |               | Target Program Dan Kegiatan 2022 (Renja SKPD tahun n)                                                                                                                                                   | Perkiraan Realisasi Capaian Target Renstra SKPD s/d tahun berjalan(2022)                                                                          |                                              |
|------|------------|---------------------------------------------------------------|---------------------------------------------------------|-------------------------------------------|-----------------------------------------------------------------------------------|----------------------------------------------------------------------------------------------------------------------------------------------------------------------------------------------------------------------------------------------------------------------------------------------------------------------------------------------------------------------------------------------------------------------------------------------------------------|--------------------------------------------------------------------------------------------------------------------------------------------------------------------------------------------------------------------------------------------------------------------------------------------------------------------------------------------------------------------------------------------------------------------------------------------------------------------------------------------------------------------------------------------------------------------------------------|---------------|---------------------------------------------------------------------------------------------------------------------------------------------------------------------------------------------------------|---------------------------------------------------------------------------------------------------------------------------------------------------|----------------------------------------------|
|      |            |                                                               |                                                         |                                           |                                                                                   | Target Renja SKPD tahun 2021 (n)                                                                                                                                                                                                                                                                                                                                                                                                                               | Realisasi Renja SKPD 2021 (n)                                                                                                                                                                                                                                                                                                                                                                                                                                                                                                                                                        | Realisasi (%) |                                                                                                                                                                                                         | Realisasi Capaian Program dan Kegiatan s/d tahun berjalan (tahun n)                                                                               | Tingkat Capaian Realisasi Target Renstra (%) |
| 1    |            | 2                                                             | 3                                                       | 4                                         | 5                                                                                 | 6                                                                                                                                                                                                                                                                                                                                                                                                                                                              | 7                                                                                                                                                                                                                                                                                                                                                                                                                                                                                                                                                                                    | 8 = (7/6)     | 9                                                                                                                                                                                                       | 10=(5+7+9)                                                                                                                                        | 11=(10/4)                                    |
|      |            |                                                               |                                                         |                                           |                                                                                   | lindi TPA Piyungan 240 KVA : 1 Paket<br>• DED Penanganan Drainase Kawasan Permukiman TPA Piyungan : 1 Dokumen<br>• DED Konstruksi sel baru di TPA Transisi Regional Piyungan : 1 Dokumen<br>• Review RKL RPL TPA Transisi Piyungan : 1 Dokumen<br>• Kajian Uji Tanah di TPA Transisi Regional Piyungan : 1 Dokumen<br>• Pengadaan Lahan Tanah SG TPA Piyungan : 2.8 Ha<br>• Pengembangan TPST Piyungan : Tahap Persiapan Pengadaan Lahan TPA Piyungan : 5.7 Ha | <ul style="list-style-type: none"> <li>• Tambah daya listrik untuk pengolahan lindi TPA Piyungan 240 KVA : 1 Paket dari 1 Paket</li> <li>• DED Penanganan Drainase Kawasan Permukiman TPA Piyungan : 1 Dokumen dari 1 Dokumen</li> <li>• DED Konstruksi sel baru di TPA Transisi Regional Piyungan : 1 Dokumen dari 1 Dokumen</li> <li>• Review RKL RPL TPA Transisi Piyungan : 0 Dokumen dari 1 Dokumen</li> <li>• Kajian Uji Tanah di TPA Transisi Regional Piyungan : 1 Dokumen dari 1 Dokumen</li> <li>• Pengadaan Lahan Tanah SG TPA Piyungan : 20403 Ha dari 2.8 Ha</li> </ul> |               | di TPA Transisi Piyungan : 0 Paket dari 1 Paket<br>• Pembebasan lahan di TPA Piyungan tahap II : 0 HA dari 2.3 HA<br>• Evaluasi Teknis Pelaksanaan Penataan Sel TPA Piyungan : 0 dokumen dari 1 dokumen | Piyungan : 1 Paket<br>• Pembebasan lahan di TPA Piyungan tahap II : 2.3 HA<br>• Evaluasi Teknis Pelaksanaan Penataan Sel TPA Piyungan : 1 dokumen |                                              |

## RANCANGAN AKHIR RENJA PERANGKAT DAERAH TAHUN 2023

| Kode | Keterangan         | Usuran/Bidang Usuran Pemerintahan Daerah Dan Program/Kegiatan                       | Indikator Kinerja Program (outcomes)/ Kegiatan (output) | Target Kinerja Capaian Program Tahun 2021 | Realisasi Target Kinerja Hasil Program Dan Keluaran Kegiatan s/d Tahun 2020 (n-1) | Target dan Realisasi Kinerja Program dan Kegiatan Tahun Lalu (n-1)                                                                                                                                                       |                                                                                                                                                                                                                                       |               | Target Program Dan Kegiatan 2022 (Renja SKPD tahun n)                                                                                                                                                                                | Perkiraan Realisasi Capaian Target Renstra SKPD s/d tahun berjalan(2022)                                                                                                                                                                     |                                              |
|------|--------------------|-------------------------------------------------------------------------------------|---------------------------------------------------------|-------------------------------------------|-----------------------------------------------------------------------------------|--------------------------------------------------------------------------------------------------------------------------------------------------------------------------------------------------------------------------|---------------------------------------------------------------------------------------------------------------------------------------------------------------------------------------------------------------------------------------|---------------|--------------------------------------------------------------------------------------------------------------------------------------------------------------------------------------------------------------------------------------|----------------------------------------------------------------------------------------------------------------------------------------------------------------------------------------------------------------------------------------------|----------------------------------------------|
|      |                    |                                                                                     |                                                         |                                           |                                                                                   | Target Renja SKPD tahun 2021 (n)                                                                                                                                                                                         | Realisasi Renja SKPD 2021 (n)                                                                                                                                                                                                         | Realisasi (%) |                                                                                                                                                                                                                                      | Realisasi Capaian Program dan Kegiatan s/d tahun berjalan (tahun n)                                                                                                                                                                          | Tingkat Capaian Realisasi Target Renstra (%) |
| 1    |                    | 2                                                                                   | 3                                                       | 4                                         | 5                                                                                 | 6                                                                                                                                                                                                                        | 7                                                                                                                                                                                                                                     | 8 = (7/6)     | 9                                                                                                                                                                                                                                    | 10=(5+7+9)                                                                                                                                                                                                                                   | 11=(10/4)                                    |
|      |                    |                                                                                     |                                                         |                                           |                                                                                   |                                                                                                                                                                                                                          | <ul style="list-style-type: none"> <li>Pengembangan TPST Piyungan : Tahap Persiapan Pengadaan Lahan TPA Piyungan : 5.7 Ha dari 5.7 Ha</li> </ul>                                                                                      |               |                                                                                                                                                                                                                                      |                                                                                                                                                                                                                                              |                                              |
| 1.03 | Menjadi (TA. 2021) | PROGRAM PENGELOLAAN DAN PENGEMBANGAN SISTEM AIR LIMBAH (P90)*                       | Layanan Sistem air limbah terpusat                      | 100%                                      | n/a                                                                               | 26.300 SR                                                                                                                                                                                                                | 26.050 SR                                                                                                                                                                                                                             | 99,05 %       | 27.400 SR                                                                                                                                                                                                                            | 27.400 SR                                                                                                                                                                                                                                    | 100%                                         |
| 1.01 |                    | Kegiatan Pengelolaan dan Pengembangan Sistem Air Limbah Domestik Regional (K90)*    | Terkelolanya Sistem Pengelolaan Air Limbah Domestik     | 100%                                      | n/a                                                                               | Terkelolanya Sistem Pengelolaan Air Limbah Domestik : 1 tahun                                                                                                                                                            | Terkelolanya Sistem Pengelolaan Air Limbah Domestik : 1 tahun                                                                                                                                                                         | 100%          | <ul style="list-style-type: none"> <li>Layanan sistem air limbah terpusat : 1 Kegiatan</li> <li>Pemantauan dan pengendalian kualitas air limbah domestik regional : 1 tahun</li> </ul>                                               | <ul style="list-style-type: none"> <li>Layanan sistem air limbah terpusat : 1 Kegiatan</li> <li>Pemantauan dan pengendalian kualitas air limbah domestik regional : 1 tahun</li> </ul>                                                       | 100%                                         |
| 09   |                    | Sub Kegiatan Operasi dan Pemeliharaan Sistem Pengelolaan Air Limbah Domestik (S90)* |                                                         | 100%                                      | n/a                                                                               | <ul style="list-style-type: none"> <li>Pengendalian Kualitas Air Masuk/Keluar IPLT : 1 tahun</li> <li>Pemantauan dan Pengendalian Kualitas Air Limbah Jaringan : 1 tahun</li> <li>Pemantauan dan Pengendalian</li> </ul> | <ul style="list-style-type: none"> <li>Pengendalian Kualitas Air Masuk/Keluar IPLT : 1 tahun dari 1 tahun</li> <li>Pemantauan dan Pengendalian Kualitas Air Limbah Jaringan : 1 tahun dari 1 tahun</li> <li>Pemantauan dan</li> </ul> | 100%          | <ul style="list-style-type: none"> <li>Pengendalian Kualitas Air Masuk/Keluar IPLT : 0 tahun dari 1 tahun</li> <li>Pemantauan dan Pengendalian Kualitas Udara : 0 tahun dari 1 tahun</li> <li>Pemantauan dan Pengendalian</li> </ul> | <ul style="list-style-type: none"> <li>Pengendalian Kualitas Air Masuk/Keluar IPLT : 1 tahun</li> <li>Pemantauan dan Pengendalian Kualitas Udara : 1 tahun</li> <li>Pemantauan dan Pengendalian Kualitas Biota/Coliform : 1 tahun</li> </ul> | 100%                                         |

## RANCANGAN AKHIR RENJA PERANGKAT DAERAH TAHUN 2023

| Kode | Keterangan | Urusan/Bidang Urusan Pemerintahan Daerah Dan Program/Kegiatan | Indikator Kinerja Program (outcomes)/ Kegiatan (output) | Target Kinerja Capaian Program Tahun 2021 | Realisasi Target Kinerja Hasil Program Dan Keluaran Kegiatan s/d Tahun 2020 (n-1) | Target dan Realisasi Kinerja Program dan Kegiatan Tahun Lalu (n-1)                                                                                                                                                                                                                                                                                                                                                                                                                                       |                                                                                                                                                                                                                                                                                                                                                                                                                                                                                                                                                              |                                                                                                                                                                                                                                                                                                                                                                                                                                                                                                                                                                                        | Target Program Dan Kegiatan 2022 (Renja SKPD tahun n)                                                                                                                                                                                                                                                                                                                                                                                                                                                                                                                                                                                        | Perkiraan Realisasi Capaian Target Renstra SKPD s/d tahun berjalan(2022) |                                              |
|------|------------|---------------------------------------------------------------|---------------------------------------------------------|-------------------------------------------|-----------------------------------------------------------------------------------|----------------------------------------------------------------------------------------------------------------------------------------------------------------------------------------------------------------------------------------------------------------------------------------------------------------------------------------------------------------------------------------------------------------------------------------------------------------------------------------------------------|--------------------------------------------------------------------------------------------------------------------------------------------------------------------------------------------------------------------------------------------------------------------------------------------------------------------------------------------------------------------------------------------------------------------------------------------------------------------------------------------------------------------------------------------------------------|----------------------------------------------------------------------------------------------------------------------------------------------------------------------------------------------------------------------------------------------------------------------------------------------------------------------------------------------------------------------------------------------------------------------------------------------------------------------------------------------------------------------------------------------------------------------------------------|----------------------------------------------------------------------------------------------------------------------------------------------------------------------------------------------------------------------------------------------------------------------------------------------------------------------------------------------------------------------------------------------------------------------------------------------------------------------------------------------------------------------------------------------------------------------------------------------------------------------------------------------|--------------------------------------------------------------------------|----------------------------------------------|
|      |            |                                                               |                                                         |                                           |                                                                                   | Target Renja SKPD tahun 2021 (n)                                                                                                                                                                                                                                                                                                                                                                                                                                                                         | Realisasi Renja SKPD 2021 (n)                                                                                                                                                                                                                                                                                                                                                                                                                                                                                                                                | Realisasi (%)                                                                                                                                                                                                                                                                                                                                                                                                                                                                                                                                                                          |                                                                                                                                                                                                                                                                                                                                                                                                                                                                                                                                                                                                                                              | Realisasi Capaian Program dan Kegiatan s/d tahun berjalan (tahun n)      | Tingkat Capaian Realisasi Target Renstra (%) |
| 1    |            | 2                                                             | 3                                                       | 4                                         | 5                                                                                 | 6                                                                                                                                                                                                                                                                                                                                                                                                                                                                                                        | 7                                                                                                                                                                                                                                                                                                                                                                                                                                                                                                                                                            | 8 = (7/6)                                                                                                                                                                                                                                                                                                                                                                                                                                                                                                                                                                              | 9                                                                                                                                                                                                                                                                                                                                                                                                                                                                                                                                                                                                                                            | 10=(5+7+9)                                                               | 11=(10/4)                                    |
|      |            |                                                               |                                                         |                                           |                                                                                   | Kualitas Udara : 1 paket<br>• Pemantauan dan Pengendalian Kualitas Air Masuk/Keluar IPAL : 1 tahun<br>• Pemeliharaan Jaringan Air Limbah : 234 km<br>• Pemantauan dan Pengendalian Unsur Dalam Sludge : 1 tahun<br>• Pemeliharaan Instalasi Pengolah Lumpur Tinja : 1 tahun<br>• Pemeliharaan Jalan Kawasan IPAL : 2 km<br>• Pemantauan dan Pengendalian Kualitas Air Tanah di Jaringan : 1 tahun<br>• Pemantauan dan Pengendalian Kualitas Lumpur Tinja dari Truck tangki : 1 tahun<br>• Pemantauan dan | Pengendalian Kualitas Udara : 1 paket dari 1 paket<br>• Pemantauan dan Pengendalian Kualitas Air Masuk/Keluar IPAL : 1 tahun dari 1 tahun<br>• Pemeliharaan Jaringan Air Limbah : 234 km dari 234 km<br>• Pemantauan dan Pengendalian Unsur Dalam Sludge : 1 tahun dari 1 tahun<br>• Pemeliharaan Instalasi Pengolah Lumpur Tinja : 1 tahun dari 1 tahun<br>• Pemeliharaan Jalan Kawasan IPAL : 2 km dari 2 km<br>• Pemantauan dan Pengendalian Kualitas Air Tanah di Jaringan : 1 tahun dari 1 tahun<br>• Pemantauan dan Pengendalian Kualitas Lumpur Tinja | Kualitas Biota/Coliform : 0 tahun dari 1 tahun<br>• Pemeliharaan jaringan air Limbah : 0 km dari 324 km<br>• Pemeliharaan Instalasi Pengolah Lumpur Tinja : 0 tahun dari 1 tahun<br>• Pemantauan dan Pengendalian Kualitas Lumpur Tinja dari Truck tangki : 0 tahun dari 1 tahun<br>• Pemantauan dan Pengendalian Kualitas Air Tanah di Jaringan : 0 tahun dari 1 tahun<br>• Pemantauan dan Pengendalian Unsur Dalam Sludge : 0 tahun dari 1 tahun<br>• Pemeliharaan Instalasi Pengolahan Air Limbah : 70 unit<br>• Pemantauan dan Pengendalian Kualitas Air Limbah Jaringan : 1 tahun | <ul style="list-style-type: none"> <li>• Pemeliharaan jaringan air Limbah : 324 km</li> <li>• Pemeliharaan Instalasi Pengolah Lumpur Tinja : 1 tahun</li> <li>• Pemantauan dan Pengendalian Kualitas Lumpur Tinja dari Truck tangki : 1 tahun</li> <li>• Pemantauan dan Pengendalian Kualitas Air Tanah di Jaringan : 1 tahun</li> <li>• Pemantauan dan Pengendalian Unsur Dalam Sludge : 1 tahun</li> <li>• Pemeliharaan Instalasi Pengolahan Air Limbah : 70 unit</li> <li>• Pemantauan dan Pengendalian Kualitas Air Masuk/Keluar IPAL : 1 tahun</li> <li>• Pemantauan dan Pengendalian Kualitas Air Limbah Jaringan : 1 tahun</li> </ul> |                                                                          |                                              |

## RANCANGAN AKHIR RENJA PERANGKAT DAERAH TAHUN 2023

| Kode | Keterangan | Urusan/Bidang Urusan Pemerintahan Daerah Dan Program/Kegiatan                                               | Indikator Kinerja Program (outcomes)/ Kegiatan (output)                            | Target Kinerja Capaian Program Tahun 2021 | Realisasi Target Kinerja Hasil Program Dan Keluaran Kegiatan s/d Tahun 2020 (n-1) | Target dan Realisasi Kinerja Program dan Kegiatan Tahun Lalu (n-1)                                         |                                                                                                                                                                                                   |               | Target Program Dan Kegiatan 2022 (Renja SKPD tahun n)                                                                                                                    | Perkiraan Realisasi Capaian Target Renstra SKPD s/d tahun berjalan(2022)              |                                              |
|------|------------|-------------------------------------------------------------------------------------------------------------|------------------------------------------------------------------------------------|-------------------------------------------|-----------------------------------------------------------------------------------|------------------------------------------------------------------------------------------------------------|---------------------------------------------------------------------------------------------------------------------------------------------------------------------------------------------------|---------------|--------------------------------------------------------------------------------------------------------------------------------------------------------------------------|---------------------------------------------------------------------------------------|----------------------------------------------|
|      |            |                                                                                                             |                                                                                    |                                           |                                                                                   | Target Renja SKPD tahun 2021 (n)                                                                           | Realisasi Renja SKPD 2021 (n)                                                                                                                                                                     | Realisasi (%) |                                                                                                                                                                          | Realisasi Capaian Program dan Kegiatan s/d tahun berjalan (tahun n)                   | Tingkat Capaian Realisasi Target Renstra (%) |
| 1    |            | 2                                                                                                           | 3                                                                                  | 4                                         | 5                                                                                 | 6                                                                                                          | 7                                                                                                                                                                                                 | 8 = (7/6)     | 9                                                                                                                                                                        | 10=(5+7+9)                                                                            | 11=(10/4)                                    |
|      |            |                                                                                                             |                                                                                    |                                           |                                                                                   | Pengendalian Kualitas Biota/Coliform : 1 tahun<br>• Pemeliharaan Instalasi Pengolahan Air Limbah : 68 unit | dari Truck tangki : 1 tahun dari 1 tahun<br>• Pemantauan dan Pengendalian Kualitas Biota/Coliform : 1 tahun dari 1 tahun<br>• Pemeliharaan Instalasi Pengolahan Air Limbah : 68 unit dari 68 unit |               | • Pemantauan dan Pengendalian Kualitas Air Masuk/Keluar IPAL : 0 tahun dari 1 tahun<br>• Pemantauan dan Pengendalian Kualitas Air Limbah Jaringan : 0 tahun dari 1 tahun |                                                                                       |                                              |
|      | 05         | Sub Kegiatan Supervisi Pembangunan/ Rehabilitasi/ Peningkatan Sistem Pengelolaan Air Limbah Domestik (S90)* |                                                                                    | 100%                                      | n/a                                                                               | • Pendataan SPM bidang ke PU an (Limbah) : 1 Paket                                                         | • Pendataan SPM bidang ke PU an (Limbah) : 1 Paket dari 1 Paket                                                                                                                                   | 100%          | n/a                                                                                                                                                                      | n/a                                                                                   | n/a                                          |
|      | 04         | Menjadi (TA. 2021) Bidang Cipta Karya                                                                       | Rehabilitasi/Peningkatan/Perluasan Sistem Pengelolaan Air Limbah Domestik Regional | n/a                                       | n/a                                                                               | n/a                                                                                                        | n/a                                                                                                                                                                                               | n/a           | • Review Masterplan Air Limbah Kawasan Perkotaan Yogyakarta : 0 Paket dari 1 Paket                                                                                       | • Review Masterplan Air Limbah Kawasan Perkotaan Yogyakarta 1 Paket                   | 100%                                         |
|      | 04         | Bidang Cipta Karya                                                                                          | Rehabilitasi/Peningkatan/Perluasan Sistem Pengelolaan Air Limbah Domestik Regional | n/a                                       | n/a                                                                               | n/a                                                                                                        | n/a                                                                                                                                                                                               | n/a           | • Penyusunan Roadmap penambahan SR limbah terkait optimalisasi ipal sewon : 0 dokumen dari 1 dokumen                                                                     | • Penyusunan Roadmap penambahan SR limbah terkait optimalisasi ipal sewon : 1 dokumen | 100%                                         |

## RANCANGAN AKHIR RENJA PERANGKAT DAERAH TAHUN 2023

| Kode | Keterangan | Usuran/Bidang Usuran Pemerintahan Daerah Dan Program/Kegiatan                                                                                                  | Indikator Kinerja Program (outcomes)/ Kegiatan (output) | Target Kinerja Capaian Program Tahun 2021 | Realisasi Target Kinerja Hasil Program Dan Keluaran Kegiatan s/d Tahun 2020 (n-1) | Target dan Realisasi Kinerja Program dan Kegiatan Tahun Lalu (n-1)                                                                                                                                                                                                                                                        |                                                                                                                                                                                                                                                                                                                        |               | Target Program Dan Kegiatan 2022 (Renja SKPD tahun n)                                                                                                                                                                                   | Perkiraan Realisasi Capaian Target Renstra SKPD s/d tahun berjalan(2022)                                                                                                                                   |                                              |
|------|------------|----------------------------------------------------------------------------------------------------------------------------------------------------------------|---------------------------------------------------------|-------------------------------------------|-----------------------------------------------------------------------------------|---------------------------------------------------------------------------------------------------------------------------------------------------------------------------------------------------------------------------------------------------------------------------------------------------------------------------|------------------------------------------------------------------------------------------------------------------------------------------------------------------------------------------------------------------------------------------------------------------------------------------------------------------------|---------------|-----------------------------------------------------------------------------------------------------------------------------------------------------------------------------------------------------------------------------------------|------------------------------------------------------------------------------------------------------------------------------------------------------------------------------------------------------------|----------------------------------------------|
|      |            |                                                                                                                                                                |                                                         |                                           |                                                                                   | Target Renja SKPD tahun 2021 (n)                                                                                                                                                                                                                                                                                          | Realisasi Renja SKPD 2021 (n)                                                                                                                                                                                                                                                                                          | Realisasi (%) |                                                                                                                                                                                                                                         | Realisasi Capaian Program dan Kegiatan s/d tahun berjalan (tahun n)                                                                                                                                        | Tingkat Capaian Realisasi Target Renstra (%) |
| 1    |            | 2                                                                                                                                                              | 3                                                       | 4                                         | 5                                                                                 | 6                                                                                                                                                                                                                                                                                                                         | 7                                                                                                                                                                                                                                                                                                                      | 8 = (7/6)     | 9                                                                                                                                                                                                                                       | 10=(5+7+9)                                                                                                                                                                                                 | 11=(10/4)                                    |
| 1.03 |            | PROGRAM PENGELOLAAN DAN PENGEMBANGAN SISTEM DRAINASE (P90)*                                                                                                    | Penanganan Lokasi genangan                              | 100%                                      | n/a                                                                               | 1 lokasi                                                                                                                                                                                                                                                                                                                  | 1 lokasi                                                                                                                                                                                                                                                                                                               | 100%          | 1 lokasi                                                                                                                                                                                                                                | 1 lokasi                                                                                                                                                                                                   | 100%                                         |
|      | 1.01       | Kegiatan Pengelolaan dan Pengembangan Sistem Drainase yang Terhubung Langsung dengan Sungai Lintas Daerah Kabupaten/kota dan Kawasan Strategis Provinsi (K90)* | terkelolanya sistem drainase perkotaan                  | 100%                                      | n/a                                                                               | terkelolanya sistem drainase perkotaan : 1 tahun                                                                                                                                                                                                                                                                          | terkelolanya sistem drainase perkotaan : 1 tahun                                                                                                                                                                                                                                                                       | 100%          | Terkelolanya sistem drainase perkotaan DIY : 1 tahun                                                                                                                                                                                    | Terkelolanya sistem drainase perkotaan DIY : 1 tahun                                                                                                                                                       | 100%                                         |
|      | 05         | Sub Kegiatan Penyediaan Drainase Perkotaan dan Sarana Pendukungnya (S90)*                                                                                      |                                                         | 100%                                      | n/a                                                                               | <ul style="list-style-type: none"> <li>• Pemeliharaan Saluran Drainase di MM UGM dan di Desa Ngestiharjo, Kasihan, Bantul : 2 Lokasi</li> <li>• Penyusunan FS dan DED Drainase Kawasan Kulur : 2 Dokumen</li> <li>• Penyusunan Dokumen Lingkungan Pembangunan Saluran Drainase Kawasan JEC dan Ngestiharjo : 2</li> </ul> | <ul style="list-style-type: none"> <li>• Pemeliharaan Saluran Drainase di MM UGM dan di Desa Ngestiharjo, Kasihan, Bantul : 2 Lokasi dari 2 Lokasi</li> <li>• Penyusunan FS dan DED Drainase Kawasan Kulur : 2 Dokumen dari 2 Dokumen</li> <li>• Penyusunan Dokumen Lingkungan Pembangunan Saluran Drainase</li> </ul> | 100%          | <ul style="list-style-type: none"> <li>• 2). Roadmap Penanganan Drainase : 0 Dokumen dari 1 Dokumen</li> <li>• 1). Pemeliharaan Saluran Drainase di MM UGM dan di Desa Ngestiharjo, Kasihan, Bantul : 0 lokasi dari 2 lokasi</li> </ul> | <ul style="list-style-type: none"> <li>• 2). Roadmap Penanganan Drainase : 1 Dokumen</li> <li>• 1). Pemeliharaan Saluran Drainase di MM UGM dan di Desa Ngestiharjo, Kasihan, Bantul : 2 lokasi</li> </ul> | 100%                                         |

## RANCANGAN AKHIR RENJA PERANGKAT DAERAH TAHUN 2023

| Kode | Keterangan | Usuran/Bidang Usuran Pemerintahan Daerah Dan Program/Kegiatan | Indikator Kinerja Program (outcomes)/ Kegiatan (output) | Target Kinerja Capaian Program Tahun 2021 | Realisasi Target Kinerja Hasil Program Dan Keluaran Kegiatan s/d Tahun 2020 (n-1) | Target dan Realisasi Kinerja Program dan Kegiatan Tahun Lalu (n-1)                                                                |                                                        |                                                                                                                                                                                                                                | Target Program Dan Kegiatan 2022 (Renja SKPD tahun n) | Perkiraan Realisasi Capaian Target Renstra SKPD s/d tahun berjalan(2022) |                                              |     |     |
|------|------------|---------------------------------------------------------------|---------------------------------------------------------|-------------------------------------------|-----------------------------------------------------------------------------------|-----------------------------------------------------------------------------------------------------------------------------------|--------------------------------------------------------|--------------------------------------------------------------------------------------------------------------------------------------------------------------------------------------------------------------------------------|-------------------------------------------------------|--------------------------------------------------------------------------|----------------------------------------------|-----|-----|
|      |            |                                                               |                                                         |                                           |                                                                                   | Target Renja SKPD tahun 2021 (n)                                                                                                  | Realisasi Renja SKPD 2021 (n)                          | Realisasi (%)                                                                                                                                                                                                                  |                                                       | Realisasi Capaian Program dan Kegiatan s/d tahun berjalan (tahun n)      | Tingkat Capaian Realisasi Target Renstra (%) |     |     |
| 1    |            | 2                                                             | 3                                                       | 4                                         | 5                                                                                 | 6                                                                                                                                 | 7                                                      | 8 = (7/6)                                                                                                                                                                                                                      | 9                                                     | 10=(5+7+9)                                                               | 11=(10/4)                                    |     |     |
|      |            |                                                               |                                                         |                                           |                                                                                   | Dokumen                                                                                                                           | Kawasan JEC dan Ngestiharjo : 2 Dokumen dari 2 Dokumen |                                                                                                                                                                                                                                |                                                       |                                                                          |                                              |     |     |
| 1    | 3          | 22                                                            |                                                         | Semula                                    | <b>PROGRAM PENGELOLAAN DAN PENGEMBANGAN AIR BAKU</b>                              | Penyediaan Air Baku                                                                                                               | n/a                                                    | 20 liter/ detik                                                                                                                                                                                                                | n/a                                                   | n/a                                                                      | n/a                                          | n/a | n/a |
|      |            |                                                               |                                                         |                                           |                                                                                   | Pengelolaan Air Baku                                                                                                              | n/a                                                    | 61,1 liter/ detik                                                                                                                                                                                                              | n/a                                                   | n/a                                                                      | n/a                                          | n/a | n/a |
|      |            |                                                               | 006                                                     |                                           | Pengembangan Sarana dan Prasarana Air Baku                                        | Dukungan sebesar 3,81% untuk penambahan air baku terhadap Program Pengelolaan dan Pengembangan Air Baku sebesar 219,5 liter/detik | n/a                                                    | Rekomendasi kebijakan sumber daya air melalui Dewan SDA : 1 dokumen dari 1 dokumen                                                                                                                                             | n/a                                                   | n/a                                                                      | n/a                                          | n/a | n/a |
|      |            |                                                               | 007                                                     |                                           | Pengelolaan Air Baku                                                              | Dukungan mempertahankan air baku dari total sebesar 72,95 ltr/detik guna mendukung Pemenuhan Ketersediaan Air Baku sebesar 51,6%  | n/a                                                    | <ol style="list-style-type: none"> <li>1. Pemeliharaan Rutin Embung/Telaga : 24 Embung dari 24 Embung</li> <li>2. Pengelolaan Web dan Data SISDA : 1Sistem / Aplikasi dari 1 Sistem / Aplikasi</li> <li>3. Kampanye</li> </ol> | n/a                                                   | n/a                                                                      | n/a                                          | n/a | n/a |

## RANCANGAN AKHIR RENJA PERANGKAT DAERAH TAHUN 2023

| Kode | Keterangan | Usuran/Bidang Usuran Pemerintahan Daerah Dan Program/Kegiatan | Indikator Kinerja Program (outcomes)/ Kegiatan (output) | Target Kinerja Capaian Program Tahun 2021 | Realisasi Target Kinerja Hasil Program Dan Keluaran Kegiatan s/d Tahun 2020 (n-1)                                                | Target dan Realisasi Kinerja Program dan Kegiatan Tahun Lalu (n-1)                                               |                               |                                                                                                                   | Target Program Dan Kegiatan 2022 (Renja SKPD tahun n) | Perkiraan Realisasi Capaian Target Renstra SKPD s/d tahun berjalan(2022) |                                              |     |     |     |
|------|------------|---------------------------------------------------------------|---------------------------------------------------------|-------------------------------------------|----------------------------------------------------------------------------------------------------------------------------------|------------------------------------------------------------------------------------------------------------------|-------------------------------|-------------------------------------------------------------------------------------------------------------------|-------------------------------------------------------|--------------------------------------------------------------------------|----------------------------------------------|-----|-----|-----|
|      |            |                                                               |                                                         |                                           |                                                                                                                                  | Target Renja SKPD tahun 2021 (n)                                                                                 | Realisasi Renja SKPD 2021 (n) | Realisasi (%)                                                                                                     |                                                       | Realisasi Capaian Program dan Kegiatan s/d tahun berjalan (tahun n)      | Tingkat Capaian Realisasi Target Renstra (%) |     |     |     |
| 1    |            | 2                                                             | 3                                                       | 4                                         | 5                                                                                                                                | 6                                                                                                                | 7                             | 8 = (7/6)                                                                                                         | 9                                                     | 10=(5+7+9)                                                               | 11=(10/4)                                    |     |     |     |
|      |            |                                                               |                                                         |                                           | Pengelolaan SDA : 1 Kegiatan dari 3 Kegiatan<br>4. Operasi & Pemeliharaan Pos Hidrologi : 64 Pos Hidrologi dari 64 Pos Hidrologi |                                                                                                                  |                               |                                                                                                                   |                                                       |                                                                          |                                              |     |     |     |
| 1    | 3          | 23                                                            |                                                         | Semula                                    | PROGRAM PENGEMBANGAN DAN PENGELOLAAN SISTEM IRIGASI                                                                              | Rerata hasil penilaian kondisi fisik prasarana jaringan irigasi pada seluruh daerah irigasi kewenangan pemda DIY | n/a                           | 72,32%                                                                                                            | n/a                                                   | n/a                                                                      | n/a                                          | n/a | n/a | n/a |
|      |            |                                                               |                                                         |                                           |                                                                                                                                  | Rerata hasil penilaian Kinerja Daerah Irigasi pada seluruh daerah irigasi kewenangan Pemda DIY                   | n/a                           | 73%                                                                                                               | n/a                                                   | n/a                                                                      | n/a                                          | n/a | n/a | n/a |
|      |            |                                                               | 001                                                     |                                           | Pengembangan Jaringan Irigasi                                                                                                    | Dukungan Peningkatan Kondisi Jaringan Irigasi sebesar 0,5 % terhadap Rerata hasil penilaian                      | n/a                           | 1. Updating Pengelolaan Aset Irigasi (PAI) dan AKNPI 41 Daerah Irigasi : 41 Daerah Irigasi dari 41 Daerah Irigasi | n/a                                                   | n/a                                                                      | n/a                                          | n/a | n/a | n/a |

## RANCANGAN AKHIR RENJA PERANGKAT DAERAH TAHUN 2023

| Kode | Keterangan | Urusan/Bidang Urusan Pemerintahan Daerah Dan Program/Kegiatan | Indikator Kinerja Program (outcomes)/ Kegiatan (output)                                                                                                | Target Kinerja Capaian Program Tahun 2021 | Realisasi Target Kinerja Hasil Program Dan Keluaran Kegiatan s/d Tahun 2020 (n-1)                                                                                                                                                                                                                                                                                                                                                                                                                                                                                                              | Target dan Realisasi Kinerja Program dan Kegiatan Tahun Lalu (n-1) |                               |               | Target Program Dan Kegiatan 2022 (Renja SKPD tahun n) | Perkiraan Realisasi Capaian Target Renstra SKPD s/d tahun berjalan(2022) |                                              |
|------|------------|---------------------------------------------------------------|--------------------------------------------------------------------------------------------------------------------------------------------------------|-------------------------------------------|------------------------------------------------------------------------------------------------------------------------------------------------------------------------------------------------------------------------------------------------------------------------------------------------------------------------------------------------------------------------------------------------------------------------------------------------------------------------------------------------------------------------------------------------------------------------------------------------|--------------------------------------------------------------------|-------------------------------|---------------|-------------------------------------------------------|--------------------------------------------------------------------------|----------------------------------------------|
|      |            |                                                               |                                                                                                                                                        |                                           |                                                                                                                                                                                                                                                                                                                                                                                                                                                                                                                                                                                                | Target Renja SKPD tahun 2021 (n)                                   | Realisasi Renja SKPD 2021 (n) | Realisasi (%) |                                                       | Realisasi Capaian Program dan Kegiatan s/d tahun berjalan (tahun n)      | Tingkat Capaian Realisasi Target Renstra (%) |
| 1    |            | 2                                                             | 3                                                                                                                                                      | 4                                         | 5                                                                                                                                                                                                                                                                                                                                                                                                                                                                                                                                                                                              | 6                                                                  | 7                             | 8 = (7/6)     | 9                                                     | 10=(5+7+9)                                                               | 11=(10/4)                                    |
|      |            |                                                               | kondisi fisik prasarana jaringan irigasi pada seluruh daerah irigasi kewenangan pemda DIY sebesar 72,30%                                               |                                           | 2. DED Jaringan Irigasi Sumur Pompa Pampang, Gunungkidul : 0 dokumen dari 1 dokumen (refocusing)                                                                                                                                                                                                                                                                                                                                                                                                                                                                                               |                                                                    |                               |               |                                                       |                                                                          |                                              |
|      | 002        | Pengelolaan Jaringan Irigasi                                  | Dukungan untuk mempertahankan Luasan Daerah Irigasi yang terlayani air irigasi sebesar 83 % guna mendukung Peningkatan Kinerja Sistem Irigasi (72,96%) | n/a                                       | <ol style="list-style-type: none"> <li>1. Koordinasi Tata Pengaturan SDA (Masyarakat P3A/GP3A/IP3A) : 41 Daerah Irigasi dari 41 Daerah Irigasi</li> <li>2. Pengamanan &amp; Pengendalian Jaringan Irigasi : 41 Daerah Irigasi dari 41 Daerah Irigasi</li> <li>3. Pemeliharaan Berkala Jaringan Irigasi : 0 Daerah Irigasi dari 8 Daerah Irigasi</li> <li>4. Operasi Jaringan Irigasi : 41 Daerah Irigasi dari 41 Daerah Irigasi</li> <li>5. Pemeliharaan Rutin Jaringan Irigasi : 41 Daerah Irigasi dari 41 Daerah Irigasi</li> <li>6. Rekomendasi kebijakan pengelolaan irigasi di</li> </ol> | n/a                                                                | n/a                           | n/a           | n/a                                                   | n/a                                                                      | n/a                                          |



## RANCANGAN AKHIR RENJA PERANGKAT DAERAH TAHUN 2023

| Kode | Keterangan         | Urusan/Bidang Urusan Pemerintahan Daerah Dan Program/Kegiatan | Indikator Kinerja Program (outcomes)/ Kegiatan (output)                                                                                                                                                                      | Target Kinerja Capaian Program Tahun 2021 | Realisasi Target Kinerja Hasil Program Dan Keluaran Kegiatan s/d Tahun 2020 (n-1)                                                                                                                          | Target dan Realisasi Kinerja Program dan Kegiatan Tahun Lalu (n-1)                      |                                                                                         |                                                                                    | Target Program Dan Kegiatan 2022 (Renja SKPD tahun n)                           | Perkiraan Realisasi Capaian Target Renstra SKPD s/d tahun berjalan(2022)        |                                              |
|------|--------------------|---------------------------------------------------------------|------------------------------------------------------------------------------------------------------------------------------------------------------------------------------------------------------------------------------|-------------------------------------------|------------------------------------------------------------------------------------------------------------------------------------------------------------------------------------------------------------|-----------------------------------------------------------------------------------------|-----------------------------------------------------------------------------------------|------------------------------------------------------------------------------------|---------------------------------------------------------------------------------|---------------------------------------------------------------------------------|----------------------------------------------|
|      |                    |                                                               |                                                                                                                                                                                                                              |                                           |                                                                                                                                                                                                            | Target Renja SKPD tahun 2021 (n)                                                        | Realisasi Renja SKPD 2021 (n)                                                           | Realisasi (%)                                                                      |                                                                                 | Realisasi Capaian Program dan Kegiatan s/d tahun berjalan (tahun n)             | Tingkat Capaian Realisasi Target Renstra (%) |
| 1    |                    | 2                                                             | 3                                                                                                                                                                                                                            | 4                                         | 5                                                                                                                                                                                                          | 6                                                                                       | 7                                                                                       | 8 = (7/6)                                                                          | 9                                                                               | 10=(5+7+9)                                                                      | 11=(10/4)                                    |
|      |                    |                                                               |                                                                                                                                                                                                                              |                                           | DIY melalui Komisi Irigasi : 1 dokumen dari 1 dokumen                                                                                                                                                      |                                                                                         |                                                                                         |                                                                                    |                                                                                 |                                                                                 |                                              |
|      | 003                | Pengembangan Jaringan Irigasi (D A K)                         | Peningkatan Jaringan Irigasi sebesar 1050 m                                                                                                                                                                                  | n/a                                       | 1. Rehabilitasi Jaringan Irigasi D.I. Pijenan/Kamijoro Saluan Pembawa : 350 Meter dari 350 Meter<br>2. Tersusunnya Rencana Kerja 2021, Rapat Koordinasi Persiapan Rencana Kerja : 1 dokumen dari 1 dokumen | n/a                                                                                     | n/a                                                                                     | n/a                                                                                | n/a                                                                             | n/a                                                                             | n/a                                          |
| 103  | Menjadi (TA. 2021) | PROGRAM PENGELOLAAN SUMBER DAYA AIR (SDA) (P90)*              | 1. Penyediaan Air Baku<br>2. Pengelolaan Air Baku<br>3. Rerata hasil penilaian kondisi fisik prasarana jaringan irigasi pada seluruh daerah irigasi kewenangan pemda DIY<br>4. Rerata hasil penilaian Kinerja Daerah Irigasi | 100%                                      | n/a                                                                                                                                                                                                        | 1. 19,50 liter/detik<br>2. 73,20 liter/detik<br>3. 75,85 %<br>4. 82,41 %<br>5. 79 dusun | 1. 56,56 liter/detik<br>2. 566,1 liter/detik<br>3. 74,96 %<br>4. 79,11%<br>5. 112 dusun | 1. 290,0<br>5%<br>2. 773,3<br>6%<br>3. 98,83 %<br>4. 95,99<br>6%<br>5. 141,7<br>7% | 1. 19,5 liter/detik<br>2. 84 liter/detik<br>3. 77,2 %<br>4. 87 %<br>5. 82 dusun | 1. 19,5 liter/detik<br>2. 84 liter/detik<br>3. 77,2 %<br>4. 87 %<br>5. 82 dusun | 100%                                         |

## RANCANGAN AKHIR RENJA PERANGKAT DAERAH TAHUN 2023

| Kode | Keterangan | Urusan/Bidang Urusan Pemerintahan Daerah Dan Program/Kegiatan                                                 | Indikator Kinerja Program (outcomes)/ Kegiatan (output)                                                                        | Target Kinerja Capaian Program Tahun 2021 | Realisasi Target Kinerja Hasil Program Dan Keluaran Kegiatan s/d Tahun 2020 (n-1) | Target dan Realisasi Kinerja Program dan Kegiatan Tahun Lalu (n-1)                                                                                                                                                                                                                                         |                                                                                                                                                                                                                                                                                                                   |               | Target Program Dan Kegiatan 2022 (Renja SKPD tahun n)                                                                                                                                                                                                               | Perkiraan Realisasi Capaian Target Renstra SKPD s/d tahun berjalan(2022)                                                                                                                                                                                                       |                                              |
|------|------------|---------------------------------------------------------------------------------------------------------------|--------------------------------------------------------------------------------------------------------------------------------|-------------------------------------------|-----------------------------------------------------------------------------------|------------------------------------------------------------------------------------------------------------------------------------------------------------------------------------------------------------------------------------------------------------------------------------------------------------|-------------------------------------------------------------------------------------------------------------------------------------------------------------------------------------------------------------------------------------------------------------------------------------------------------------------|---------------|---------------------------------------------------------------------------------------------------------------------------------------------------------------------------------------------------------------------------------------------------------------------|--------------------------------------------------------------------------------------------------------------------------------------------------------------------------------------------------------------------------------------------------------------------------------|----------------------------------------------|
|      |            |                                                                                                               |                                                                                                                                |                                           |                                                                                   | Target Renja SKPD tahun 2021 (n)                                                                                                                                                                                                                                                                           | Realisasi Renja SKPD 2021 (n)                                                                                                                                                                                                                                                                                     | Realisasi (%) |                                                                                                                                                                                                                                                                     | Realisasi Capaian Program dan Kegiatan s/d tahun berjalan (tahun n)                                                                                                                                                                                                            | Tingkat Capaian Realisasi Target Renstra (%) |
| 1    |            | 2                                                                                                             | 3                                                                                                                              | 4                                         | 5                                                                                 | 6                                                                                                                                                                                                                                                                                                          | 7                                                                                                                                                                                                                                                                                                                 | 8 = (7/6)     | 9                                                                                                                                                                                                                                                                   | 10=(5+7+9)                                                                                                                                                                                                                                                                     | 11=(10/4)                                    |
|      |            |                                                                                                               | pada seluruh daerah irigasi kewenangan Pemda DIY<br>5. Cakupan penyediaan air bersih di daerah sulit air                       |                                           |                                                                                   |                                                                                                                                                                                                                                                                                                            |                                                                                                                                                                                                                                                                                                                   |               |                                                                                                                                                                                                                                                                     |                                                                                                                                                                                                                                                                                |                                              |
| 1.01 |            | Kegiatan Pengelolaan SDA dan Bangunan Pengaman Pantai pada Wilayah Sungai Lintas Daerah Kabupaten/Kota (K90)* | Penambahan jumlah air baku yang dikelola, mempertahankan kondisi sumber air baku dan acuan terhadap pengelolaan sumberdaya air | 100%                                      | n/a                                                                               | Penambahan jumlah air baku yang dikelola, mempertahankan kondisi sumber air baku dan acuan terhadap pengelolaan sumberdaya air : 1 tahun                                                                                                                                                                   | Penambahan jumlah air baku yang dikelola, mempertahankan kondisi sumber air baku dan acuan terhadap pengelolaan sumberdaya air : 1 tahun                                                                                                                                                                          | 100%          | Penambahan jumlah air baku yang dikelola, mempertahankan kondisi sumber air baku dan acuan terhadap pengelolaan sumberdaya air : 1 tahun                                                                                                                            | Penambahan jumlah air baku yang dikelola, mempertahankan kondisi sumber air baku dan acuan terhadap pengelolaan sumberdaya air : 1 tahun                                                                                                                                       | 100%                                         |
| 07   |            | Sub Kegiatan Pembangunan Sumur Air Tanah untuk Air Baku (S90)*                                                |                                                                                                                                | 100%                                      | n/a                                                                               | <ul style="list-style-type: none"> <li>Pembangunan Sumur Bor Air Tanah Dalam dan sumur resapan pada Daerah Sulit Air di Kabupaten Bantul : 3 Sumur Bor 30 Resa</li> <li>Pembangunan Sumur Bor Air Tanah Dalam dan sumur resapan pada Daerah Sulit Air di Kabupaten Sleman : 3 Sumur Bor 30 Resa</li> </ul> | <ul style="list-style-type: none"> <li>Pembangunan Sumur Bor Air Tanah Dalam dan sumur resapan pada Daerah Sulit Air di Kabupaten Bantul : 3 3 Sumur Bor 30 Resa dari 3 3 Sumur Bor 30 Resa</li> <li>Pembangunan Sumur Bor Air Tanah Dalam dan sumur resapan pada Daerah Sulit Air di Kabupaten Sleman</li> </ul> | 100%          | <ul style="list-style-type: none"> <li>2). Pembangunan Sumur Bor Air Tanah Dalam dan sumur resapan pada Daerah Sulit Air di Kab. Kulon Progo : 0 Sumur Bor 10 resapan dari 1 Sumur Bor 10 resapan</li> <li>1). Pembangunan Sumur Bor Air Tanah Dalam dan</li> </ul> | <ul style="list-style-type: none"> <li>2). Pembangunan Sumur Bor Air Tanah Dalam dan sumur resapan pada Daerah Sulit Air di Kab. Kulon Progo : 1 Sumur Bor 10 resapan</li> <li>1). Pembangunan Sumur Bor Air Tanah Dalam dan sumur resapan pada Daerah Sulit Air di</li> </ul> | 100%                                         |

## RANCANGAN AKHIR RENJA PERANGKAT DAERAH TAHUN 2023

| Kode | Keterangan | Urusan/Bidang Urusan Pemerintahan Daerah Dan Program/Kegiatan      | Indikator Kinerja Program (outcomes)/ Kegiatan (output) | Target Kinerja Capaian Program Tahun 2021 | Realisasi Target Kinerja Hasil Program Dan Keluaran Kegiatan s/d Tahun 2020 (n-1) | Target dan Realisasi Kinerja Program dan Kegiatan Tahun Lalu (n-1)                                                                                                                                                                                                                                                  |                                                                                                                                                                                                                                                                                                                                                                                                                                           |               | Target Program Dan Kegiatan 2022 (Renja SKPD tahun n) | Perkiraan Realisasi Capaian Target Renstra SKPD s/d tahun berjalan(2022)                                                                                                                                                           |                                                                                                                                                                                                                                   |      |     |     |     |
|------|------------|--------------------------------------------------------------------|---------------------------------------------------------|-------------------------------------------|-----------------------------------------------------------------------------------|---------------------------------------------------------------------------------------------------------------------------------------------------------------------------------------------------------------------------------------------------------------------------------------------------------------------|-------------------------------------------------------------------------------------------------------------------------------------------------------------------------------------------------------------------------------------------------------------------------------------------------------------------------------------------------------------------------------------------------------------------------------------------|---------------|-------------------------------------------------------|------------------------------------------------------------------------------------------------------------------------------------------------------------------------------------------------------------------------------------|-----------------------------------------------------------------------------------------------------------------------------------------------------------------------------------------------------------------------------------|------|-----|-----|-----|
|      |            |                                                                    |                                                         |                                           |                                                                                   | Target Renja SKPD tahun 2021 (n)                                                                                                                                                                                                                                                                                    | Realisasi Renja SKPD 2021 (n)                                                                                                                                                                                                                                                                                                                                                                                                             | Realisasi (%) |                                                       | Realisasi Capaian Program dan Kegiatan s/d tahun berjalan (tahun n)                                                                                                                                                                | Tingkat Capaian Realisasi Target Renstra (%)                                                                                                                                                                                      |      |     |     |     |
| 1    |            | 2                                                                  | 3                                                       | 4                                         | 5                                                                                 | 6                                                                                                                                                                                                                                                                                                                   | 7                                                                                                                                                                                                                                                                                                                                                                                                                                         | 8 = (7/6)     | 9                                                     | 10=(5+7+9)                                                                                                                                                                                                                         | 11=(10/4)                                                                                                                                                                                                                         |      |     |     |     |
|      |            |                                                                    |                                                         |                                           |                                                                                   | <ul style="list-style-type: none"> <li>Pembangunan Sumur Bor Air Tanah Dalam dan sumur resapan pada Daerah Sulit Air di Kabupaten Gunungkidul : 5 Sumur Bor 50 Resa</li> <li>Pembangunan Sumur Bor Air Tanah Dalam dan sumur resapan pada Daerah Sulit Air di Kabupaten Kulonprogo : 4 Sumur Bor 40 Resa</li> </ul> | <ul style="list-style-type: none"> <li>: 3 3 Sumur Bor 30 Resa dari 3 3 Sumur Bor 30 Resa</li> <li>Pembangunan Sumur Bor Air Tanah Dalam dan sumur resapan pada Daerah Sulit Air di Kabupaten Gunungkidul : 5 5 Sumur Bor 50 Resa dari 5 5 Sumur Bor 50 Resa</li> <li>Pembangunan Sumur Bor Air Tanah Dalam dan sumur resapan pada Daerah Sulit Air di Kabupaten Kulonprogo : 3 4 Sumur Bor 40 Resa dari 4 4 Sumur Bor 40 Resa</li> </ul> | 100%          | n/a                                                   | <ul style="list-style-type: none"> <li>Pemanfaatan sumber mata air untuk masyarakat untuk Kelompok Tani Padukuhan se Desa Bunder : 1 Paket</li> <li>Feasibility Study Longstorage Beji, Dusun Tekik, Desa Temuwuh, Kec.</li> </ul> | <ul style="list-style-type: none"> <li>Pemanfaatan sumber mata air untuk masyarakat untuk Kelompok Tani Padukuhan se Desa Bunder : 1 Paket dari 1 Paket</li> <li>Feasibility Study Longstorage Beji, Dusun Tekik, Desa</li> </ul> | 100% | n/a | n/a | n/a |
|      | 06         | Sub Kegiatan Pembangunan Embung dan Penampungan Air Lainnya (S90)* |                                                         | 100%                                      | n/a                                                                               | <ul style="list-style-type: none"> <li>Pemanfaatan sumber mata air untuk masyarakat untuk Kelompok Tani Padukuhan se Desa Bunder : 1 Paket</li> <li>Feasibility Study Longstorage Beji, Dusun Tekik, Desa Temuwuh, Kec.</li> </ul>                                                                                  | <ul style="list-style-type: none"> <li>Pemanfaatan sumber mata air untuk masyarakat untuk Kelompok Tani Padukuhan se Desa Bunder : 1 Paket dari 1 Paket</li> <li>Feasibility Study Longstorage Beji, Dusun Tekik, Desa</li> </ul>                                                                                                                                                                                                         | 100%          | n/a                                                   | n/a                                                                                                                                                                                                                                | n/a                                                                                                                                                                                                                               |      |     |     |     |

## RANCANGAN AKHIR RENJA PERANGKAT DAERAH TAHUN 2023

| Kode | Keterangan | Usuran/Bidang Usuran Pemerintahan Daerah Dan Program/Kegiatan                                | Indikator Kinerja Program (outcomes)/ Kegiatan (output) | Target Kinerja Capaian Program Tahun 2021 | Realisasi Target Kinerja Hasil Program Dan Keluaran Kegiatan s/d Tahun 2020 (n-1) | Target dan Realisasi Kinerja Program dan Kegiatan Tahun Lalu (n-1)                                                                                                                                                                                                                                                                                                                                |                                                                                                                                                                                                                                                                                                                                                                                 |               | Target Program Dan Kegiatan 2022 (Renja SKPD tahun n)                                                                                                                                                                                                                                                                                                            | Perkiraan Realisasi Capaian Target Renstra SKPD s/d tahun berjalan(2022)                                                                                                                                                                                                                                                                                              |                                              |
|------|------------|----------------------------------------------------------------------------------------------|---------------------------------------------------------|-------------------------------------------|-----------------------------------------------------------------------------------|---------------------------------------------------------------------------------------------------------------------------------------------------------------------------------------------------------------------------------------------------------------------------------------------------------------------------------------------------------------------------------------------------|---------------------------------------------------------------------------------------------------------------------------------------------------------------------------------------------------------------------------------------------------------------------------------------------------------------------------------------------------------------------------------|---------------|------------------------------------------------------------------------------------------------------------------------------------------------------------------------------------------------------------------------------------------------------------------------------------------------------------------------------------------------------------------|-----------------------------------------------------------------------------------------------------------------------------------------------------------------------------------------------------------------------------------------------------------------------------------------------------------------------------------------------------------------------|----------------------------------------------|
|      |            |                                                                                              |                                                         |                                           |                                                                                   | Target Renja SKPD tahun 2021 (n)                                                                                                                                                                                                                                                                                                                                                                  | Realisasi Renja SKPD 2021 (n)                                                                                                                                                                                                                                                                                                                                                   | Realisasi (%) |                                                                                                                                                                                                                                                                                                                                                                  | Realisasi Capaian Program dan Kegiatan s/d tahun berjalan (tahun n)                                                                                                                                                                                                                                                                                                   | Tingkat Capaian Realisasi Target Renstra (%) |
| 1    |            | 2                                                                                            | 3                                                       | 4                                         | 5                                                                                 | 6                                                                                                                                                                                                                                                                                                                                                                                                 | 7                                                                                                                                                                                                                                                                                                                                                                               | 8 = (7/6)     | 9                                                                                                                                                                                                                                                                                                                                                                | 10=(5+7+9)                                                                                                                                                                                                                                                                                                                                                            | 11=(10/4)                                    |
|      |            |                                                                                              |                                                         |                                           |                                                                                   | Dlingo, Kab. Bantul : 1 Dokumen                                                                                                                                                                                                                                                                                                                                                                   | Temuwuh, Kec. Dlingo, Kab. Bantul : 1 Dokumen dari 1 Dokumen                                                                                                                                                                                                                                                                                                                    |               |                                                                                                                                                                                                                                                                                                                                                                  |                                                                                                                                                                                                                                                                                                                                                                       |                                              |
|      | 21         | Sub Kegiatan Rehabilitasi Embung dan Penampungan Air Lainnya (S90)*                          |                                                         | 100%                                      | n/a                                                                               | <ul style="list-style-type: none"> <li>DED Rehabilitasi Embung Kewenangan DIY : 1 Dokumen</li> </ul>                                                                                                                                                                                                                                                                                              | <ul style="list-style-type: none"> <li>DED Rehabilitasi Embung Kewenangan DIY : 1 Dokumen dari 1 Dokumen</li> </ul>                                                                                                                                                                                                                                                             | 100%          | Rehabilitasi Embung Bimomartani : 0 Embung dari 1 Embung                                                                                                                                                                                                                                                                                                         | Rehabilitasi Embung Bimomartani : 1 Embung                                                                                                                                                                                                                                                                                                                            | 100%                                         |
|      | 61         | Sub Kegiatan Pembinaan dan Pemberdayaan Kelembagaan Pengelola SDA Kewenangan Provinsi (S90)* |                                                         | 100%                                      | n/a                                                                               | <ul style="list-style-type: none"> <li>Rekomendasi kebijakan sumber daya air melalui Dewan SDA : 1 Dokumen</li> <li>Rekomendasi kebijakan pengelolaan Irigasi di DIY Melalui Komisi Irigasi : 1 Dokumen</li> <li>Sosialisasi Gerakan Irigasi Bersih : 2 Sosialisasi</li> <li>Fasilitasi Tata Pengaturan Irigasi : 8 Sosialisasi</li> <li>Rekomendasi Teknis (Rekomtek) Pemanfaatan SDA</li> </ul> | <ul style="list-style-type: none"> <li>Rekomendasi kebijakan sumber daya air melalui Dewan SDA : 1 Dokumen dari 1 Dokumen</li> <li>Rekomendasi kebijakan pengelolaan Irigasi di DIY Melalui Komisi Irigasi : 1 Dokumen dari 1 Dokumen</li> <li>Sosialisasi Gerakan Irigasi Bersih : 2 Sosialisasi</li> <li>Fasilitasi Tata Pengaturan Irigasi : 8 Sosialisasi dari 8</li> </ul> | 100%          | <ul style="list-style-type: none"> <li>1). Rekomendasi kebijakan pengelolaan Irigasi di DIY Melalui Komisi Irigasi : 0 Dokumen dari 1 Dokumen</li> <li>4). Kampanye Pengelolaan Sumber Daya Air : 0 Kegiatan dari 2 Kegiatan</li> <li>2). Rekomendasi kebijakan sumber daya air melalui Dewan SDA : 0 Dokumen dari 1 Dokumen</li> <li>3). Rekomendasi</li> </ul> | <ul style="list-style-type: none"> <li>1). Rekomendasi kebijakan pengelolaan Irigasi di DIY Melalui Komisi Irigasi : 1 Dokumen</li> <li>4). Kampanye Pengelolaan Sumber Daya Air : 2 Kegiatan</li> <li>2). Rekomendasi kebijakan sumber daya air melalui Dewan SDA : 1 Dokumen</li> <li>3). Rekomendasi Teknis (Rekomtek) Pemanfaatan SDA DIY : 50 Dokumen</li> </ul> | 100%                                         |

## RANCANGAN AKHIR RENJA PERANGKAT DAERAH TAHUN 2023

| Kode | Keterangan | Urusan/Bidang Urusan Pemerintahan Daerah Dan Program/Kegiatan                     | Indikator Kinerja Program (outcomes)/ Kegiatan (output) | Target Kinerja Capaian Program Tahun 2021 | Realisasi Target Kinerja Hasil Program Dan Keluaran Kegiatan s/d Tahun 2020 (n-1) | Target dan Realisasi Kinerja Program dan Kegiatan Tahun Lalu (n-1)                                                                                                |                                                                                                                                                                                                    |               | Target Program Dan Kegiatan 2022 (Renja SKPD tahun n)                                                                                                                                                                                                                                                              | Perkiraan Realisasi Capaian Target Renstra SKPD s/d tahun berjalan(2022)                                                                                                                                                                                                       |                                              |
|------|------------|-----------------------------------------------------------------------------------|---------------------------------------------------------|-------------------------------------------|-----------------------------------------------------------------------------------|-------------------------------------------------------------------------------------------------------------------------------------------------------------------|----------------------------------------------------------------------------------------------------------------------------------------------------------------------------------------------------|---------------|--------------------------------------------------------------------------------------------------------------------------------------------------------------------------------------------------------------------------------------------------------------------------------------------------------------------|--------------------------------------------------------------------------------------------------------------------------------------------------------------------------------------------------------------------------------------------------------------------------------|----------------------------------------------|
|      |            |                                                                                   |                                                         |                                           |                                                                                   | Target Renja SKPD tahun 2021 (n)                                                                                                                                  | Realisasi Renja SKPD 2021 (n)                                                                                                                                                                      | Realisasi (%) |                                                                                                                                                                                                                                                                                                                    | Realisasi Capaian Program dan Kegiatan s/d tahun berjalan (tahun n)                                                                                                                                                                                                            | Tingkat Capaian Realisasi Target Renstra (%) |
| 1    |            | 2                                                                                 | 3                                                       | 4                                         | 5                                                                                 | 6                                                                                                                                                                 | 7                                                                                                                                                                                                  | 8 = (7/6)     | 9                                                                                                                                                                                                                                                                                                                  | 10=(5+7+9)                                                                                                                                                                                                                                                                     | 11=(10/4)                                    |
|      |            |                                                                                   |                                                         |                                           |                                                                                   | DIY : 40 Dokumen                                                                                                                                                  | Sosialisasi<br><ul style="list-style-type: none"> <li>Rekomendasi Teknis (Rekomtek) Pemanfaatan SDA DIY : 70 Dokumen dari 40 Dokumen</li> </ul>                                                    |               | Teknis (Rekomtek) Pemanfaatan SDA<br>DIY : 0 Dokumen dari 50 Dokumen                                                                                                                                                                                                                                               |                                                                                                                                                                                                                                                                                |                                              |
|      | 60         | Sub Kegiatan Pengelolaan Hidrologi dan Kualitas Air WS Kewenangan Provinsi (S90)* |                                                         | 100%                                      | n/a                                                                               | <ul style="list-style-type: none"> <li>Operasi &amp; Pemeliharaan Pos Hidrologi : 64 Pos</li> <li>Pengelolaan Data Sumber Daya Air : 1 Kegiatan SISDA</li> </ul>  | <ul style="list-style-type: none"> <li>Operasi &amp; Pemeliharaan Pos Hidrologi : 64 Pos dari 64 Pos</li> <li>Pengelolaan Data Sumber Daya Air : 1 Kegiatan SISDA dari 1 Kegiatan SISDA</li> </ul> | 100%          | <ul style="list-style-type: none"> <li>2). Operasi dan Pemeliharaan Pos Hidrologi (64 Pos Hidrologi Terdiri dari 34 Pos ARR, 19 Pos AWLR, 6 Pos Geohidro, dan 5 Pos Klimatologi) : 0 Pos Hidrologi dari 64 Pos Hidrologi</li> <li>1). Pengumpulan dan Pengelolaan Data SISDA : 0 Laporan dari 1 Laporan</li> </ul> | <ul style="list-style-type: none"> <li>2). Operasi dan Pemeliharaan Pos Hidrologi (64 Pos Hidrologi Terdiri dari 34 Pos ARR, 19 Pos AWLR, 6 Pos Geohidro, dan 5 Pos Klimatologi) : 64 Pos Hidrologi</li> <li>1). Pengumpulan dan Pengelolaan Data SISDA : 1 Laporan</li> </ul> | 100%                                         |
|      | 51         | Sub Kegiatan Operasi dan Pemeliharaan Embung Air Baku (S90)*                      |                                                         | 100%                                      | n/a                                                                               | <ul style="list-style-type: none"> <li>Pemeliharaan Rutin Embung/Telaga : 25 Embung</li> <li>Pemeliharaan Berkala Embung Langensari : 1 Kawasan Embung</li> </ul> | <ul style="list-style-type: none"> <li>Pemeliharaan Rutin Embung/Telaga : 25 Embung dari 25 Embung</li> <li>Pemeliharaan Berkala Embung</li> </ul>                                                 | 100%          | <ul style="list-style-type: none"> <li>2). Pemeliharaan Berkala Embung/Telaga : 0 Embung dari 8 Embung</li> <li>1). Pemeliharaan</li> </ul>                                                                                                                                                                        | <ul style="list-style-type: none"> <li>2). Pemeliharaan Berkala Embung/Telaga : 8 Embung</li> <li>1). Pemeliharaan Rutin</li> </ul>                                                                                                                                            | 100%                                         |

## RANCANGAN AKHIR RENJA PERANGKAT DAERAH TAHUN 2023

| Kode | Keterangan | Urusan/Bidang Urusan Pemerintahan Daerah Dan Program/Kegiatan                                                                                                                      | Indikator Kinerja Program (outcomes)/ Kegiatan (output)                    | Target Kinerja Capaian Program Tahun 2021 | Realisasi Target Kinerja Hasil Program Dan Keluaran Kegiatan s/d Tahun 2020 (n-1) | Target dan Realisasi Kinerja Program dan Kegiatan Tahun Lalu (n-1)                                                                                              |                                                                                                                                                                                                                                  |               | Target Program Dan Kegiatan 2022 (Renja SKPD tahun n)                                                                                    | Perkiraan Realisasi Capaian Target Renstra SKPD s/d tahun berjalan(2022)                                                                           |                                              |
|------|------------|------------------------------------------------------------------------------------------------------------------------------------------------------------------------------------|----------------------------------------------------------------------------|-------------------------------------------|-----------------------------------------------------------------------------------|-----------------------------------------------------------------------------------------------------------------------------------------------------------------|----------------------------------------------------------------------------------------------------------------------------------------------------------------------------------------------------------------------------------|---------------|------------------------------------------------------------------------------------------------------------------------------------------|----------------------------------------------------------------------------------------------------------------------------------------------------|----------------------------------------------|
|      |            |                                                                                                                                                                                    |                                                                            |                                           |                                                                                   | Target Renja SKPD tahun 2021 (n)                                                                                                                                | Realisasi Renja SKPD 2021 (n)                                                                                                                                                                                                    | Realisasi (%) |                                                                                                                                          | Realisasi Capaian Program dan Kegiatan s/d tahun berjalan (tahun n)                                                                                | Tingkat Capaian Realisasi Target Renstra (%) |
| 1    |            | 2                                                                                                                                                                                  | 3                                                                          | 4                                         | 5                                                                                 | 6                                                                                                                                                               | 7                                                                                                                                                                                                                                | 8 = (7/6)     | 9                                                                                                                                        | 10=(5+7+9)                                                                                                                                         | 11=(10/4)                                    |
|      |            |                                                                                                                                                                                    |                                                                            |                                           |                                                                                   | <ul style="list-style-type: none"> <li>Pemeliharaan Berkala Embung/Telaga (Embung Songbolong Ds. Selopamiro Kec. Imogiri Kab. Bantul) : 1 Embung</li> </ul>     | Langensari : 1 Kawasan Embung dari 1 Kawasan Embung<br><ul style="list-style-type: none"> <li>Pemeliharaan Berkala Embung/Telaga (Embung Songbolong Ds. Selopamiro Kec. Imogiri Kab. Bantul) : 1 Embung dari 1 Embung</li> </ul> |               | Rutin Embung/Telaga : 0 Embung dari 25 Embung                                                                                            | Embung/Telaga : 25 Embung                                                                                                                          |                                              |
| 1.02 |            | Kegiatan Pengembangan dan Pengelolaan Sistem Irigasi Primer dan Sekunder pada Daerah Irigasi yang Luasnya 1000 Ha - 3000 Ha dan Daerah Irigasi Lintas Daerah Kabupaten/Kota (K90)* | Dipertahankannya kondisi dan kinerja jaringan irigasi kewenangan Pemda DIY | 100%                                      | n/a                                                                               | Dipertahankannya kondisi dan kinerja jaringan irigasi kewenangan Pemda DIY : 41 DI                                                                              | Dipertahankannya kondisi dan kinerja jaringan irigasi kewenangan Pemda DIY : 41 DI                                                                                                                                               | 100%          | Dipertahankannya kondisi dan kinerja jaringan irigasi kewenangan Pemda DIY : 41 Daerah Irigasi                                           | Dipertahankannya kondisi dan kinerja jaringan irigasi kewenangan Pemda DIY : 41 Daerah Irigasi                                                     | 100%                                         |
|      | 08         | Sub Kegiatan Peningkatan Jaringan Irigasi Permukaan (S90)*                                                                                                                         |                                                                            | 100%                                      | n/a                                                                               | <ul style="list-style-type: none"> <li>Peningkatan Jaringan Irigasi D.I. Mergangsan : 1 Bendung</li> <li>Updating Pengelolaan Aset Irigasi (PAI) dan</li> </ul> | <ul style="list-style-type: none"> <li>Peningkatan Jaringan Irigasi D.I. Mergangsan : 1 Bendung dari 1 Bendung</li> <li>Updating Pengelolaan</li> </ul>                                                                          | 100%          | <ul style="list-style-type: none"> <li>1). Penyusunan Database e-PAKSI dan AKNPI 41 Daerah Irigasi : 0 Dokumen dari 1 Dokumen</li> </ul> | <ul style="list-style-type: none"> <li>1). Penyusunan Database e-PAKSI dan AKNPI 41 Daerah Irigasi : 1 Dokumen</li> <li>3). Peningkatan</li> </ul> | 100%                                         |

## RANCANGAN AKHIR RENJA PERANGKAT DAERAH TAHUN 2023

| Kode | Keterangan | Urusan/Bidang Urusan Pemerintahan Daerah Dan Program/Kegiatan | Indikator Kinerja Program (outcomes)/ Kegiatan (output) | Target Kinerja Capaian Program Tahun 2021 | Realisasi Target Kinerja Hasil Program Dan Keluaran Kegiatan s/d Tahun 2020 (n-1) | Target dan Realisasi Kinerja Program dan Kegiatan Tahun Lalu (n-1)                                                                                                                                                                                                                                                                                                                                                                                                                                                                                                                                                                                       |                                                                                                                                                                                                                                                                                                                                                                                                                                                                                                                                                                                                                                               |                                                                                                                                                                                                             | Target Program Dan Kegiatan 2022 (Renja SKPD tahun n)                                                                                                  | Perkiraan Realisasi Capaian Target Renstra SKPD s/d tahun berjalan(2022) |                                              |
|------|------------|---------------------------------------------------------------|---------------------------------------------------------|-------------------------------------------|-----------------------------------------------------------------------------------|----------------------------------------------------------------------------------------------------------------------------------------------------------------------------------------------------------------------------------------------------------------------------------------------------------------------------------------------------------------------------------------------------------------------------------------------------------------------------------------------------------------------------------------------------------------------------------------------------------------------------------------------------------|-----------------------------------------------------------------------------------------------------------------------------------------------------------------------------------------------------------------------------------------------------------------------------------------------------------------------------------------------------------------------------------------------------------------------------------------------------------------------------------------------------------------------------------------------------------------------------------------------------------------------------------------------|-------------------------------------------------------------------------------------------------------------------------------------------------------------------------------------------------------------|--------------------------------------------------------------------------------------------------------------------------------------------------------|--------------------------------------------------------------------------|----------------------------------------------|
|      |            |                                                               |                                                         |                                           |                                                                                   | Target Renja SKPD tahun 2021 (n)                                                                                                                                                                                                                                                                                                                                                                                                                                                                                                                                                                                                                         | Realisasi Renja SKPD 2021 (n)                                                                                                                                                                                                                                                                                                                                                                                                                                                                                                                                                                                                                 | Realisasi (%)                                                                                                                                                                                               |                                                                                                                                                        | Realisasi Capaian Program dan Kegiatan s/d tahun berjalan (tahun n)      | Tingkat Capaian Realisasi Target Renstra (%) |
| 1    |            | 2                                                             | 3                                                       | 4                                         | 5                                                                                 | 6                                                                                                                                                                                                                                                                                                                                                                                                                                                                                                                                                                                                                                                        | 7                                                                                                                                                                                                                                                                                                                                                                                                                                                                                                                                                                                                                                             | 8 = (7/6)                                                                                                                                                                                                   | 9                                                                                                                                                      | 10=(5+7+9)                                                               | 11=(10/4)                                    |
|      |            |                                                               |                                                         |                                           |                                                                                   | AKNPI 41 Daerah Irigasi : 1 Dokumen <ul style="list-style-type: none"> <li>• Studi penyelesaian masalah daerah Irigasi Pelen Sidomulyo, Pengasih, Kulon Progo : 1 Dokumen</li> <li>• Peningkatan Jaringan Irigasi D.I Pijenan : 1000 m</li> <li>• Kajian dampak budidaya perikanan darat di Saluran Irigasi terhadap layanan Air Irigasi : 1 Dokumen</li> <li>• Pembangunan Irigasi Dusun Pulesari Wonokerto,Turi : 1 Paket</li> <li>• Peningkatan Jaringan Irigasi D.I Simo : 1500 1500 m + 3 rumah po</li> <li>• Bangket Irigasi Bulak Ngepet di Dukuh Ngepet Srigading Sanden : 1 Paket</li> <li>• Pembangunan Irigasi Dusun Manggungsari,</li> </ul> | Aset Irigasi (PAI) dan AKNPI 41 Daerah Irigasi : 1 Dokumen dari 1 Dokumen <ul style="list-style-type: none"> <li>• Studi penyelesaian masalah daerah Irigasi Pelen Sidomulyo, Pengasih, Kulon Progo : 1 Dokumen dari 1 Dokumen</li> <li>• Peningkatan Jaringan Irigasi D.I Pijenan : 1000 m dari 1000 m</li> <li>• Kajian dampak budidaya perikanan darat di Saluran Irigasi terhadap layanan Air Irigasi : 1 Dokumen dari 1 Dokumen</li> <li>• Pembangunan Irigasi Dusun Pulesari Wonokerto,Turi : 1 Paket dari 1 Paket</li> <li>• Peningkatan Jaringan Irigasi D.I Simo : 1500 1500 m + 3 rumah po dari 1500 1500 m + 3 rumah po</li> </ul> | <ul style="list-style-type: none"> <li>• 3). Peningkatan Jaringan Irigasi D.I. Tanjung : 0 meter dari 400 meter</li> <li>• 2). Peningkatan Jaringan Irigasi D.I. Sapon : 0 meter dari 1000 meter</li> </ul> | Jaringan Irigasi D.I. Tanjung : 400 meter <ul style="list-style-type: none"> <li>• 2). Peningkatan Jaringan Irigasi D.I. Sapon : 1000 meter</li> </ul> |                                                                          |                                              |

**RANCANGAN AKHIR RENJA PERANGKAT DAERAH TAHUN 2023**

| Kode | Keterangan | Urusan/Bidang Urusan Pemerintahan Daerah Dan Program/Kegiatan           | Indikator Kinerja Program (outcomes)/ Kegiatan (output) | Target Kinerja Capaian Program Tahun 2021 | Realisasi Target Kinerja Hasil Program Dan Keluaran Kegiatan s/d Tahun 2020 (n-1) | Target dan Realisasi Kinerja Program dan Kegiatan Tahun Lalu (n-1)                                                                                                                                                                                                                                                                                                                                                                                                   |                                                                                                                                                                                                                                                                                                                                                                        |               | Target Program Dan Kegiatan 2022 (Renja SKPD tahun n)                                                                                                                                                                                                                                                                                                                                                                                              | Perkiraan Realisasi Capaian Target Renstra SKPD s/d tahun berjalan(2022)                                                                                                                                                                                                                                                                                                                        |                                              |
|------|------------|-------------------------------------------------------------------------|---------------------------------------------------------|-------------------------------------------|-----------------------------------------------------------------------------------|----------------------------------------------------------------------------------------------------------------------------------------------------------------------------------------------------------------------------------------------------------------------------------------------------------------------------------------------------------------------------------------------------------------------------------------------------------------------|------------------------------------------------------------------------------------------------------------------------------------------------------------------------------------------------------------------------------------------------------------------------------------------------------------------------------------------------------------------------|---------------|----------------------------------------------------------------------------------------------------------------------------------------------------------------------------------------------------------------------------------------------------------------------------------------------------------------------------------------------------------------------------------------------------------------------------------------------------|-------------------------------------------------------------------------------------------------------------------------------------------------------------------------------------------------------------------------------------------------------------------------------------------------------------------------------------------------------------------------------------------------|----------------------------------------------|
|      |            |                                                                         |                                                         |                                           |                                                                                   | Target Renja SKPD tahun 2021 (n)                                                                                                                                                                                                                                                                                                                                                                                                                                     | Realisasi Renja SKPD 2021 (n)                                                                                                                                                                                                                                                                                                                                          | Realisasi (%) |                                                                                                                                                                                                                                                                                                                                                                                                                                                    | Realisasi Capaian Program dan Kegiatan s/d tahun berjalan (tahun n)                                                                                                                                                                                                                                                                                                                             | Tingkat Capaian Realisasi Target Renstra (%) |
| 1    |            | 2                                                                       | 3                                                       | 4                                         | 5                                                                                 | 6                                                                                                                                                                                                                                                                                                                                                                                                                                                                    | 7                                                                                                                                                                                                                                                                                                                                                                      | 8 = (7/6)     | 9                                                                                                                                                                                                                                                                                                                                                                                                                                                  | 10=(5+7+9)                                                                                                                                                                                                                                                                                                                                                                                      | 11=(10/4)                                    |
|      |            |                                                                         |                                                         |                                           |                                                                                   | Wonokerto, Turi : 1 Paket                                                                                                                                                                                                                                                                                                                                                                                                                                            | <ul style="list-style-type: none"> <li>Bangkit Irigasi Bulak Ngepet di Dukuh Ngepet Srigading Sanden : 1 Paket dari 1 Paket</li> <li>Pembangunan Irigasi Dusun Manggungsari, Wonokerto, Turi : 1 Paket dari 1 Paket</li> </ul>                                                                                                                                         |               |                                                                                                                                                                                                                                                                                                                                                                                                                                                    |                                                                                                                                                                                                                                                                                                                                                                                                 |                                              |
|      | 21         | Sub Kegiatan Operasi dan Pemeliharaan Jaringan Irigasi Permukaan (S90)* |                                                         | 100%                                      | n/a                                                                               | <ul style="list-style-type: none"> <li>Operasi Jaringan Irigasi : 41 Daerah Irigasi</li> <li>Pemeliharaan Berkala Jaringan Irigasi : 9 Daerah Irigasi</li> <li>Pemeliharaan Rutin Jaringan Irigasi : 41 Daerah Irigasi</li> <li>Kampanye Pengelolaan Sumber Daya Air : 1 Kegiatan</li> <li>Pemeliharaan Pompa D.I. Simo : 1 Paket</li> <li>Pengamanan &amp; Pengendalian Jaringan Irigasi : 41 Daerah Irigasi</li> <li>Fasilitasi Tata Pengaturan SDA : 1</li> </ul> | <ul style="list-style-type: none"> <li>Operasi Jaringan Irigasi : 41 Daerah Irigasi</li> <li>Pemeliharaan Berkala Jaringan Irigasi : 9 Daerah Irigasi</li> <li>Pemeliharaan Rutin Jaringan Irigasi : 41 Daerah Irigasi</li> <li>Kampanye Pengelolaan Sumber Daya Air : 1 Kegiatan</li> <li>Pemeliharaan Pompa D.I. Simo : 1 Paket</li> <li>Pengamanan &amp;</li> </ul> | 100%          | <ul style="list-style-type: none"> <li>4). Pemeliharaan Rutin Jaringan Irigasi : 0 Daerah Irigasi dari 41 Daerah Irigasi</li> <li>1). Kesepakatan Tata Pengaturan SDA : 0 Daerah Irigasi dari 41 Daerah Irigasi</li> <li>5). Pengamanan &amp; Pengendalian Jaringan Irigasi : 0 Daerah Irigasi dari 41 Daerah Irigasi</li> <li>3). Pemeliharaan Berkala Jaringan Irigasi : 0 Daerah Irigasi dari 13 Daerah Irigasi</li> <li>2). Operasi</li> </ul> | <ul style="list-style-type: none"> <li>4). Pemeliharaan Rutin Jaringan Irigasi : 41 Daerah Irigasi</li> <li>1). Kesepakatan Tata Pengaturan SDA : 41 Daerah Irigasi</li> <li>5). Pengamanan &amp; Pengendalian Jaringan Irigasi : 41 Daerah Irigasi</li> <li>3). Pemeliharaan Berkala Jaringan Irigasi : 13 Daerah Irigasi</li> <li>2). Operasi Jaringan Irigasi : 41 Daerah Irigasi</li> </ul> | 100%                                         |



## RANCANGAN AKHIR RENJA PERANGKAT DAERAH TAHUN 2023

| Kode | Keterangan | Urusan/Bidang Urusan Pemerintahan Daerah Dan Program/Kegiatan | Indikator Kinerja Program (outcomes)/ Kegiatan (output) | Target Kinerja Capaian Program Tahun 2021 | Realisasi Target Kinerja Hasil Program Dan Keluaran Kegiatan s/d Tahun 2020 (n-1) | Target dan Realisasi Kinerja Program dan Kegiatan Tahun Lalu (n-1)                                                                                                                                                                                                                                                                                                                                                 |                                                                                                                                                                                                                                                                                                                                                                                                                                                                                                |               | Target Program Dan Kegiatan 2022 (Renja SKPD tahun n)                                                                                                                                                                                                           | Perkiraan Realisasi Capaian Target Renstra SKPD s/d tahun berjalan(2022)                                                                                                                                                            |                                              |
|------|------------|---------------------------------------------------------------|---------------------------------------------------------|-------------------------------------------|-----------------------------------------------------------------------------------|--------------------------------------------------------------------------------------------------------------------------------------------------------------------------------------------------------------------------------------------------------------------------------------------------------------------------------------------------------------------------------------------------------------------|------------------------------------------------------------------------------------------------------------------------------------------------------------------------------------------------------------------------------------------------------------------------------------------------------------------------------------------------------------------------------------------------------------------------------------------------------------------------------------------------|---------------|-----------------------------------------------------------------------------------------------------------------------------------------------------------------------------------------------------------------------------------------------------------------|-------------------------------------------------------------------------------------------------------------------------------------------------------------------------------------------------------------------------------------|----------------------------------------------|
|      |            |                                                               |                                                         |                                           |                                                                                   | Target Renja SKPD tahun 2021 (n)                                                                                                                                                                                                                                                                                                                                                                                   | Realisasi Renja SKPD 2021 (n)                                                                                                                                                                                                                                                                                                                                                                                                                                                                  | Realisasi (%) |                                                                                                                                                                                                                                                                 | Realisasi Capaian Program dan Kegiatan s/d tahun berjalan (tahun n)                                                                                                                                                                 | Tingkat Capaian Realisasi Target Renstra (%) |
| 1    |            | 2                                                             | 3                                                       | 4                                         | 5                                                                                 | 6                                                                                                                                                                                                                                                                                                                                                                                                                  | 7                                                                                                                                                                                                                                                                                                                                                                                                                                                                                              | 8 = (7/6)     | 9                                                                                                                                                                                                                                                               | 10=(5+7+9)                                                                                                                                                                                                                          | 11=(10/4)                                    |
|      |            |                                                               |                                                         |                                           |                                                                                   | Kegiatan                                                                                                                                                                                                                                                                                                                                                                                                           | Pengendalian Jaringan Irigasi : 41 Daerah Irigasi dari 41 Daerah Irigasi<br><ul style="list-style-type: none"> <li>• Fasilitasi Tata Pengaturan SDA : 1 Kegiatan dari 1 Kegiatan</li> </ul>                                                                                                                                                                                                                                                                                                    |               | Jaringan Irigasi : 0 Daerah Irigasi dari 41 Daerah Irigasi                                                                                                                                                                                                      |                                                                                                                                                                                                                                     |                                              |
|      | 14         | Sub Kegiatan Rehabilitasi Jaringan Irigasi Permukaan (S90)*   |                                                         | 100%                                      | n/a                                                                               | <ul style="list-style-type: none"> <li>• Penyusunan Data E-Paksi D.I. Pijenan/Kamijoro (DAK) : 1 Database</li> <li>• Rehabilitasi Jaringan Irigasi D.I. Pijenan/Kamijoro (DAK) : 1491 1491 Meter+6 Unit P</li> <li>• Tersusunnya Kajian Tunnel saluran Irigasi Pijenan/Kamijoro (DAK) : 1 Dokumen</li> <li>• Tersusunnya Rencana Kerja 2022, Rapat Koordinasi Persiapan Rencana Kerja (DAK) : 1 Dokumen</li> </ul> | <ul style="list-style-type: none"> <li>• Penyusunan Data E-Paksi D.I. Pijenan/Kamijoro (DAK) : 1 Database dari 1 Database</li> <li>• Rehabilitasi Jaringan Irigasi D.I. Pijenan/Kamijoro (DAK) : 1491 1491 Meter+6 Unit P dari 1491 1491 Meter+6 Unit P</li> <li>• Tersusunnya Kajian Tunnel saluran Irigasi Pijenan/Kamijoro (DAK) : 0 Dokumen dari 1 Dokumen</li> <li>• Tersusunnya Rencana Kerja 2022, Rapat Koordinasi Persiapan Rencana Kerja (DAK) : 1 Dokumen dari 1 Dokumen</li> </ul> | 100%          | <ul style="list-style-type: none"> <li>• 1. Rehabilitasi Jaringan Irigasi D.I. Blawong (DAK) : 0 meter dari 1300 meter</li> <li>• 2. Pra Konsultasi Regional, Sinkronisasi dan Harmonisasi Pemantapan Rencana Kerja (DAK) : 0 Dokumen dari 1 Dokumen</li> </ul> | <ul style="list-style-type: none"> <li>• 1. Rehabilitasi Jaringan Irigasi D.I. Blawong (DAK) : 1300 meter</li> <li>• 2. Pra Konsultasi Regional, Sinkronisasi dan Harmonisasi Pemantapan Rencana Kerja (DAK) : 1 Dokumen</li> </ul> | 100%                                         |

## RANCANGAN AKHIR RENJA PERANGKAT DAERAH TAHUN 2023

| Kode | Keterangan | Usuran/Bidang Usuran Pemerintahan Daerah Dan Program/Kegiatan | Indikator Kinerja Program (outcomes)/ Kegiatan (output) | Target Kinerja Capaian Program Tahun 2021 | Realisasi Target Kinerja Hasil Program Dan Keluaran Kegiatan s/d Tahun 2020 (n-1) | Target dan Realisasi Kinerja Program dan Kegiatan Tahun Lalu (n-1) |                               |                                                                                                                                                                                                                                                                                                                                                                                                                                                                                         | Target Program Dan Kegiatan 2022 (Renja SKPD tahun n) | Perkiraan Realisasi Capaian Target Renstra SKPD s/d tahun berjalan(2022) |                                              |     |     |     |
|------|------------|---------------------------------------------------------------|---------------------------------------------------------|-------------------------------------------|-----------------------------------------------------------------------------------|--------------------------------------------------------------------|-------------------------------|-----------------------------------------------------------------------------------------------------------------------------------------------------------------------------------------------------------------------------------------------------------------------------------------------------------------------------------------------------------------------------------------------------------------------------------------------------------------------------------------|-------------------------------------------------------|--------------------------------------------------------------------------|----------------------------------------------|-----|-----|-----|
|      |            |                                                               |                                                         |                                           |                                                                                   | Target Renja SKPD tahun 2021 (n)                                   | Realisasi Renja SKPD 2021 (n) | Realisasi (%)                                                                                                                                                                                                                                                                                                                                                                                                                                                                           |                                                       | Realisasi Capaian Program dan Kegiatan s/d tahun berjalan (tahun n)      | Tingkat Capaian Realisasi Target Renstra (%) |     |     |     |
| 1    |            | 2                                                             | 3                                                       | 4                                         | 5                                                                                 | 6                                                                  | 7                             | 8 = (7/6)                                                                                                                                                                                                                                                                                                                                                                                                                                                                               | 9                                                     | 10=(5+7+9)                                                               | 11=(10/4)                                    |     |     |     |
| 1    | 3          | 21                                                            |                                                         | Semula                                    | PROGRAM PENGELOLAAN DAN PENGEMBANGAN SISTEM PENYEDIAAN AIR MINUM                  | Pengelolaan Air Curah pada SPAM Regional                           | n/a                           | 750 liter/detik                                                                                                                                                                                                                                                                                                                                                                                                                                                                         | n/a                                                   | n/a                                                                      | n/a                                          | n/a | n/a | n/a |
|      |            |                                                               |                                                         |                                           |                                                                                   | Panjang jaringan distribusi SPAM regional                          | n/a                           | 91447 meter                                                                                                                                                                                                                                                                                                                                                                                                                                                                             | n/a                                                   | n/a                                                                      | n/a                                          | n/a | n/a | n/a |
|      |            | 001                                                           |                                                         |                                           | Pengelolaan Sistem Penyediaan Air Minum                                           | Mempertahankan layanan ketersediaan Air Curah sebesar 400 l/dtk    | n/a                           | <ol style="list-style-type: none"> <li>1. Pemeliharaan Clearwell : 1 unit dari 1 unit</li> <li>2. Pemeliharaan IPA : 2 unit dari 2 unit</li> <li>3. Pemeliharaan Alat-alat Laboratorium : 20 jenis dari 20 jenis</li> <li>4. Pemeliharaan Intake dan Kantor : 2 unit dari 2 unit</li> <li>5. Pemeliharaan Prasedimentasi : 1 unit dari 1 unit</li> <li>6. Pemeliharaan Reservoir dan Boster : 10 unit dari 10 unit</li> <li>7. Pemeliharaan Jaringan PIPA : 63 km dari 63 km</li> </ol> | n/a                                                   | n/a                                                                      | n/a                                          | n/a | n/a | n/a |

## RANCANGAN AKHIR RENJA PERANGKAT DAERAH TAHUN 2023

| Kode | Keterangan | Urusan/Bidang Urusan Pemerintahan Daerah Dan Program/Kegiatan | Indikator Kinerja Program (outcomes)/ Kegiatan (output)                       | Target Kinerja Capaian Program Tahun 2021 | Realisasi Target Kinerja Hasil Program Dan Keluaran Kegiatan s/d Tahun 2020 (n-1)                                                                                                                                                                                                                                                                                                                                                                                                                                                                                                                                                             | Target dan Realisasi Kinerja Program dan Kegiatan Tahun Lalu (n-1) |                               |               | Target Program Dan Kegiatan 2022 (Renja SKPD tahun n) | Perkiraan Realisasi Capaian Target Renstra SKPD s/d tahun berjalan(2022) |                                              |
|------|------------|---------------------------------------------------------------|-------------------------------------------------------------------------------|-------------------------------------------|-----------------------------------------------------------------------------------------------------------------------------------------------------------------------------------------------------------------------------------------------------------------------------------------------------------------------------------------------------------------------------------------------------------------------------------------------------------------------------------------------------------------------------------------------------------------------------------------------------------------------------------------------|--------------------------------------------------------------------|-------------------------------|---------------|-------------------------------------------------------|--------------------------------------------------------------------------|----------------------------------------------|
|      |            |                                                               |                                                                               |                                           |                                                                                                                                                                                                                                                                                                                                                                                                                                                                                                                                                                                                                                               | Target Renja SKPD tahun 2021 (n)                                   | Realisasi Renja SKPD 2021 (n) | Realisasi (%) |                                                       | Realisasi Capaian Program dan Kegiatan s/d tahun berjalan (tahun n)      | Tingkat Capaian Realisasi Target Renstra (%) |
| 1    |            | 2                                                             | 3                                                                             | 4                                         | 5                                                                                                                                                                                                                                                                                                                                                                                                                                                                                                                                                                                                                                             | 6                                                                  | 7                             | 8 = (7/6)     | 9                                                     | 10=(5+7+9)                                                               | 11=(10/4)                                    |
| 004  |            | Pengembangan Sistem Penyediaan Air Minum                      | Dukungan penambahan penduduk berakses air minum berupa optimalisasi SPAM Desa | n/a                                       | 1. Tersedianya Belanja Modal Pengadaan Pompa dan Inverter : 2 unit dari 2 unit<br>2. Tersedianya Belanja Modal Alat Laboratorium Kimia : 3 unit dari 4 unit<br>3. Tersedianya Belanja Modal Locator Detektor Pipa : 1 unit dari 1 unit<br>4. Apraisal tanah untuk PDAB : 1 dokumen dari 1 dokumen<br>5. Tersedianya Belanja Modal Pengadaan Bangunan Bak Injeksi Kaporit : 1 unit dari 1 unit<br>6. Tersedianya Belanja Modal Pengadaan Pompa dozing : 2 unit dari 2 unit<br>7. Pembangunan Jalan akses Reservoir Guwo : 90 Meter dari 90 Meter<br>8. Tersedianya Belanja Modal Pengadaan Alat Ukur (Watermeter Digital) : 3 unit dari 3 unit | n/a                                                                | n/a                           | n/a           | n/a                                                   | n/a                                                                      | n/a                                          |

## RANCANGAN AKHIR RENJA PERANGKAT DAERAH TAHUN 2023

| Kode  | Keterangan         | Usuran/Bidang Usuran Pemerintahan Daerah Dan Program/Kegiatan                                         | Indikator Kinerja Program (outcomes)/ Kegiatan (output)                                     | Target Kinerja Capaian Program Tahun 2021 | Realisasi Target Kinerja Hasil Program Dan Keluaran Kegiatan s/d Tahun 2020 (n-1) | Target dan Realisasi Kinerja Program dan Kegiatan Tahun Lalu (n-1)                                                                                                                                           |                                                                                                                                                                                                              |               | Target Program Dan Kegiatan 2022 (Renja SKPD tahun n)                                                                                                                                                                        | Perkiraan Realisasi Capaian Target Renstra SKPD s/d tahun berjalan(2022)                                                                                                                                                     |                                              |
|-------|--------------------|-------------------------------------------------------------------------------------------------------|---------------------------------------------------------------------------------------------|-------------------------------------------|-----------------------------------------------------------------------------------|--------------------------------------------------------------------------------------------------------------------------------------------------------------------------------------------------------------|--------------------------------------------------------------------------------------------------------------------------------------------------------------------------------------------------------------|---------------|------------------------------------------------------------------------------------------------------------------------------------------------------------------------------------------------------------------------------|------------------------------------------------------------------------------------------------------------------------------------------------------------------------------------------------------------------------------|----------------------------------------------|
|       |                    |                                                                                                       |                                                                                             |                                           |                                                                                   | Target Renja SKPD tahun 2021 (n)                                                                                                                                                                             | Realisasi Renja SKPD 2021 (n)                                                                                                                                                                                | Realisasi (%) |                                                                                                                                                                                                                              | Realisasi Capaian Program dan Kegiatan s/d tahun berjalan (tahun n)                                                                                                                                                          | Tingkat Capaian Realisasi Target Renstra (%) |
| 1     |                    | 2                                                                                                     | 3                                                                                           | 4                                         | 5                                                                                 | 6                                                                                                                                                                                                            | 7                                                                                                                                                                                                            | 8 = (7/6)     | 9                                                                                                                                                                                                                            | 10=(5+7+9)                                                                                                                                                                                                                   | 11=(10/4)                                    |
| 1.033 | Menjadi (TA. 2021) | PPROGRAM PENGELOLAAN DAN PENGEMBANGAN SISTEM PENYEDIAAN AIR MINUM (P90)*                              | 1. Pengelolaan Air Curah pada SPAM Regional<br>2. Panjang jaringan distribusi SPAM regional | 100%                                      | n/a                                                                               | 1. 1.100 liter/detik<br>2. 92.374 meter                                                                                                                                                                      | 1. 750 liter/detik<br>2. 91447 meter                                                                                                                                                                         | 100%          | 1. 1150 liter/detik<br>2. 110074 meter                                                                                                                                                                                       | 1. 1150 liter/detik<br>2. 110074 meter                                                                                                                                                                                       | 100%                                         |
| 1.01  |                    | Kegiatan Pengelolaan dan Pengembangan Sistem Penyediaan Air Minum (SPAM) Lintas Kabupaten/Kota (K90)* | Penambahan panjang pipa distribusi dan terkelolanya SPAM lintas kabupaten/kota              | 100%                                      | n/a                                                                               | <ul style="list-style-type: none"> <li>• Penambahan panjang pipa distribusi dan terkelolanya SPAM lintas kabupaten/kota : 750 liter/detik</li> <li>• Pengelolaan Air Curah Pada Spam Regional : 0</li> </ul> | <ul style="list-style-type: none"> <li>• Penambahan panjang pipa distribusi dan terkelolanya SPAM lintas kabupaten/kota : 750 liter/detik</li> <li>• Pengelolaan Air Curah Pada Spam Regional : 0</li> </ul> | 100%          | <ul style="list-style-type: none"> <li>• Penambahan panjang pipa distribusi dan terkelolanya SPAM lintas kabupaten/kota : 1150 liter/detik</li> <li>• Pengelolaan Air Curah pada SPAM Regional : 1.15 liter/detik</li> </ul> | <ul style="list-style-type: none"> <li>• Penambahan panjang pipa distribusi dan terkelolanya SPAM lintas kabupaten/kota : 1150 liter/detik</li> <li>• Pengelolaan Air Curah pada SPAM Regional : 1.15 liter/detik</li> </ul> | 100%                                         |
|       | 09                 | Sub Kegiatan Operasi dan Pemeliharaan SPAM Lintas Kabupaten/kota (S90)*                               |                                                                                             | 100%                                      | n/a                                                                               | n/a                                                                                                                                                                                                          | n/a                                                                                                                                                                                                          | n/a           | n/a                                                                                                                                                                                                                          | n/a                                                                                                                                                                                                                          | n/a                                          |
|       | 04                 | Bidang Cipta Karya                                                                                    | Sub Kegiatan Peningkatan SPAM Jaringan Perpipaan (S90)*                                     | 100%                                      | n/a                                                                               | Tersedianya bahan bangunan untuk pengembangan sistem penyediaan air minum pada kelompok SPAMDES : 6 Lokasi                                                                                                   | Tersedianya bahan bangunan untuk pengembangan sistem penyediaan air minum pada kelompok SPAMDES : 6 Lokasi dari 6 Lokasi                                                                                     | 100%          | Pembinaan kelembagaan penyelenggara spam perdesaan di DIY : 0 Pamaskarta DIY dari 1 Pamaskarta DIY                                                                                                                           | Pembinaan kelembagaan penyelenggara spam perdesaan di DIY : 1 Pamaskarta DIY                                                                                                                                                 | 100%                                         |

## RANCANGAN AKHIR RENJA PERANGKAT DAERAH TAHUN 2023

| Kode | Keterangan   | Urusan/Bidang Urusan Pemerintahan Daerah Dan Program/Kegiatan | Indikator Kinerja Program (outcomes)/ Kegiatan (output) | Target Kinerja Capaian Program Tahun 2021 | Realisasi Target Kinerja Hasil Program Dan Keluaran Kegiatan s/d Tahun 2020 (n-1) | Target dan Realisasi Kinerja Program dan Kegiatan Tahun Lalu (n-1)  |                                                                               |               | Target Program Dan Kegiatan 2022 (Renja SKPD tahun n)                                                                                                                                                                                                                                                                                                                                                                                                                                                            | Perkiraan Realisasi Capaian Target Renstra SKPD s/d tahun berjalan(2022)                                                                                                                                                                                                                                                                                                                                                                                                                                  |                                              |
|------|--------------|---------------------------------------------------------------|---------------------------------------------------------|-------------------------------------------|-----------------------------------------------------------------------------------|---------------------------------------------------------------------|-------------------------------------------------------------------------------|---------------|------------------------------------------------------------------------------------------------------------------------------------------------------------------------------------------------------------------------------------------------------------------------------------------------------------------------------------------------------------------------------------------------------------------------------------------------------------------------------------------------------------------|-----------------------------------------------------------------------------------------------------------------------------------------------------------------------------------------------------------------------------------------------------------------------------------------------------------------------------------------------------------------------------------------------------------------------------------------------------------------------------------------------------------|----------------------------------------------|
|      |              |                                                               |                                                         |                                           |                                                                                   | Target Renja SKPD tahun 2021 (n)                                    | Realisasi Renja SKPD 2021 (n)                                                 | Realisasi (%) |                                                                                                                                                                                                                                                                                                                                                                                                                                                                                                                  | Realisasi Capaian Program dan Kegiatan s/d tahun berjalan (tahun n)                                                                                                                                                                                                                                                                                                                                                                                                                                       | Tingkat Capaian Realisasi Target Renstra (%) |
| 1    |              | 2                                                             | 3                                                       | 4                                         | 5                                                                                 | 6                                                                   | 7                                                                             | 8 = (7/6)     | 9                                                                                                                                                                                                                                                                                                                                                                                                                                                                                                                | 10=(5+7+9)                                                                                                                                                                                                                                                                                                                                                                                                                                                                                                | 11=(10/4)                                    |
| 04   | Balai PIALAM | Sub Kegiatan Peningkatan SPAM Jaringan Perpipaan (S90)*       |                                                         | 100%                                      | n/a                                                                               | Pemantauan Kinerja Pelayanan Air Minum Lintas Kabupaten/Kota : 100% | Pemantauan Kinerja Pelayanan Air Minum Lintas Kabupaten/Kota : 100% dari 100% | 100%          | <ul style="list-style-type: none"> <li>Rekomendasi Optimalisasi Pemanfaatan SPAM Regional untuk pelayanan air minum kepada masyarakat : 0 dokumen dari 1 dokumen</li> <li>Pemantauan Kinerja Pelayanan Air Minum Lintas Kab/Kota : 0 dokumen dari 1 dokumen</li> <li>Implementasi Standar Pelayanan Minimal (SPM) Bidang air minum keterkaitan dengan kewajiban pemerintah memberikan pelayanan air minum kepada warganya : 0 dokumen dari 1 dokumen</li> <li>Pembinaan dan Pengawasan Pencapaian SPM</li> </ul> | <ul style="list-style-type: none"> <li>Rekomendasi Optimalisasi Pemanfaatan SPAM Regional untuk pelayanan air minum kepada masyarakat : 1 dokumen</li> <li>Pemantauan Kinerja Pelayanan Air Minum Lintas Kab/Kota : 1 dokumen</li> <li>Implementasi Standar Pelayanan Minimal (SPM) Bidang air minum keterkaitan dengan kewajiban pemerintah memberikan pelayanan air minum kepada warganya : 1 dokumen</li> <li>Pembinaan dan Pengawasan Pencapaian SPM Kab/Kota Bidang Air Minum : 1 laporan</li> </ul> | 100%                                         |

## RANCANGAN AKHIR RENJA PERANGKAT DAERAH TAHUN 2023

| Kode | Keterangan | Urusan/Bidang Urusan Pemerintahan Daerah Dan Program/Kegiatan                            | Indikator Kinerja Program (outcomes)/ Kegiatan (output) | Target Kinerja Capaian Program Tahun 2021 | Realisasi Target Kinerja Hasil Program Dan Keluaran Kegiatan s/d Tahun 2020 (n-1) | Target dan Realisasi Kinerja Program dan Kegiatan Tahun Lalu (n-1)                                           |                                                                                                                              |               | Target Program Dan Kegiatan 2022 (Renja SKPD tahun n)                                                                                                                                                                                                                                                                                                                    | Perkiraan Realisasi Capaian Target Renstra SKPD s/d tahun berjalan(2022)                                                                                                                                                                                                                                                                        |                                              |
|------|------------|------------------------------------------------------------------------------------------|---------------------------------------------------------|-------------------------------------------|-----------------------------------------------------------------------------------|--------------------------------------------------------------------------------------------------------------|------------------------------------------------------------------------------------------------------------------------------|---------------|--------------------------------------------------------------------------------------------------------------------------------------------------------------------------------------------------------------------------------------------------------------------------------------------------------------------------------------------------------------------------|-------------------------------------------------------------------------------------------------------------------------------------------------------------------------------------------------------------------------------------------------------------------------------------------------------------------------------------------------|----------------------------------------------|
|      |            |                                                                                          |                                                         |                                           |                                                                                   | Target Renja SKPD tahun 2021 (n)                                                                             | Realisasi Renja SKPD 2021 (n)                                                                                                | Realisasi (%) |                                                                                                                                                                                                                                                                                                                                                                          | Realisasi Capaian Program dan Kegiatan s/d tahun berjalan (tahun n)                                                                                                                                                                                                                                                                             | Tingkat Capaian Realisasi Target Renstra (%) |
| 1    |            | 2                                                                                        | 3                                                       | 4                                         | 5                                                                                 | 6                                                                                                            | 7                                                                                                                            | 8 = (7/6)     | 9                                                                                                                                                                                                                                                                                                                                                                        | 10=(5+7+9)                                                                                                                                                                                                                                                                                                                                      | 11=(10/4)                                    |
|      |            |                                                                                          |                                                         |                                           |                                                                                   |                                                                                                              |                                                                                                                              |               | Kab/Kota Bidang Air Minum : 0 laporan dari 1 laporan                                                                                                                                                                                                                                                                                                                     |                                                                                                                                                                                                                                                                                                                                                 |                                              |
|      | 11         | Sub Kegiatan Penyediaan Lahan untuk Pengembangan SPAM Lintas Kabupaten/kota (S90)*       |                                                         | 100%                                      | n/a                                                                               | <ul style="list-style-type: none"> <li>Pembebasan lahan untuk SPAM Regional Kamijoro : 2097 Meter</li> </ul> | <ul style="list-style-type: none"> <li>Pembebasan lahan untuk SPAM Regional Kamijoro : 2003 Meter dari 2097 Meter</li> </ul> | 100%          | n/a                                                                                                                                                                                                                                                                                                                                                                      | n/a                                                                                                                                                                                                                                                                                                                                             | n/a                                          |
|      | 10         | Sub Kegiatan Survei dan Investigasi untuk Pengembangan SPAM Lintas Kabupaten/Kota (S90)* |                                                         | 100%                                      | n/a                                                                               | <ul style="list-style-type: none"> <li>Pendataan SPM bidangke PU an (Air Minum) : 1 Dokumen</li> </ul>       | <ul style="list-style-type: none"> <li>Pendataan SPM bidangke PU an (Air Minum) : 1 Dokumen dari 1 Dokumen</li> </ul>        | 100%          | <ul style="list-style-type: none"> <li>Apraisal tanah untuk sub sistem kebon agung : 0 Dokumen Appraisal dari 1 Dokumen Appraisal</li> <li>Pembebasan lahan di SPAM Regional Kamijoro tahap II Kab. Bantul : 648 m2</li> <li>Penyusunan review RISPAM DIY : 1 Dokumen</li> <li>Pembebasan lahan di SPAM Regional Kamijoro tahap II Kab. Kulon Progo : 3079 m2</li> </ul> | <ul style="list-style-type: none"> <li>Apraisal tanah untuk sub sistem kebon agung : 1 Dokumen Appraisal</li> <li>Pembebasan lahan di SPAM Regional Kamijoro tahap II Kab. Bantul : 648 m2</li> <li>Penyusunan review RISPAM DIY : 1 Dokumen</li> <li>Pembebasan lahan di SPAM Regional Kamijoro tahap II Kab. Kulon Progo : 3079 m2</li> </ul> | 100%                                         |

## RANCANGAN AKHIR RENJA PERANGKAT DAERAH TAHUN 2023

| Kode | Keterangan | Urusan/Bidang Urusan Pemerintahan Daerah Dan Program/Kegiatan | Indikator Kinerja Program (outcomes)/ Kegiatan (output) | Target Kinerja Capaian Program Tahun 2021 | Realisasi Target Kinerja Hasil Program Dan Keluaran Kegiatan s/d Tahun 2020 (n-1) | Target dan Realisasi Kinerja Program dan Kegiatan Tahun Lalu (n-1)                                                                                                                        |                               |                                                                                                                                                                                                                                                                                                                                                                                                   | Target Program Dan Kegiatan 2022 (Renja SKPD tahun n) | Perkiraan Realisasi Capaian Target Renstra SKPD s/d tahun berjalan(2022) |                                              |     |     |     |
|------|------------|---------------------------------------------------------------|---------------------------------------------------------|-------------------------------------------|-----------------------------------------------------------------------------------|-------------------------------------------------------------------------------------------------------------------------------------------------------------------------------------------|-------------------------------|---------------------------------------------------------------------------------------------------------------------------------------------------------------------------------------------------------------------------------------------------------------------------------------------------------------------------------------------------------------------------------------------------|-------------------------------------------------------|--------------------------------------------------------------------------|----------------------------------------------|-----|-----|-----|
|      |            |                                                               |                                                         |                                           |                                                                                   | Target Renja SKPD tahun 2021 (n)                                                                                                                                                          | Realisasi Renja SKPD 2021 (n) | Realisasi (%)                                                                                                                                                                                                                                                                                                                                                                                     |                                                       | Realisasi Capaian Program dan Kegiatan s/d tahun berjalan (tahun n)      | Tingkat Capaian Realisasi Target Renstra (%) |     |     |     |
| 1    |            | 2                                                             | 3                                                       | 4                                         | 5                                                                                 | 6                                                                                                                                                                                         | 7                             | 8 = (7/6)                                                                                                                                                                                                                                                                                                                                                                                         | 9                                                     | 10=(5+7+9)                                                               | 11=(10/4)                                    |     |     |     |
| 1    | 3          | 24                                                            |                                                         | Semula                                    | PROGRAM PELAYANAN JASA PENGUJIAN DAN PEMBINAAN JASA KONSTRUKSI                    | Peningkatan kinerja tenaga konstruksi dan masyarakat jasa konstruksi                                                                                                                      | n/a                           | 71,03 %                                                                                                                                                                                                                                                                                                                                                                                           | n/a                                                   | n/a                                                                      | n/a                                          | n/a | n/a | n/a |
|      |            |                                                               |                                                         |                                           | Sertifikat/laporan hasil uji yang diterbitkan                                     | n/a                                                                                                                                                                                       | 765 LHU                       | n/a                                                                                                                                                                                                                                                                                                                                                                                               | n/a                                                   | n/a                                                                      | n/a                                          | n/a | n/a | n/a |
|      |            | 001                                                           |                                                         |                                           | Pembinaan Tenaga Kerja Konstruksi dan Layanan Informasi Jasa Konstruksi*          | Tersedianya 1.206 Tenaga Ahli Konstruksi dari target 2.406 Tenaga Ahli Konstruksi di DIY, dan, Tersedianya layanan informasi jasa konstruksi bagi 413.120 Orang dari target 440.750 Orang | n/a                           | 1. Pengelolaan Aplikasi Sistem Informasi Jasa Konstruksi : 1 Laporan dari 1 Laporan<br>2. Penyebaran Informasi dan Pameran Teknologi ke-PU-an : 1 Laporan dari 1 Laporan<br>3. Inventarisasi Data Penyelenggaraan Konstruksi : 1 Laporan dari 1 Laporan<br>4. Pendampingan Masyarakat Melalui Klinik Konstruksi : 40 Orang dari 40 Orang<br>5. Fasilitasi Sertifikasi Tenaga Ahli Konstruksi : 30 | n/a                                                   | n/a                                                                      | n/a                                          | n/a | n/a | n/a |

## RANCANGAN AKHIR RENJA PERANGKAT DAERAH TAHUN 2023

| Kode | Keterangan         | Urusan/Bidang Urusan Pemerintahan Daerah Dan Program/Kegiatan | Indikator Kinerja Program (outcomes)/ Kegiatan (output)                                                                     | Target Kinerja Capaian Program Tahun 2021 | Realisasi Target Kinerja Hasil Program Dan Keluaran Kegiatan s/d Tahun 2020 (n-1)                                                                                                                                                                           | Target dan Realisasi Kinerja Program dan Kegiatan Tahun Lalu (n-1) |                               |                         | Target Program Dan Kegiatan 2022 (Renja SKPD tahun n) | Perkiraan Realisasi Capaian Target Renstra SKPD s/d tahun berjalan(2022) |                                              |
|------|--------------------|---------------------------------------------------------------|-----------------------------------------------------------------------------------------------------------------------------|-------------------------------------------|-------------------------------------------------------------------------------------------------------------------------------------------------------------------------------------------------------------------------------------------------------------|--------------------------------------------------------------------|-------------------------------|-------------------------|-------------------------------------------------------|--------------------------------------------------------------------------|----------------------------------------------|
|      |                    |                                                               |                                                                                                                             |                                           |                                                                                                                                                                                                                                                             | Target Renja SKPD tahun 2021 (n)                                   | Realisasi Renja SKPD 2021 (n) | Realisasi (%)           |                                                       | Realisasi Capaian Program dan Kegiatan s/d tahun berjalan (tahun n)      | Tingkat Capaian Realisasi Target Renstra (%) |
| 1    |                    | 2                                                             | 3                                                                                                                           | 4                                         | 5                                                                                                                                                                                                                                                           | 6                                                                  | 7                             | 8 = (7/6)               | 9                                                     | 10=(5+7+9)                                                               | 11=(10/4)                                    |
|      |                    |                                                               |                                                                                                                             |                                           | 6. Orang dari 30 Orang<br>Pembinaan Jasa Konstruksi : 40 Orang dari 40 Orang<br>7. Penyusunan Informasi Teknis Bahan Bangunan : 12 Laporan dari 12 Laporan                                                                                                  |                                                                    |                               |                         |                                                       |                                                                          |                                              |
|      | 002                | Pelayanan Jasa Pengujian Kontruksi                            | Dukungan 61.50% terhadap Program Pelayanan Jasa Pengujian dan Pembinaan Jasa Konstruksi                                     | 100%                                      | 1. Kalibrasi Alat : 58 jenis dari 58 jenis<br>2. Pemeliharaan Alat : 20 jenis dari 20 jenis<br>3. Pengujian Kualitas Mutu Tanah, Batuan, dan Kualitas Bahan Bangunan : 765 LHU dari 800 LHU<br>4. Pengadaan Peralatan/Perlengkapan : 98 jenis dari 98 jenis | n/a                                                                | n/a                           | n/a                     | n/a                                                   | n/a                                                                      | n/a                                          |
| 1.03 | Menjadi (TA. 2021) | PROGRAM PENGEMBANGAN JASA KONSTRUKSI (P90)*                   | 1. Peningkatan kinerja tenaga konstruksi dan masyarakat jasa konstruksi<br>2. Sertifikat/laporan hasil uji yang diterbitkan | 100%                                      | n/a                                                                                                                                                                                                                                                         | 1. 86,15%<br>2. 800 LHU                                            | 1. 82,98%<br>2. 1045 LHU      | 1. 96,32%<br>2. 130,63% | 1. 99,14%<br>2. 800 LHU                               | 1. 99,14%<br>2. 800 LHU                                                  | 100%                                         |



## RANCANGAN AKHIR RENJA PERANGKAT DAERAH TAHUN 2023

| Kode | Keterangan | Urusan/Bidang Urusan Pemerintahan Daerah Dan Program/Kegiatan                  | Indikator Kinerja Program (outcomes)/ Kegiatan (output)              | Target Kinerja Capaian Program Tahun 2021 | Realisasi Target Kinerja Hasil Program Dan Keluaran Kegiatan s/d Tahun 2020 (n-1) | Target dan Realisasi Kinerja Program dan Kegiatan Tahun Lalu (n-1)                                                                                                                                                                                                                                                                                                         |                                                                                                                                                                                                                                                                                                                              |               | Target Program Dan Kegiatan 2022 (Renja SKPD tahun n)                                                                                                                                                                                                                                                                                                       | Perkiraan Realisasi Capaian Target Renstra SKPD s/d tahun berjalan(2022)                                                                                                                                                                                                                                               |                                              |
|------|------------|--------------------------------------------------------------------------------|----------------------------------------------------------------------|-------------------------------------------|-----------------------------------------------------------------------------------|----------------------------------------------------------------------------------------------------------------------------------------------------------------------------------------------------------------------------------------------------------------------------------------------------------------------------------------------------------------------------|------------------------------------------------------------------------------------------------------------------------------------------------------------------------------------------------------------------------------------------------------------------------------------------------------------------------------|---------------|-------------------------------------------------------------------------------------------------------------------------------------------------------------------------------------------------------------------------------------------------------------------------------------------------------------------------------------------------------------|------------------------------------------------------------------------------------------------------------------------------------------------------------------------------------------------------------------------------------------------------------------------------------------------------------------------|----------------------------------------------|
|      |            |                                                                                |                                                                      |                                           |                                                                                   | Target Renja SKPD tahun 2021 (n)                                                                                                                                                                                                                                                                                                                                           | Realisasi Renja SKPD 2021 (n)                                                                                                                                                                                                                                                                                                | Realisasi (%) |                                                                                                                                                                                                                                                                                                                                                             | Realisasi Capaian Program dan Kegiatan s/d tahun berjalan (tahun n)                                                                                                                                                                                                                                                    | Tingkat Capaian Realisasi Target Renstra (%) |
| 1    |            | 2                                                                              | 3                                                                    | 4                                         | 5                                                                                 | 6                                                                                                                                                                                                                                                                                                                                                                          | 7                                                                                                                                                                                                                                                                                                                            | 8 = (7/6)     | 9                                                                                                                                                                                                                                                                                                                                                           | 10=(5+7+9)                                                                                                                                                                                                                                                                                                             | 11=(10/4)                                    |
| 1.01 |            | Kegiatan Penyelenggaraan Pelatihan Tenaga Ahli Konstruksi (K90)*               | Penambahan jumlah tenaga ahli konstruksi dan parameter terakreditasi | 100%                                      | n/a                                                                               | Penambahan jumlah tenaga ahli konstruksi dan parameter Terakreditasi : 90 Tenaga Ahli                                                                                                                                                                                                                                                                                      | Penambahan jumlah tenaga ahli konstruksi dan parameter Terakreditasi : 90 Tenaga Ahli                                                                                                                                                                                                                                        | 100%          | <ul style="list-style-type: none"> <li>• Pelatihan dan pembekalan teknis Tenaga Ahli konstruksi : 100 Orang</li> <li>• Penambahan jumlah tenaga ahli konstruksi bersertifikat dan terpenuhinya layanan pengujian laboratorium konstruksi : 420 Orang</li> </ul>                                                                                             | <ul style="list-style-type: none"> <li>• Pelatihan dan pembekalan teknis Tenaga Ahli konstruksi : 100 Orang</li> <li>• Penambahan jumlah tenaga ahli konstruksi bersertifikat dan terpenuhinya layanan pengujian laboratorium konstruksi : 420 Orang</li> </ul>                                                        | 100%                                         |
| 07   |            | Sub Kegiatan Pembinaan dan Peningkatan Kapasitas Kelembagaan Konstruksi (S90)* |                                                                      | 100%                                      | n/a                                                                               | <ul style="list-style-type: none"> <li>• Kalibrasi Alat Laboratorium Konstruksi : 43 Jenis</li> <li>• Inventarisasi data penyelenggaraan konstruksi : 1 Laporan</li> <li>• Pemeliharaan Alat Laboratorium Konstruksi : 15 Jenis</li> <li>• Pelayanan Umum Laboratorium Konstruksi : 790 LHU</li> <li>• Pelayanan Uji Aspiratif Laboratorium Konstruksi : 10 LHU</li> </ul> | <ul style="list-style-type: none"> <li>• Kalibrasi Alat Laboratorium Konstruksi : 43 Jenis dari 43 Jenis</li> <li>• Inventarisasi data penyelenggaraan konstruksi : 1 Laporan dari 1 Laporan</li> <li>• Pemeliharaan Alat Laboratorium Konstruksi : 15 Jenis dari 15 Jenis</li> <li>• Pelayanan Umum Laboratorium</li> </ul> | 100%          | <ul style="list-style-type: none"> <li>• Laporan Hasil Uji yang diterbitkan : 0 LHU dari 800 LHU</li> <li>• Pengadaan Alat dan Perlengkapan Laboratorium : 0 jenis dari 75 jenis</li> <li>• Akreditasi Laboratorium : 0 Akreditasi dari 1 Akreditasi</li> <li>• Pemeliharaan Alat Laboratorium : 0 jenis dari 15 jenis</li> <li>• Kalibrasi Alat</li> </ul> | <ul style="list-style-type: none"> <li>• Laporan Hasil Uji yang diterbitkan : 800 LHU</li> <li>• Pengadaan Alat dan Perlengkapan Laboratorium : 75 jenis</li> <li>• Akreditasi Laboratorium : 1 Akreditasi</li> <li>• Pemeliharaan Alat Laboratorium : 15 jenis</li> <li>• Kalibrasi Alat Laboratorium : 24</li> </ul> | 100%                                         |

## RANCANGAN AKHIR RENJA PERANGKAT DAERAH TAHUN 2023

| Kode | Keterangan | Urusan/Bidang Urusan Pemerintahan Daerah Dan Program/Kegiatan    | Indikator Kinerja Program (outcomes)/ Kegiatan (output) | Target Kinerja Capaian Program Tahun 2021 | Realisasi Target Kinerja Hasil Program Dan Keluaran Kegiatan s/d Tahun 2020 (n-1) | Target dan Realisasi Kinerja Program dan Kegiatan Tahun Lalu (n-1)                                                                                                                                                                                                                    |                                                                                                                                                                                                                                                                                                                                                                                                                                                                                     |               | Target Program Dan Kegiatan 2022 (Renja SKPD tahun n)                           | Perkiraan Realisasi Capaian Target Renstra SKPD s/d tahun berjalan(2022) |                                              |
|------|------------|------------------------------------------------------------------|---------------------------------------------------------|-------------------------------------------|-----------------------------------------------------------------------------------|---------------------------------------------------------------------------------------------------------------------------------------------------------------------------------------------------------------------------------------------------------------------------------------|-------------------------------------------------------------------------------------------------------------------------------------------------------------------------------------------------------------------------------------------------------------------------------------------------------------------------------------------------------------------------------------------------------------------------------------------------------------------------------------|---------------|---------------------------------------------------------------------------------|--------------------------------------------------------------------------|----------------------------------------------|
|      |            |                                                                  |                                                         |                                           |                                                                                   | Target Renja SKPD tahun 2021 (n)                                                                                                                                                                                                                                                      | Realisasi Renja SKPD 2021 (n)                                                                                                                                                                                                                                                                                                                                                                                                                                                       | Realisasi (%) |                                                                                 | Realisasi Capaian Program dan Kegiatan s/d tahun berjalan (tahun n)      | Tingkat Capaian Realisasi Target Renstra (%) |
| 1    |            | 2                                                                | 3                                                       | 4                                         | 5                                                                                 | 6                                                                                                                                                                                                                                                                                     | 7                                                                                                                                                                                                                                                                                                                                                                                                                                                                                   | 8 = (7/6)     | 9                                                                               | 10=(5+7+9)                                                               | 11=(10/4)                                    |
|      |            |                                                                  |                                                         |                                           |                                                                                   | <ul style="list-style-type: none"> <li>• Akreditasi Parameter Pengujian : 2 Parameter</li> <li>• Pengadaan Alat dan Perlengkapan : 100 Jenis</li> <li>• Akreditasi Laboratorium Konstruksi : 1 Akreditasi</li> <li>• Laporan Hasil Uji yang diterbitkan sebanyak : 800 LHU</li> </ul> | <ul style="list-style-type: none"> <li>• Konstruksi : 1031 LHU dari 790 LHU</li> <li>• Pelayanan Uji Aspiratif Laboratorium Konstruksi : 14 LHU dari 10 LHU</li> <li>• Akreditasi Parameter Pengujian : 2 Parameter dari 2 Parameter</li> <li>• Pengadaan Alat dan Perlengkapan : 100 Jenis dari 100 Jenis</li> <li>• Akreditasi Laboratorium Konstruksi : 1 Akreditasi dari 1 Akreditasi</li> <li>• Laporan Hasil Uji yang diterbitkan sebanyak : 1045 LHU dari 800 LHU</li> </ul> |               | Laboratorium : 0 jenis dari 24 jenis                                            | jenis                                                                    |                                              |
|      | 04         | Sub Kegiatan Pelaksanaan Pelatihan Tenaga Ahli Konstruksi (S90)* |                                                         | 100%                                      | n/a                                                                               | Pelatihan dan sertifikasi Tenaga Ahli konstruksi : 150 orang                                                                                                                                                                                                                          | Pelatihan dan sertifikasi Tenaga Ahli konstruksi : 92 orang dari 150 orang                                                                                                                                                                                                                                                                                                                                                                                                          | 66,62 %       | Pelatihan dan pembekalan teknis Tenaga Ahli konstruksi : 0 Orang dari 100 Orang | Pelatihan dan pembekalan teknis Tenaga Ahli konstruksi : 100 Orang       | 100%                                         |

## RANCANGAN AKHIR RENJA PERANGKAT DAERAH TAHUN 2023

| Kode | Keterangan | Usuran/Bidang Usuran Pemerintahan Daerah Dan Program/Kegiatan | Indikator Kinerja Program (outcomes)/ Kegiatan (output)                                            | Target Kinerja Capaian Program Tahun 2021              | Realisasi Target Kinerja Hasil Program Dan Keluaran Kegiatan s/d Tahun 2020 (n-1) | Target dan Realisasi Kinerja Program dan Kegiatan Tahun Lalu (n-1) |                                                                                                                     |                                                                                                                                    | Target Program Dan Kegiatan 2022 (Renja SKPD tahun n) | Perkiraan Realisasi Capaian Target Renstra SKPD s/d tahun berjalan(2022)                                                                                                                                                          |                                                                                                                                                                                                                                   |      |
|------|------------|---------------------------------------------------------------|----------------------------------------------------------------------------------------------------|--------------------------------------------------------|-----------------------------------------------------------------------------------|--------------------------------------------------------------------|---------------------------------------------------------------------------------------------------------------------|------------------------------------------------------------------------------------------------------------------------------------|-------------------------------------------------------|-----------------------------------------------------------------------------------------------------------------------------------------------------------------------------------------------------------------------------------|-----------------------------------------------------------------------------------------------------------------------------------------------------------------------------------------------------------------------------------|------|
|      |            |                                                               |                                                                                                    |                                                        |                                                                                   | Target Renja SKPD tahun 2021 (n)                                   | Realisasi Renja SKPD 2021 (n)                                                                                       | Realisasi (%)                                                                                                                      |                                                       | Realisasi Capaian Program dan Kegiatan s/d tahun berjalan (tahun n)                                                                                                                                                               | Tingkat Capaian Realisasi Target Renstra (%)                                                                                                                                                                                      |      |
| 1    |            | 2                                                             | 3                                                                                                  | 4                                                      | 5                                                                                 | 6                                                                  | 7                                                                                                                   | 8 = (7/6)                                                                                                                          | 9                                                     | 10=(5+7+9)                                                                                                                                                                                                                        | 11=(10/4)                                                                                                                                                                                                                         |      |
|      | 01         | Menjadi (TA. 2022)                                            | Penyiapan Training Need Assessment (TNA) Pelatihan Tenaga Ahli Konstruksi                          |                                                        | n/a                                                                               | n/a                                                                | n/a                                                                                                                 | n/a                                                                                                                                | n/a                                                   | <ul style="list-style-type: none"> <li>Kajian Training Need Assessment (TNA) Pelatihan Tenaga Ahli Konstruksi 2023 - 2027 : 0 Dokumen dari 1 Dokumen</li> </ul>                                                                   | <ul style="list-style-type: none"> <li>Kajian Training Need Assessment (TNA) Pelatihan Tenaga Ahli Konstruksi 2023 - 2027 : 1 Dokumen</li> </ul>                                                                                  | 100% |
|      | 06         |                                                               | Fasilitasi Sertifikasi Tenaga Ahli Konstruksi                                                      |                                                        | n/a                                                                               | n/a                                                                | n/a                                                                                                                 | n/a                                                                                                                                | n/a                                                   | <ul style="list-style-type: none"> <li>Sertifikasi Tenaga Ahli konstruksi : 0 Orang dari 100 Orang</li> </ul>                                                                                                                     | <ul style="list-style-type: none"> <li>Sertifikasi Tenaga Ahli konstruksi : 100 Orang</li> </ul>                                                                                                                                  | 100% |
| 1.02 |            | Menjadi (TA. 2021)                                            | Kegiatan Penyelenggaraan Sistem Informasi Jasa Konstruksi (SIPJAKI) Cakupan Daerah Provinsi (K90)* | terkelolanya aplikasi sistem informasi jasa konstruksi | 100%                                                                              | n/a                                                                | Peningkatan Kinerja Tenaga Konstruksi dan Masyarakat Jasa Konstruksi : 100%                                         | Peningkatan Kinerja Tenaga Konstruksi dan Masyarakat Jasa Konstruksi : 100%                                                        | 100%                                                  | <ul style="list-style-type: none"> <li>Pelatihan dan pembekalan teknis Tenaga Ahli konstruksi : 100 orang</li> <li>Terkelolanya layanan dan tersedianya data informasi pada Sistem Informasi Jasa Konstruksi : 1 tahun</li> </ul> | <ul style="list-style-type: none"> <li>Pelatihan dan pembekalan teknis Tenaga Ahli konstruksi : 100 orang</li> <li>Terkelolanya layanan dan tersedianya data informasi pada Sistem Informasi Jasa Konstruksi : 1 tahun</li> </ul> | 100% |
|      | 01         |                                                               | Sub Kegiatan Pengelolaan Operasional Layanan Informasi Jasa Konstruksi (S90)*                      |                                                        | 100%                                                                              | n/a                                                                | <ul style="list-style-type: none"> <li>Pengelolaan aplikasi sistem informasi jasa konstruksi : 1 laporan</li> </ul> | <ul style="list-style-type: none"> <li>Pengelolaan aplikasi sistem informasi jasa konstruksi : 1 laporan dari 1 laporan</li> </ul> | 100%                                                  | <ul style="list-style-type: none"> <li>Pengelolaan aplikasi sistem informasi jasa konstruksi (sipjaki, klinik konstruksi, kang jogja, SIPKON) : 0 Aplikasi dari 4 Aplikasi</li> </ul>                                             | <ul style="list-style-type: none"> <li>Pengelolaan aplikasi sistem informasi jasa konstruksi (sipjaki, klinik konstruksi, kang jogja, SIPKON) : 4 Aplikasi</li> </ul>                                                             | 100% |

## RANCANGAN AKHIR RENJA PERANGKAT DAERAH TAHUN 2023

| Kode | Keterangan | Urusan/Bidang Urusan Pemerintahan Daerah Dan Program/Kegiatan   | Indikator Kinerja Program (outcomes)/ Kegiatan (output) | Target Kinerja Capaian Program Tahun 2021 | Realisasi Target Kinerja Hasil Program Dan Keluaran Kegiatan s/d Tahun 2020 (n-1) | Target dan Realisasi Kinerja Program dan Kegiatan Tahun Lalu (n-1)                                                                                                                                          |                                                                                                                                                                                                                                            |               | Target Program Dan Kegiatan 2022 (Renja SKPD tahun n)                                                                                                                                                                                                                                                                                               | Perkiraan Realisasi Capaian Target Renstra SKPD s/d tahun berjalan(2022)                                                                                                                                                                                                                                                |                                              |     |
|------|------------|-----------------------------------------------------------------|---------------------------------------------------------|-------------------------------------------|-----------------------------------------------------------------------------------|-------------------------------------------------------------------------------------------------------------------------------------------------------------------------------------------------------------|--------------------------------------------------------------------------------------------------------------------------------------------------------------------------------------------------------------------------------------------|---------------|-----------------------------------------------------------------------------------------------------------------------------------------------------------------------------------------------------------------------------------------------------------------------------------------------------------------------------------------------------|-------------------------------------------------------------------------------------------------------------------------------------------------------------------------------------------------------------------------------------------------------------------------------------------------------------------------|----------------------------------------------|-----|
|      |            |                                                                 |                                                         |                                           |                                                                                   | Target Renja SKPD tahun 2021 (n)                                                                                                                                                                            | Realisasi Renja SKPD 2021 (n)                                                                                                                                                                                                              | Realisasi (%) |                                                                                                                                                                                                                                                                                                                                                     | Realisasi Capaian Program dan Kegiatan s/d tahun berjalan (tahun n)                                                                                                                                                                                                                                                     | Tingkat Capaian Realisasi Target Renstra (%) |     |
| 1    |            | 2                                                               | 3                                                       | 4                                         | 5                                                                                 | 6                                                                                                                                                                                                           | 7                                                                                                                                                                                                                                          | 8 = (7/6)     | 9                                                                                                                                                                                                                                                                                                                                                   | 10=(5+7+9)                                                                                                                                                                                                                                                                                                              | 11=(10/4)                                    |     |
| 05   |            | Sub Kegiatan Penyedia Data dan Informasi Jasa Konstruksi (S90)* |                                                         | 100%                                      | n/a                                                                               | <ul style="list-style-type: none"> <li>Penyusunan informasi teknis bahan bangunan : 12 laporan</li> <li>Penyebaran informasi dan pameran teknologi ke-PUan melalui Klinik Konstruksi : 1 laporan</li> </ul> | <ul style="list-style-type: none"> <li>Penyusunan informasi teknis bahan bangunan : 12 laporan dari 12 laporan</li> <li>Penyebaran informasi dan pameran teknologi ke-PUan melalui Klinik Konstruksi : 1 laporan dari 1 laporan</li> </ul> | 100%          | <ul style="list-style-type: none"> <li>Penyebaran informasi dan teknologi ke-PUan : 0 Laporan dari 2 Laporan</li> <li>Penyusunan Rekomendasi analisis biaya bangunan gedung negara : 0 Tahun dari 1 Tahun</li> <li>Penyusunan informasi teknis bahan bangunan : 12 SK</li> <li>Inventarisasi data penyelenggaraan konstruksi : 1 Dokumen</li> </ul> | <ul style="list-style-type: none"> <li>Penyebaran informasi dan teknologi ke-PUan : 2 Laporan</li> <li>Penyusunan Rekomendasi analisis biaya bangunan gedung negara : 1 Tahun</li> <li>Penyusunan informasi teknis bahan bangunan : 12 SK</li> <li>Inventarisasi data penyelenggaraan konstruksi : 1 Dokumen</li> </ul> | 100%                                         |     |
| 1    | 4          |                                                                 |                                                         |                                           | <b>URUSAN PERUMAHAN</b>                                                           |                                                                                                                                                                                                             |                                                                                                                                                                                                                                            |               |                                                                                                                                                                                                                                                                                                                                                     |                                                                                                                                                                                                                                                                                                                         |                                              |     |
| 1    | 4          | 16                                                              | Semula                                                  | PROGRAM PENYELENGGARAAN PERUMAHAN         | Penanganan Rumah Tidak Layak Huni                                                 | n/a                                                                                                                                                                                                         | 48,86 %                                                                                                                                                                                                                                    | n/a           | n/a                                                                                                                                                                                                                                                                                                                                                 | n/a                                                                                                                                                                                                                                                                                                                     | n/a                                          | n/a |
|      |            |                                                                 |                                                         |                                           | Perwujudan kawasan perumahan sesuai RTRW                                          | n/a                                                                                                                                                                                                         | 32,02 %                                                                                                                                                                                                                                    | n/a           | n/a                                                                                                                                                                                                                                                                                                                                                 | n/a                                                                                                                                                                                                                                                                                                                     | n/a                                          | n/a |
|      |            |                                                                 |                                                         |                                           | Cakupan                                                                           | n/a                                                                                                                                                                                                         | 69,11 %                                                                                                                                                                                                                                    | n/a           | n/a                                                                                                                                                                                                                                                                                                                                                 | n/a                                                                                                                                                                                                                                                                                                                     | n/a                                          | n/a |

## RANCANGAN AKHIR RENJA PERANGKAT DAERAH TAHUN 2023

| Kode | Keterangan | Urusan/Bidang Urusan Pemerintahan Daerah Dan Program/Kegiatan | Indikator Kinerja Program (outcomes)/ Kegiatan (output) | Target Kinerja Capaian Program Tahun 2021 | Realisasi Target Kinerja Hasil Program Dan Keluaran Kegiatan s/d Tahun 2020 (n-1)                                                                                                                                                                                                                                                                                                                                                                                                                                                                 | Target dan Realisasi Kinerja Program dan Kegiatan Tahun Lalu (n-1) |                               |               | Target Program Dan Kegiatan 2022 (Renja SKPD tahun n) | Perkiraan Realisasi Capaian Target Renstra SKPD s/d tahun berjalan(2022) |                                              |
|------|------------|---------------------------------------------------------------|---------------------------------------------------------|-------------------------------------------|---------------------------------------------------------------------------------------------------------------------------------------------------------------------------------------------------------------------------------------------------------------------------------------------------------------------------------------------------------------------------------------------------------------------------------------------------------------------------------------------------------------------------------------------------|--------------------------------------------------------------------|-------------------------------|---------------|-------------------------------------------------------|--------------------------------------------------------------------------|----------------------------------------------|
|      |            |                                                               |                                                         |                                           |                                                                                                                                                                                                                                                                                                                                                                                                                                                                                                                                                   | Target Renja SKPD tahun 2021 (n)                                   | Realisasi Renja SKPD 2021 (n) | Realisasi (%) |                                                       | Realisasi Capaian Program dan Kegiatan s/d tahun berjalan (tahun n)      | Tingkat Capaian Realisasi Target Renstra (%) |
| 1    |            | 2                                                             | 3                                                       | 4                                         | 5                                                                                                                                                                                                                                                                                                                                                                                                                                                                                                                                                 | 6                                                                  | 7                             | 8 = (7/6)     | 9                                                     | 10=(5+7+9)                                                               | 11=(10/4)                                    |
|      |            |                                                               | penanganan kawasan kumuh                                |                                           |                                                                                                                                                                                                                                                                                                                                                                                                                                                                                                                                                   |                                                                    |                               |               |                                                       |                                                                          |                                              |
| 008  |            | Penanganan Rumah Tidak Layak Huni                             | Penanganan Rumah Tidak Layak Huni                       | n/a                                       | 1. Tersusunnya Usulan Penanganan RTLH Di DIY Melalui APBN 2021 : 1 Laporan dari 1 Laporan<br>2. Perencanaan Penanganan Rumah Tidak Layak Huni Kab. Kulonprogo : 1 dokumen dari 1 dokumen<br>3. Perencanaan Penanganan Rumah Tidak Layak Huni Kab. Gunungkidul : 1 dokumen dari 1 dokumen<br>4. Perencanaan dan Verifikasi RTLH Untuk Peningkatan Kualitas (10000 unit): a. Kabupaten Bantul (1256 unit) b. Kabupaten Sleman (1365 unit) c. Kabupaten Kulon Progo (3411 unit) d. Kabupaten Gunungkidul (3658 unit) e. Kota Yogyakarta (400 unit) : | n/a                                                                | n/a                           | n/a           | n/a                                                   | n/a                                                                      | n/a                                          |

## RANCANGAN AKHIR RENJA PERANGKAT DAERAH TAHUN 2023

| Kode | Keterangan | Urusan/Bidang Urusan Pemerintahan Daerah Dan Program/Kegiatan | Indikator Kinerja Program (outcomes)/ Kegiatan (output) | Target Kinerja Capaian Program Tahun 2021 | Realisasi Target Kinerja Hasil Program Dan Keluaran Kegiatan s/d Tahun 2020 (n-1)                                                                                                                                                                                                         | Target dan Realisasi Kinerja Program dan Kegiatan Tahun Lalu (n-1) |                               |               | Target Program Dan Kegiatan 2022 (Renja SKPD tahun n) | Perkiraan Realisasi Capaian Target Renstra SKPD s/d tahun berjalan(2022) |                                              |
|------|------------|---------------------------------------------------------------|---------------------------------------------------------|-------------------------------------------|-------------------------------------------------------------------------------------------------------------------------------------------------------------------------------------------------------------------------------------------------------------------------------------------|--------------------------------------------------------------------|-------------------------------|---------------|-------------------------------------------------------|--------------------------------------------------------------------------|----------------------------------------------|
|      |            |                                                               |                                                         |                                           |                                                                                                                                                                                                                                                                                           | Target Renja SKPD tahun 2021 (n)                                   | Realisasi Renja SKPD 2021 (n) | Realisasi (%) |                                                       | Realisasi Capaian Program dan Kegiatan s/d tahun berjalan (tahun n)      | Tingkat Capaian Realisasi Target Renstra (%) |
| 1    |            | 2                                                             | 3                                                       | 4                                         | 5                                                                                                                                                                                                                                                                                         | 6                                                                  | 7                             | 8 = (7/6)     | 9                                                     | 10=(5+7+9)                                                               | 11=(10/4)                                    |
|      |            |                                                               |                                                         |                                           | 10000 unit dari 10000 unit<br>5. Terlaksananya Pembangunan Baru Rumah Layak Huni Prioritas di Kabupaten Gunungkidul : 161 unit dari 161 unit<br>6. Perencanaan dan Verifikasi Pembangunan Baru Rumah Layak Huni : 500 unit dari 500 unit                                                  |                                                                    |                               |               |                                                       |                                                                          |                                              |
|      | 007        | Peningkatan Kualitas PSU Kawasan Kumuh                        | Penanganan kawasan kumuh                                | 100%                                      | n/a                                                                                                                                                                                                                                                                                       | n/a                                                                | n/a                           | n/a           | n/a                                                   | n/a                                                                      | n/a                                          |
|      | 009        | Pengembangan Perumahan                                        | Penyediaan kawasan pengembangan perumahan               | 100%                                      | 1. Capaian Pendataan SPM Kawasan Rawan Bencana DIY : 1 dokumen dari 1 dokumen<br>2. Monitoring dan Evaluasi (monev) Perumahan dan Kawasan Permukiman DIY : 1 Laporan dari 1 Laporan<br>3. Rekomendasi Kebijakan PKP : 1 Laporan dari 1 Laporan<br>4. Redesain Infrastruktur Perumahan MBR | n/a                                                                | n/a                           | n/a           | n/a                                                   | n/a                                                                      | n/a                                          |

## RANCANGAN AKHIR RENJA PERANGKAT DAERAH TAHUN 2023

| Kode  | Keterangan         | Urusan/Bidang Urusan Pemerintahan Daerah Dan Program/Kegiatan                                    | Indikator Kinerja Program (outcomes)/ Kegiatan (output)                                                                    | Target Kinerja Capaian Program Tahun 2021 | Realisasi Target Kinerja Hasil Program Dan Keluaran Kegiatan s/d Tahun 2020 (n-1)                              | Target dan Realisasi Kinerja Program dan Kegiatan Tahun Lalu (n-1)                                                                                                                   |                                                                                                                                                                    |                                          | Target Program Dan Kegiatan 2022 (Renja SKPD tahun n) | Perkiraan Realisasi Capaian Target Renstra SKPD s/d tahun berjalan(2022) |                                              |
|-------|--------------------|--------------------------------------------------------------------------------------------------|----------------------------------------------------------------------------------------------------------------------------|-------------------------------------------|----------------------------------------------------------------------------------------------------------------|--------------------------------------------------------------------------------------------------------------------------------------------------------------------------------------|--------------------------------------------------------------------------------------------------------------------------------------------------------------------|------------------------------------------|-------------------------------------------------------|--------------------------------------------------------------------------|----------------------------------------------|
|       |                    |                                                                                                  |                                                                                                                            |                                           |                                                                                                                | Target Renja SKPD tahun 2021 (n)                                                                                                                                                     | Realisasi Renja SKPD 2021 (n)                                                                                                                                      | Realisasi (%)                            |                                                       | Realisasi Capaian Program dan Kegiatan s/d tahun berjalan (tahun n)      | Tingkat Capaian Realisasi Target Renstra (%) |
| 1     |                    | 2                                                                                                | 3                                                                                                                          | 4                                         | 5                                                                                                              | 6                                                                                                                                                                                    | 7                                                                                                                                                                  | 8 = (7/6)                                | 9                                                     | 10=(5+7+9)                                                               | 11=(10/4)                                    |
|       |                    |                                                                                                  |                                                                                                                            |                                           | Piyungan : 1 Laporan dari 1 Laporan<br>5. Studi Kasiba/Lisiba lintas Kabupaten/Kota : 1 Laporan dari 1 Laporan |                                                                                                                                                                                      |                                                                                                                                                                    |                                          |                                                       |                                                                          |                                              |
| 1.004 | Menjadi (TA. 2021) | PROGRAM PENGEMBANGAN PERUMAHAN (P90)*                                                            | 1. Penanganan Rumah Tidak Layak Huni<br>2. Cakupan penanganan kawasan kumuh<br>3. Perwujudan kawasan perumahan sesuai RTRW | 100%                                      | n/a                                                                                                            | 1. 43,10 %<br>2. 86,08 %<br>3. 16 %                                                                                                                                                  | 1. 56,12 %<br>2. 70,06 %<br>3. 45,49 %                                                                                                                             | 1. 130,21 %<br>2. 81,39 %<br>3. 284,31 % | n/a                                                   | n/a                                                                      | n/a                                          |
|       | 1.03               | Kegiatan Pembangunan dan Rehabilitasi Rumah Korban Bencana atau Relokasi Program Provinsi (K90)* | Peningkatan Rumah Tidak Layak Huni dan Pembangunan Baru Rumah Layak Huni                                                   | 100%                                      | n/a                                                                                                            | 1. 998 Peningkatan Rumah Tidak Layak Huni<br>2. 100 Pembangunan Baru Rumah Layak Huni                                                                                                | 1. 955 Peningkatan Rumah Tidak Layak Huni<br>2. 98 Pembangunan Baru Rumah Layak Huni                                                                               | 95,90 %                                  | n/a                                                   | n/a                                                                      | n/a                                          |
|       | 05                 | Pembangunan Rumah Khusus beserta PSU bagi Korban Bencana atau Relokasi Program Provinsi (S90)*   |                                                                                                                            | 100%                                      | n/a                                                                                                            | <ul style="list-style-type: none"> <li>Terlaksananya Penanganan Rumah Tidak Layak Huni (Pembangunan Baru) Kab Sleman 24 unit : a.Kec. Sayegan : 18 unit b.Kec. Godean : 1</li> </ul> | <ul style="list-style-type: none"> <li>Terlaksananya Penanganan Rumah Tidak Layak Huni (Pembangunan Baru) Kab Sleman 24 unit : a.Kec. Sayegan : 18 unit</li> </ul> | 100%                                     | n/a                                                   | n/a                                                                      | n/a                                          |

## RANCANGAN AKHIR RENJA PERANGKAT DAERAH TAHUN 2023

| Kode | Keterangan | Urusan/Bidang Urusan Pemerintahan Daerah Dan Program/Kegiatan | Indikator Kinerja Program (outcomes)/ Kegiatan (output) | Target Kinerja Capaian Program Tahun 2021 | Realisasi Target Kinerja Hasil Program Dan Keluaran Kegiatan s/d Tahun 2020 (n-1) | Target dan Realisasi Kinerja Program dan Kegiatan Tahun Lalu (n-1)                                                                                                                                                                                                                                                                                                                                                                                                                                                                                                                                |                                                                                                                                                                                                                                                                                                                                                                                                                                                                                                                                                                           |               | Target Program Dan Kegiatan 2022 (Renja SKPD tahun n) | Perkiraan Realisasi Capaian Target Renstra SKPD s/d tahun berjalan(2022) |                                              |
|------|------------|---------------------------------------------------------------|---------------------------------------------------------|-------------------------------------------|-----------------------------------------------------------------------------------|---------------------------------------------------------------------------------------------------------------------------------------------------------------------------------------------------------------------------------------------------------------------------------------------------------------------------------------------------------------------------------------------------------------------------------------------------------------------------------------------------------------------------------------------------------------------------------------------------|---------------------------------------------------------------------------------------------------------------------------------------------------------------------------------------------------------------------------------------------------------------------------------------------------------------------------------------------------------------------------------------------------------------------------------------------------------------------------------------------------------------------------------------------------------------------------|---------------|-------------------------------------------------------|--------------------------------------------------------------------------|----------------------------------------------|
|      |            |                                                               |                                                         |                                           |                                                                                   | Target Renja SKPD tahun 2021 (n)                                                                                                                                                                                                                                                                                                                                                                                                                                                                                                                                                                  | Realisasi Renja SKPD 2021 (n)                                                                                                                                                                                                                                                                                                                                                                                                                                                                                                                                             | Realisasi (%) |                                                       | Realisasi Capaian Program dan Kegiatan s/d tahun berjalan (tahun n)      | Tingkat Capaian Realisasi Target Renstra (%) |
| 1    |            | 2                                                             | 3                                                       | 4                                         | 5                                                                                 | 6                                                                                                                                                                                                                                                                                                                                                                                                                                                                                                                                                                                                 | 7                                                                                                                                                                                                                                                                                                                                                                                                                                                                                                                                                                         | 8 = (7/6)     | 9                                                     | 10=(5+7+9)                                                               | 11=(10/4)                                    |
|      |            |                                                               |                                                         |                                           |                                                                                   | unit c.Kec. Mlati : 1<br>unit d.Kec. Berbah : 4 unit : 24 Unit<br>• Terlaksananya Penanganan Rumah Tidak Layak Huni (Peningkatan Kualitas) Kab. Bantul 314 unit: a.Kec. Sewon : 2 unit b.Kec. Bantul : 7 unit c.Kec. Pandak : 8 unit d.Kec. Sanden : 38 unit e.Kec. Dlingo : 8 unit f.Kec. Bambanglipuro : 12 unit g.Kec. Jetis : 1 unit h.Kec. Imogiri : 194 unit i.Kec. Pundong : 3 unit j.Kec. Pleret : 4 unit k.Kec. Pajangan : 7 unit l.Kec. Srandakan : 9 unit m.Kec. Sedayu : 16 unit n.Kec. Kasihan : 5 unit : 314 Unit<br>• Terlaksananya Penanganan Rumah Tidak Layak Huni (Peningkatan | b.Kec. Godean : 1 unit c.Kec. Mlati : 1 unit d.Kec. Berbah : 4 unit : 22 Unit dari 24 Unit<br>• Terlaksananya Penanganan Rumah Tidak Layak Huni (Peningkatan Kualitas) Kab. Bantul 314 unit: a.Kec. Sewon : 2 unit b.Kec. Bantul : 7 unit c.Kec. Pandak : 8 unit d.Kec. Sanden : 38 unit e.Kec. Dlingo : 8 unit f.Kec. Bambanglipuro : 12 unit g.Kec. Jetis : 1 unit h.Kec. Imogiri : 194 unit i.Kec. Pundong : 3 unit j.Kec. Pleret : 4 unit k.Kec. Pajangan : 7 unit l.Kec. Srandakan : 9 unit m.Kec. Sedayu : 16 unit n.Kec. Kasihan : 5 unit : 279 Unit dari 314 Unit |               |                                                       |                                                                          |                                              |



## RANCANGAN AKHIR RENJA PERANGKAT DAERAH TAHUN 2023

| Kode | Keterangan | Urusan/Bidang Urusan Pemerintahan Daerah Dan Program/Kegiatan | Indikator Kinerja Program (outcomes)/ Kegiatan (output) | Target Kinerja Capaian Program Tahun 2021 | Realisasi Target Kinerja Hasil Program Dan Keluaran Kegiatan s/d Tahun 2020 (n-1) | Target dan Realisasi Kinerja Program dan Kegiatan Tahun Lalu (n-1)                                                                                                                                                                                                                                                                                                                                                                                                                                                                                                  |                                                                                                                                                                                                                                                                                                                                                                                                                                                                                                                                                                                                                                |               | Target Program Dan Kegiatan 2022 (Renja SKPD tahun n) | Perkiraan Realisasi Capaian Target Renstra SKPD s/d tahun berjalan(2022) |                                              |
|------|------------|---------------------------------------------------------------|---------------------------------------------------------|-------------------------------------------|-----------------------------------------------------------------------------------|---------------------------------------------------------------------------------------------------------------------------------------------------------------------------------------------------------------------------------------------------------------------------------------------------------------------------------------------------------------------------------------------------------------------------------------------------------------------------------------------------------------------------------------------------------------------|--------------------------------------------------------------------------------------------------------------------------------------------------------------------------------------------------------------------------------------------------------------------------------------------------------------------------------------------------------------------------------------------------------------------------------------------------------------------------------------------------------------------------------------------------------------------------------------------------------------------------------|---------------|-------------------------------------------------------|--------------------------------------------------------------------------|----------------------------------------------|
|      |            |                                                               |                                                         |                                           |                                                                                   | Target Renja SKPD tahun 2021 (n)                                                                                                                                                                                                                                                                                                                                                                                                                                                                                                                                    | Realisasi Renja SKPD 2021 (n)                                                                                                                                                                                                                                                                                                                                                                                                                                                                                                                                                                                                  | Realisasi (%) |                                                       | Realisasi Capaian Program dan Kegiatan s/d tahun berjalan (tahun n)      | Tingkat Capaian Realisasi Target Renstra (%) |
| 1    |            | 2                                                             | 3                                                       | 4                                         | 5                                                                                 | 6                                                                                                                                                                                                                                                                                                                                                                                                                                                                                                                                                                   | 7                                                                                                                                                                                                                                                                                                                                                                                                                                                                                                                                                                                                                              | 8 = (7/6)     | 9                                                     | 10=(5+7+9)                                                               | 11=(10/4)                                    |
|      |            |                                                               |                                                         |                                           |                                                                                   | Kualitas) Kab Sleman 66 unit:<br>a.Kec. Godean : 12 unit b.Kec. Moyudan : 3 unit c.Kec. Berbah : 3 unit d.Kec. Mlati : 2 unit e.Kec. Seyegan : 1 unit f.Kec. Depok : 6 unit g.Kec. Turi : 5 unit h.Kec. Prambanan : 2 unit i.Kec. Ngaggluk : 6 unit j.Kec. Sleman : 5 unit k.Kec. Cangkringan : 1 unit l.Kec. Gamping : 4 unit m.Kec. Pakem : 5 unit n.Kec. Tempel : 11 unit : 66 Unit<br>• Pemantauan dan Evaluasi Pelaksanaan RP3KP Daerah Istimewa Yogyakarta : 1 Dokumen<br>• Terlaksananya Penanganan Rumah Tidak Layak Huni (Peningkatan Kualitas) Kab. Kulon | <ul style="list-style-type: none"> <li>• Terlaksananya Penanganan Rumah Tidak Layak Huni (Peningkatan Kualitas) Kab Sleman 66 unit:<br/>                     a.Kec. Godean : 12 unit b.Kec. Moyudan : 3 unit c.Kec. Berbah : 3 unit d.Kec. Mlati : 2 unit e.Kec. Seyegan : 1 unit f.Kec. Depok : 6 unit g.Kec. Turi : 5 unit h.Kec. Prambanan : 2 unit i.Kec. Ngaggluk : 6 unit j.Kec. Sleman : 5 unit k.Kec. Cangkringan : 1 unit l.Kec. Gamping : 4 unit m.Kec. Pakem : 5 unit n.Kec. Tempel : 11 unit : 62 Unit dari 66 Unit</li> <li>• Pemantauan dan Evaluasi Pelaksanaan RP3KP Daerah Istimewa Yogyakarta : 1</li> </ul> |               |                                                       |                                                                          |                                              |

## RANCANGAN AKHIR RENJA PERANGKAT DAERAH TAHUN 2023

| Kode | Keterangan | Urusan/Bidang Urusan Pemerintahan Daerah Dan Program/Kegiatan | Indikator Kinerja Program (outcomes)/ Kegiatan (output) | Target Kinerja Capaian Program Tahun 2021 | Realisasi Target Kinerja Hasil Program Dan Keluaran Kegiatan s/d Tahun 2020 (n-1) | Target dan Realisasi Kinerja Program dan Kegiatan Tahun Lalu (n-1)                                                                                                                                                                                                                                                                                                                                                                                                                                                                                                                                                                                       |                                                                                                                                                                                                                                                                                                                                                                                                                                                                                                                                                                      |               | Target Program Dan Kegiatan 2022 (Renja SKPD tahun n) | Perkiraan Realisasi Capaian Target Renstra SKPD s/d tahun berjalan(2022) |                                              |
|------|------------|---------------------------------------------------------------|---------------------------------------------------------|-------------------------------------------|-----------------------------------------------------------------------------------|----------------------------------------------------------------------------------------------------------------------------------------------------------------------------------------------------------------------------------------------------------------------------------------------------------------------------------------------------------------------------------------------------------------------------------------------------------------------------------------------------------------------------------------------------------------------------------------------------------------------------------------------------------|----------------------------------------------------------------------------------------------------------------------------------------------------------------------------------------------------------------------------------------------------------------------------------------------------------------------------------------------------------------------------------------------------------------------------------------------------------------------------------------------------------------------------------------------------------------------|---------------|-------------------------------------------------------|--------------------------------------------------------------------------|----------------------------------------------|
|      |            |                                                               |                                                         |                                           |                                                                                   | Target Renja SKPD tahun 2021 (n)                                                                                                                                                                                                                                                                                                                                                                                                                                                                                                                                                                                                                         | Realisasi Renja SKPD 2021 (n)                                                                                                                                                                                                                                                                                                                                                                                                                                                                                                                                        | Realisasi (%) |                                                       | Realisasi Capaian Program dan Kegiatan s/d tahun berjalan (tahun n)      | Tingkat Capaian Realisasi Target Renstra (%) |
| 1    |            | 2                                                             | 3                                                       | 4                                         | 5                                                                                 | 6                                                                                                                                                                                                                                                                                                                                                                                                                                                                                                                                                                                                                                                        | 7                                                                                                                                                                                                                                                                                                                                                                                                                                                                                                                                                                    | 8 = (7/6)     | 9                                                     | 10=(5+7+9)                                                               | 11=(10/4)                                    |
|      |            |                                                               |                                                         |                                           |                                                                                   | Progo 121 unit:<br>a.Kec. Pengasih : 24 unit b.Kec. Sentolo: 1 unit c.Kec. Kokap : 52 unit d.Kec. Samigaluh : 44 unit : 121 Unit<br><ul style="list-style-type: none"> <li>• Pemutakhiran Data RTLH : 1 Dokumen</li> <li>• Terlaksananya Penanganan Rumah Tidak Layak Huni (Pembangunan Baru) Kab Gunungkidul 11 unit : a.Kec. Purwosari : 1 unit b.Kec. Paliyan : 1 unit c.Kec. Nglipar : 9 unit : 11 Unit</li> <li>• Terlaksananya Penanganan Rumah Tidak Layak Huni (Peningkatan Kualitas) Kota Yogyakarta 35 unit a.Kec. Danurejan : 5 unit b.Kec. Kotagede : 7 unit c.Kec. Wirobrajan : 7 unit d.Kec. Mergansan : 5 unit e.Kec. Kraton :</li> </ul> | Dokumen dari 1 Dokumen<br><ul style="list-style-type: none"> <li>• Terlaksananya Penanganan Rumah Tidak Layak Huni (Peningkatan Kualitas) Kab. Kulon Progo 121 unit: a.Kec. Pengasih : 24 unit b.Kec. Sentolo: 1 unit c.Kec. Kokap : 52 unit d.Kec. Samigaluh : 44 unit : 120 Unit dari 121 Unit</li> <li>• Pemutakhiran Data RTLH : 1 Dokumen dari 1 Dokumen</li> <li>• Terlaksananya Penanganan Rumah Tidak Layak Huni (Pembangunan Baru) Kab Gunungkidul 11 unit : a.Kec. Purwosari : 1 unit b.Kec. Paliyan : 1 unit c.Kec. Nglipar : 9 unit : 11 Unit</li> </ul> |               |                                                       |                                                                          |                                              |

**RANCANGAN AKHIR RENJA PERANGKAT DAERAH TAHUN 2023**

| Kode | Keterangan | Urusan/Bidang Urusan Pemerintahan Daerah Dan Program/Kegiatan | Indikator Kinerja Program (outcomes)/ Kegiatan (output) | Target Kinerja Capaian Program Tahun 2021 | Realisasi Target Kinerja Hasil Program Dan Keluaran Kegiatan s/d Tahun 2020 (n-1) | Target dan Realisasi Kinerja Program dan Kegiatan Tahun Lalu (n-1)                                                                                                                                                                                                                                                                                                                                                                                                                                                                                                                                                         |                                                                                                                                                                                                                                                                                                                                                                                                                                                                                                                                                                                            |               | Target Program Dan Kegiatan 2022 (Renja SKPD tahun n) | Perkiraan Realisasi Capaian Target Renstra SKPD s/d tahun berjalan(2022) |                                              |
|------|------------|---------------------------------------------------------------|---------------------------------------------------------|-------------------------------------------|-----------------------------------------------------------------------------------|----------------------------------------------------------------------------------------------------------------------------------------------------------------------------------------------------------------------------------------------------------------------------------------------------------------------------------------------------------------------------------------------------------------------------------------------------------------------------------------------------------------------------------------------------------------------------------------------------------------------------|--------------------------------------------------------------------------------------------------------------------------------------------------------------------------------------------------------------------------------------------------------------------------------------------------------------------------------------------------------------------------------------------------------------------------------------------------------------------------------------------------------------------------------------------------------------------------------------------|---------------|-------------------------------------------------------|--------------------------------------------------------------------------|----------------------------------------------|
|      |            |                                                               |                                                         |                                           |                                                                                   | Target Renja SKPD tahun 2021 (n)                                                                                                                                                                                                                                                                                                                                                                                                                                                                                                                                                                                           | Realisasi Renja SKPD 2021 (n)                                                                                                                                                                                                                                                                                                                                                                                                                                                                                                                                                              | Realisasi (%) |                                                       | Realisasi Capaian Program dan Kegiatan s/d tahun berjalan (tahun n)      | Tingkat Capaian Realisasi Target Renstra (%) |
| 1    |            | 2                                                             | 3                                                       | 4                                         | 5                                                                                 | 6                                                                                                                                                                                                                                                                                                                                                                                                                                                                                                                                                                                                                          | 7                                                                                                                                                                                                                                                                                                                                                                                                                                                                                                                                                                                          | 8 = (7/6)     | 9                                                     | 10=(5+7+9)                                                               | 11=(10/4)                                    |
|      |            |                                                               |                                                         |                                           |                                                                                   | 1 unit f.Kec. Umbulharjo : 6 unit<br>g.Kec. Mantrijeron : 2 unit<br>h.Kec. Ngampilan : 1 unit<br>i.Kec. Pakualaman : 1 unit : 35 Unit<br><ul style="list-style-type: none"> <li>Kajian Indikator Rumah Layak Huni Daerah Istimewa Yogyakarta : 1 Dokumen</li> <li>Terlaksananya Penanganan Rumah Tidak Layak Huni (Peningkatan Kualitas) Kab. Gunungkidul 462 unit: a.Kec. Tanjungsari : 10 unit b.Kec. Paliyan : 22 unit c.Kec. Gedangsari : 105 unit d.Kec. Ponjong : 3 unit e. Kec. Saptosari : 197 unit f. Kec. Playen : 53 unit g. Kec. Semin : 72 unit : 462 Unit</li> <li>Terlaksananya Penanganan Rumah</li> </ul> | <ul style="list-style-type: none"> <li>Terlaksananya Penanganan Rumah Tidak Layak Huni (Peningkatan Kualitas) Kota Yogyakarta 35 unit a.Kec. Danurejan : 5 unit b.Kec. Kotagede : 7 unit c.Kec. Wirobrajan : 7 unit d.Kec. Mergangsan : 5 unit e.Kec. Kraton : 1 unit f.Kec. Umbulharjo : 6 unit g.Kec. Mantrijeron : 2 unit h.Kec. Ngampilan : 1 unit i.Kec. Pakualaman : 1 unit : 34 Unit dari 35 Unit</li> <li>Kajian Indikator Rumah Layak Huni Daerah Istimewa Yogyakarta : 1 Dokumen dari 1 Dokumen</li> <li>Terlaksananya Penanganan Rumah Tidak Layak Huni (Peningkatan</li> </ul> |               |                                                       |                                                                          |                                              |

## RANCANGAN AKHIR RENJA PERANGKAT DAERAH TAHUN 2023

| Kode | Keterangan | Urusan/Bidang Urusan Pemerintahan Daerah Dan Program/Kegiatan | Indikator Kinerja Program (outcomes)/ Kegiatan (output) | Target Kinerja Capaian Program Tahun 2021 | Realisasi Target Kinerja Hasil Program Dan Keluaran Kegiatan s/d Tahun 2020 (n-1) | Target dan Realisasi Kinerja Program dan Kegiatan Tahun Lalu (n-1)                                                                                                                                                                                                                                                                                                                                                                                                               |                                                                                                                                                                                                                                                                                                                                                                                                                                                                                                                                                                               |               | Target Program Dan Kegiatan 2022 (Renja SKPD tahun n) | Perkiraan Realisasi Capaian Target Renstra SKPD s/d tahun berjalan(2022) |                                              |
|------|------------|---------------------------------------------------------------|---------------------------------------------------------|-------------------------------------------|-----------------------------------------------------------------------------------|----------------------------------------------------------------------------------------------------------------------------------------------------------------------------------------------------------------------------------------------------------------------------------------------------------------------------------------------------------------------------------------------------------------------------------------------------------------------------------|-------------------------------------------------------------------------------------------------------------------------------------------------------------------------------------------------------------------------------------------------------------------------------------------------------------------------------------------------------------------------------------------------------------------------------------------------------------------------------------------------------------------------------------------------------------------------------|---------------|-------------------------------------------------------|--------------------------------------------------------------------------|----------------------------------------------|
|      |            |                                                               |                                                         |                                           |                                                                                   | Target Renja SKPD tahun 2021 (n)                                                                                                                                                                                                                                                                                                                                                                                                                                                 | Realisasi Renja SKPD 2021 (n)                                                                                                                                                                                                                                                                                                                                                                                                                                                                                                                                                 | Realisasi (%) |                                                       | Realisasi Capaian Program dan Kegiatan s/d tahun berjalan (tahun n)      | Tingkat Capaian Realisasi Target Renstra (%) |
| 1    |            | 2                                                             | 3                                                       | 4                                         | 5                                                                                 | 6                                                                                                                                                                                                                                                                                                                                                                                                                                                                                | 7                                                                                                                                                                                                                                                                                                                                                                                                                                                                                                                                                                             | 8 = (7/6)     | 9                                                     | 10=(5+7+9)                                                               | 11=(10/4)                                    |
|      |            |                                                               |                                                         |                                           |                                                                                   | Tidak Layak Huni (Pembangunan Baru) Kab. Bantul 54 unit : a.Kec. Bambanglipura : 17 unit b.Kec. Dlingo : 12 unit c.Kec. Imogiri : 11 unit d.Kec. Jetis : 7 unit e.Kec. Kretek : 1 unit f.Kec. Pleret : 1 unit g.Kec. Pundong : 4 unit h.Kec. Sewon : 1 unit : 54 Unit<br>• Terlaksananya Penanganan Rumah Tidak Layak Huni (Pembangunan Baru) Kab. Kulon Progo 11 unit : a.Kec. Samigaluh : 1 unit b.Kec. Lendah : 1 unit c.Kec. Sentolo: 1 unit d.Kec. Kokap : 8 unit : 11 Unit | Kualitas) Kab. Gunungkidul 462 unit: a.Kec. Tanjungsari : 10 unit b.Kec. Paliyan : 22 unit c.Kec. Gedangsari : 105 unit d.Kec. Ponjong : 3 unit e. Kec. Saptosari : 197 unit f. Kec. Playen : 53 unit g. Kec. Semin : 72 unit : 460 Unit dari 462 Unit<br>• Terlaksananya Penanganan Rumah Tidak Layak Huni (Pembangunan Baru) Kab. Bantul 54 unit : a.Kec. Bambanglipura : 17 unit b.Kec. Dlingo : 12 unit c.Kec. Imogiri : 11 unit d.Kec. Jetis : 7 unit e.Kec. Kretek : 1 unit f.Kec. Pleret : 1 unit g.Kec. Pundong : 4 unit h.Kec. Sewon : 1 unit : 54 Unit dari 54 Unit |               |                                                       |                                                                          |                                              |

## RANCANGAN AKHIR RENJA PERANGKAT DAERAH TAHUN 2023

| Kode | Keterangan | Urusan/Bidang Urusan Pemerintahan Daerah Dan Program/Kegiatan                                             | Indikator Kinerja Program (outcomes)/ Kegiatan (output)                                                    | Target Kinerja Capaian Program Tahun 2021 | Realisasi Target Kinerja Hasil Program Dan Keluaran Kegiatan s/d Tahun 2020 (n-1) | Target dan Realisasi Kinerja Program dan Kegiatan Tahun Lalu (n-1)                                                                            |                                                                                                                                                                                                                                                                      |               | Target Program Dan Kegiatan 2022 (Renja SKPD tahun n) | Perkiraan Realisasi Capaian Target Renstra SKPD s/d tahun berjalan(2022) |                                              |
|------|------------|-----------------------------------------------------------------------------------------------------------|------------------------------------------------------------------------------------------------------------|-------------------------------------------|-----------------------------------------------------------------------------------|-----------------------------------------------------------------------------------------------------------------------------------------------|----------------------------------------------------------------------------------------------------------------------------------------------------------------------------------------------------------------------------------------------------------------------|---------------|-------------------------------------------------------|--------------------------------------------------------------------------|----------------------------------------------|
|      |            |                                                                                                           |                                                                                                            |                                           |                                                                                   | Target Renja SKPD tahun 2021 (n)                                                                                                              | Realisasi Renja SKPD 2021 (n)                                                                                                                                                                                                                                        | Realisasi (%) |                                                       | Realisasi Capaian Program dan Kegiatan s/d tahun berjalan (tahun n)      | Tingkat Capaian Realisasi Target Renstra (%) |
| 1    |            | 2                                                                                                         | 3                                                                                                          | 4                                         | 5                                                                                 | 6                                                                                                                                             | 7                                                                                                                                                                                                                                                                    | 8 = (7/6)     | 9                                                     | 10=(5+7+9)                                                               | 11=(10/4)                                    |
|      |            |                                                                                                           |                                                                                                            |                                           |                                                                                   |                                                                                                                                               | <ul style="list-style-type: none"> <li>Terlaksananya Penanganan Rumah Tidak Layak Huni (Pembangunan Baru) Kab. Kulon Progo 11 unit : a.Kec. Samigaluh : 1 unit b.Kec. Lendah : 1 unit c.Kec. Sentolo: 1 unit d.Kec. Kokap : 8 unit : 11 Unit dari 11 Unit</li> </ul> |               |                                                       |                                                                          |                                              |
|      | 1.01       | Kegiatan Pendataan Penyediaan dan Rehabilitasi Rumah Korban Bencana atau Relokasi Program Provinsi (K90)* | Tersedianya acuan dalam penentuan Perumahan di Lokasi Rawan Bencana atau Terkena Relokasi Program Provinsi | 100%                                      | n/a                                                                               | Tersedianya acuan dalam penentuan Perumahan di Lokasi Rawan Bencana atau Terkena Relokasi Program Provinsi : 1 dokumen                        | Tersedianya acuan dalam penentuan Perumahan di Lokasi Rawan Bencana atau Terkena Relokasi Program Provinsi : 1 dokumen                                                                                                                                               | 100%          | n/a                                                   | n/a                                                                      | n/a                                          |
|      | 01         | Sub Kegiatan Identifikasi Perumahan di Lokasi Rawan Bencana atau Terkena Relokasi Program Provins (S90)*  |                                                                                                            | 100%                                      | n/a                                                                               | <ul style="list-style-type: none"> <li>Identifikasi kawasan perumahan rawan bencana tanah longsor : 1 Dokumen</li> <li>Rekomendasi</li> </ul> | <ul style="list-style-type: none"> <li>Identifikasi kawasan perumahan rawan bencana tanah longsor : 1 Dokumen dari 1 Dokumen</li> </ul>                                                                                                                              | 100%          | n/a                                                   | n/a                                                                      | n/a                                          |

## RANCANGAN AKHIR RENJA PERANGKAT DAERAH TAHUN 2023

| Kode | Keterangan         | Usuran/Bidang Usuran Pemerintahan Daerah Dan Program/Kegiatan                                      | Indikator Kinerja Program (outcomes)/ Kegiatan (output) | Target Kinerja Capaian Program Tahun 2021 | Realisasi Target Kinerja Hasil Program Dan Keluaran Kegiatan s/d Tahun 2020 (n-1) | Target dan Realisasi Kinerja Program dan Kegiatan Tahun Lalu (n-1) |                                                                                                                        |               | Target Program Dan Kegiatan 2022 (Renja SKPD tahun n)                                                                                                                                                                                                                                                                                             | Perkiraan Realisasi Capaian Target Renstra SKPD s/d tahun berjalan(2022)                                                                                                                                                                                                                                                                            |                                              |
|------|--------------------|----------------------------------------------------------------------------------------------------|---------------------------------------------------------|-------------------------------------------|-----------------------------------------------------------------------------------|--------------------------------------------------------------------|------------------------------------------------------------------------------------------------------------------------|---------------|---------------------------------------------------------------------------------------------------------------------------------------------------------------------------------------------------------------------------------------------------------------------------------------------------------------------------------------------------|-----------------------------------------------------------------------------------------------------------------------------------------------------------------------------------------------------------------------------------------------------------------------------------------------------------------------------------------------------|----------------------------------------------|
|      |                    |                                                                                                    |                                                         |                                           |                                                                                   | Target Renja SKPD tahun 2021 (n)                                   | Realisasi Renja SKPD 2021 (n)                                                                                          | Realisasi (%) |                                                                                                                                                                                                                                                                                                                                                   | Realisasi Capaian Program dan Kegiatan s/d tahun berjalan (tahun n)                                                                                                                                                                                                                                                                                 | Tingkat Capaian Realisasi Target Renstra (%) |
| 1    |                    | 2                                                                                                  | 3                                                       | 4                                         | 5                                                                                 | 6                                                                  | 7                                                                                                                      | 8 = (7/6)     | 9                                                                                                                                                                                                                                                                                                                                                 | 10=(5+7+9)                                                                                                                                                                                                                                                                                                                                          | 11=(10/4)                                    |
|      |                    |                                                                                                    |                                                         |                                           |                                                                                   | Kebijakan PKP (Pokja) : 1 Rekomendasi                              | <ul style="list-style-type: none"> <li>Rekomendasi Kebijakan PKP (Pokja) : 1 Rekomendasi dari 1 Rekomendasi</li> </ul> |               |                                                                                                                                                                                                                                                                                                                                                   |                                                                                                                                                                                                                                                                                                                                                     |                                              |
| 1.01 | Menjadi (TA. 2022) | Kegiatan Pendataan Penyediaan dan Rehabilitasi Rumah Korban Bencana atau Relokasi Program Provinsi | Perwujudan kawasan perumahan sesuai RTRW                | n/a                                       | n/a                                                                               | n/a                                                                | n/a                                                                                                                    | n/a           | Tersedianya acuan dalam penentuan Perumahan di Lokasi Rawan Bencana atau Terkena Relokasi Program Provinsi : 1 dokumen                                                                                                                                                                                                                            | Tersedianya acuan dalam penentuan Perumahan di Lokasi Rawan Bencana atau Terkena Relokasi Program Provinsi : 1 dokumen                                                                                                                                                                                                                              | 100%                                         |
| 03   |                    | Sub Kegiatan Pengumpulan Data Rumah Korban Bencana Kejadian Sebelumnya yang Belum Tertangani       |                                                         | n/a                                       | n/a                                                                               | n/a                                                                | n/a                                                                                                                    | n/a           | <ul style="list-style-type: none"> <li>Pengumpulan Data Rumah Korban Bencana Kejadian Sebelumnya Yang Belum Tertangani : 0 Laporan dari 1 Laporan</li> <li>Pemutakhiran Data Penataan Bantaran Sungai Code : 0 Laporan dari 1 Laporan</li> <li>Identifikasi Lahan-lahan Potensial sebagai Lokasi Relokasi Perumahan : 0 laporan dari 1</li> </ul> | <ul style="list-style-type: none"> <li>Pengumpulan Data Rumah Korban Bencana Kejadian Sebelumnya Yang Belum Tertangani : 1 Laporan</li> <li>Pemutakhiran Data Penataan Bantaran Sungai Code : 1 Laporan</li> <li>Identifikasi Lahan-lahan Potensial sebagai Lokasi Relokasi Perumahan : 1 laporan</li> <li>Pengembangan Sistem Informasi</li> </ul> | 100%                                         |

## RANCANGAN AKHIR RENJA PERANGKAT DAERAH TAHUN 2023

| Kode | Keterangan         | Usuran/Bidang Usuran Pemerintahan Daerah Dan Program/Kegiatan                                                    | Indikator Kinerja Program (outcomes)/ Kegiatan (output)                     | Target Kinerja Capaian Program Tahun 2021 | Realisasi Target Kinerja Hasil Program Dan Keluaran Kegiatan s/d Tahun 2020 (n-1) | Target dan Realisasi Kinerja Program dan Kegiatan Tahun Lalu (n-1) |                               |               | Target Program Dan Kegiatan 2022 (Renja SKPD tahun n)                                                                           | Perkiraan Realisasi Capaian Target Renstra SKPD s/d tahun berjalan(2022)                                                       |                                              |
|------|--------------------|------------------------------------------------------------------------------------------------------------------|-----------------------------------------------------------------------------|-------------------------------------------|-----------------------------------------------------------------------------------|--------------------------------------------------------------------|-------------------------------|---------------|---------------------------------------------------------------------------------------------------------------------------------|--------------------------------------------------------------------------------------------------------------------------------|----------------------------------------------|
|      |                    |                                                                                                                  |                                                                             |                                           |                                                                                   | Target Renja SKPD tahun 2021 (n)                                   | Realisasi Renja SKPD 2021 (n) | Realisasi (%) |                                                                                                                                 | Realisasi Capaian Program dan Kegiatan s/d tahun berjalan (tahun n)                                                            | Tingkat Capaian Realisasi Target Renstra (%) |
| 1    |                    | 2                                                                                                                | 3                                                                           | 4                                         | 5                                                                                 | 6                                                                  | 7                             | 8 = (7/6)     | 9                                                                                                                               | 10=(5+7+9)                                                                                                                     | 11=(10/4)                                    |
|      |                    |                                                                                                                  |                                                                             |                                           |                                                                                   |                                                                    |                               |               | laporan<br><ul style="list-style-type: none"> <li>Pengembangan Sistem Informasi Perumahan : 0 Laporan dari 1 Laporan</li> </ul> | Perumahan : 1 Laporan                                                                                                          |                                              |
| 043  | Menjadi (TA. 2022) | PROGRAM KAWASAN PERMUKIMAN                                                                                       | 1. Penanganan Rumah Tidak Layak Huni<br>2. Cakupan penanganan kawasan kumuh | n/a                                       | n/a                                                                               | n/a                                                                | n/a                           | n/a           | 1. 53,77 %<br>2. 100 %                                                                                                          | 1. 53,77 %<br>2. 100 %                                                                                                         | 100%                                         |
|      | 1.01               | Kegiatan Penataan Kawasan Permukiman Kumuh dengan Luas 10 (Sepuluh) Ha sampai dengan di Bawah 15 (Lima Belas) Ha | Penanganan Rumah Tidak Layak Huni                                           | n/a                                       | n/a                                                                               | n/a                                                                | n/a                           | n/a           | Peningkatan Rumah Tidak Layak Huni dan Pembangunan Baru Rumah Layak Huni : 2500 unit                                            | Peningkatan Rumah Tidak Layak Huni dan Pembangunan Baru Rumah Layak Huni : 2500 unit                                           | 100%                                         |
|      | 08                 | Sub Kegiatan Penyusunan/ Review/ Legalisasi Kebijakan Bidang PKP                                                 |                                                                             | n/a                                       | n/a                                                                               | n/a                                                                | n/a                           | n/a           | <ul style="list-style-type: none"> <li>Penyusunan Review Data Dasar Bidang PKP : 0 laporan dari 1 laporan</li> </ul>            | <ul style="list-style-type: none"> <li>Penyusunan Review Data Dasar Bidang PKP : 1 laporan</li> </ul>                          | 100%                                         |
|      | 09                 | Sub Kegiatan Koordinasi dan Sinkronisasi Penyelenggaraan Urusan Perumahan                                        |                                                                             | n/a                                       | n/a                                                                               | n/a                                                                | n/a                           | n/a           | <ul style="list-style-type: none"> <li>Rekomendasi POKJA PKP/FORUM PKP : 0 laporan dari 1 laporan</li> </ul>                    | <ul style="list-style-type: none"> <li>Rekomendasi POKJA PKP/FORUM PKP : 1 laporan</li> <li>Identifikasi kesesuaian</li> </ul> | 100%                                         |

## RANCANGAN AKHIR RENJA PERANGKAT DAERAH TAHUN 2023

| Kode | Keterangan | Urusan/Bidang Urusan Pemerintahan Daerah Dan Program/Kegiatan                                                                                | Indikator Kinerja Program (outcomes)/ Kegiatan (output) | Target Kinerja Capaian Program Tahun 2021 | Realisasi Target Kinerja Hasil Program Dan Keluaran Kegiatan s/d Tahun 2020 (n-1) | Target dan Realisasi Kinerja Program dan Kegiatan Tahun Lalu (n-1) |                               |               | Target Program Dan Kegiatan 2022 (Renja SKPD tahun n)                                                                                                                                                                                                                           | Perkiraan Realisasi Capaian Target Renstra SKPD s/d tahun berjalan(2022)                                                                                                                                                                                                                                       |                                              |
|------|------------|----------------------------------------------------------------------------------------------------------------------------------------------|---------------------------------------------------------|-------------------------------------------|-----------------------------------------------------------------------------------|--------------------------------------------------------------------|-------------------------------|---------------|---------------------------------------------------------------------------------------------------------------------------------------------------------------------------------------------------------------------------------------------------------------------------------|----------------------------------------------------------------------------------------------------------------------------------------------------------------------------------------------------------------------------------------------------------------------------------------------------------------|----------------------------------------------|
|      |            |                                                                                                                                              |                                                         |                                           |                                                                                   | Target Renja SKPD tahun 2021 (n)                                   | Realisasi Renja SKPD 2021 (n) | Realisasi (%) |                                                                                                                                                                                                                                                                                 | Realisasi Capaian Program dan Kegiatan s/d tahun berjalan (tahun n)                                                                                                                                                                                                                                            | Tingkat Capaian Realisasi Target Renstra (%) |
| 1    |            | 2                                                                                                                                            | 3                                                       | 4                                         | 5                                                                                 | 6                                                                  | 7                             | 8 = (7/6)     | 9                                                                                                                                                                                                                                                                               | 10=(5+7+9)                                                                                                                                                                                                                                                                                                     | 11=(10/4)                                    |
|      |            | dan Kawasan Permukiman                                                                                                                       |                                                         |                                           |                                                                                   |                                                                    |                               |               | <ul style="list-style-type: none"> <li>Identifikasi kesesuaian pembangunan perumahan dalam kawasan peruntukan permukiman (RTRW DIY) : 0 laporan dari 1 laporan</li> </ul>                                                                                                       | pembangunan perumahan dalam kawasan peruntukan permukiman (RTRW DIY) : 1 laporan                                                                                                                                                                                                                               |                                              |
| 1.02 |            | Kegiatan Peningkatan Kualitas Kawasan Permukiman Kumuh dengan Luas 10 (Sepuluh) Ha sampai dengan di Bawah 15 (Lima Belas) Ha                 | Penanganan Rumah Tidak Layak Huni                       | n/a                                       | n/a                                                                               | n/a                                                                | n/a                           | n/a           | Peningkatan Rumah Tidak Layak Huni dan Pembangunan Baru Rumah Layak Huni : 2500 unit                                                                                                                                                                                            | Peningkatan Rumah Tidak Layak Huni dan Pembangunan Baru Rumah Layak Huni : 2500 unit                                                                                                                                                                                                                           | 100%                                         |
| 03   |            | Sub Kegiatan Perbaikan Rumah Tidak Layak Huni dalam Kawasan Permukiman dengan Luas 10 (Sepuluh) Ha sampai dengan di Bawah 15 (Lima Belas) Ha |                                                         | n/a                                       | n/a                                                                               | n/a                                                                | n/a                           | n/a           | <ul style="list-style-type: none"> <li>03. Terlaksananya Penanganan RTLH (Peningkatan Kualitas) Kab Sleman 129 unit: a.Kec. Turi : 4 unit b.Kec. Pakem : 5 unit c.Kec. Cangkringan : 1 unit d.Kec. Tempel : 21 unit e. Kec. Seyegan: 6 unit f. Kec. Minggir: 11 unit</li> </ul> | <ul style="list-style-type: none"> <li>03. Terlaksananya Penanganan RTLH (Peningkatan Kualitas) Kab Sleman 129 unit: a.Kec. Turi : 4 unit b.Kec. Pakem : 5 unit c.Kec. Cangkringan : 1 unit d.Kec. Tempel : 21 unit e. Kec. Seyegan: 6 unit f. Kec. Minggir: 11 unit g. Kec. Mlati: 20 unit h. Kec.</li> </ul> | 100%                                         |



## RANCANGAN AKHIR RENJA PERANGKAT DAERAH TAHUN 2023

| Kode | Keterangan | Urusan/Bidang Urusan Pemerintahan Daerah Dan Program/Kegiatan | Indikator Kinerja Program (outcomes)/ Kegiatan (output) | Target Kinerja Capaian Program Tahun 2021 | Realisasi Target Kinerja Hasil Program Dan Keluaran Kegiatan s/d Tahun 2020 (n-1) | Target dan Realisasi Kinerja Program dan Kegiatan Tahun Lalu (n-1) |                               |               | Target Program Dan Kegiatan 2022 (Renja SKPD tahun n)                                                                                                                                                                                                                                                                                                                                                                                                                                                                                                                                                                                | Perkiraan Realisasi Capaian Target Renstra SKPD s/d tahun berjalan(2022)                                                                                                                                                                                                                                                                                                                                                                                                                                                                                                                                                                                 |                                              |
|------|------------|---------------------------------------------------------------|---------------------------------------------------------|-------------------------------------------|-----------------------------------------------------------------------------------|--------------------------------------------------------------------|-------------------------------|---------------|--------------------------------------------------------------------------------------------------------------------------------------------------------------------------------------------------------------------------------------------------------------------------------------------------------------------------------------------------------------------------------------------------------------------------------------------------------------------------------------------------------------------------------------------------------------------------------------------------------------------------------------|----------------------------------------------------------------------------------------------------------------------------------------------------------------------------------------------------------------------------------------------------------------------------------------------------------------------------------------------------------------------------------------------------------------------------------------------------------------------------------------------------------------------------------------------------------------------------------------------------------------------------------------------------------|----------------------------------------------|
|      |            |                                                               |                                                         |                                           |                                                                                   | Target Renja SKPD tahun 2021 (n)                                   | Realisasi Renja SKPD 2021 (n) | Realisasi (%) |                                                                                                                                                                                                                                                                                                                                                                                                                                                                                                                                                                                                                                      | Realisasi Capaian Program dan Kegiatan s/d tahun berjalan (tahun n)                                                                                                                                                                                                                                                                                                                                                                                                                                                                                                                                                                                      | Tingkat Capaian Realisasi Target Renstra (%) |
| 1    |            | 2                                                             | 3                                                       | 4                                         | 5                                                                                 | 6                                                                  | 7                             | 8 = (7/6)     | 9                                                                                                                                                                                                                                                                                                                                                                                                                                                                                                                                                                                                                                    | 10=(5+7+9)                                                                                                                                                                                                                                                                                                                                                                                                                                                                                                                                                                                                                                               | 11=(10/4)                                    |
|      |            |                                                               |                                                         |                                           |                                                                                   |                                                                    |                               | 8 = (7/6)     | g. Kec. Mlati: 20 unit<br>h. Kec. Sleman: 8 unit<br>i. Kec. Ngaglik: 15 unit<br>j. Kec. Ngemplak: 3 unit<br>k. Kec. Moyudan: 5 unit<br>l. Kec. Godean: 10 unit<br>m. Kec. Gamping: 4 unit<br>n. Kec. Depok: 5 unit<br>o. Kec. Kalasan: 4 unit<br>p. Kec. Berbah: 7 unit<br>: 0 unit dari 129 unit<br>• 06. Terlaksananya Pembangunan Baru Rumah Layak Huni Kab Gunungkidul 27 unit: a. Kec. Gedangsari: 1 unit<br>b. Kec. Ngawen: 2 unit<br>c. Kec. Panggang: 1 unit<br>d. Kec. Semin: 15 unit<br>e. Kec. Karangmojo: 4 unit<br>f. Kec. Wonosari: 1 unit<br>g. Kec. Purwosari: 3 unit<br>: 0 unit dari 27 unit<br>• 12. Identifikasi | Sleman: 8 unit<br>i. Kec. Ngaglik: 15 unit<br>j. Kec. Ngemplak: 3 unit<br>k. Kec. Moyudan: 5 unit<br>l. Kec. Godean: 10 unit<br>m. Kec. Gamping: 4 unit<br>n. Kec. Depok: 5 unit<br>o. Kec. Kalasan: 4 unit<br>p. Kec. Berbah: 7 unit<br>: 129 unit<br>• 06. Terlaksananya Pembangunan Baru Rumah Layak Huni Kab Gunungkidul 27 unit: a. Kec. Gedangsari: 1 unit<br>b. Kec. Ngawen: 2 unit<br>c. Kec. Panggang: 1 unit<br>d. Kec. Semin: 15 unit<br>e. Kec. Karangmojo: 4 unit<br>f. Kec. Wonosari: 1 unit<br>g. Kec. Purwosari: 3 unit<br>: 27 unit<br>• 12. Identifikasi Kebutuhan Pembangunan Baru Rumah Layak Huni : 500 unit<br>• 10. Terlaksananya |                                              |

## RANCANGAN AKHIR RENJA PERANGKAT DAERAH TAHUN 2023

| Kode | Keterangan | Urusan/Bidang Urusan Pemerintahan Daerah Dan Program/Kegiatan | Indikator Kinerja Program (outcomes)/ Kegiatan (output) | Target Kinerja Capaian Program Tahun 2021 | Realisasi Target Kinerja Hasil Program Dan Keluaran Kegiatan s/d Tahun 2020 (n-1) | Target dan Realisasi Kinerja Program dan Kegiatan Tahun Lalu (n-1) |                               |               | Target Program Dan Kegiatan 2022 (Renja SKPD tahun n)                                                                                                                                                                                                                                                                                                                                                                                                                                                                                                                                                                                                                                                                                   | Perkiraan Realisasi Capaian Target Renstra SKPD s/d tahun berjalan(2022) |                                              |
|------|------------|---------------------------------------------------------------|---------------------------------------------------------|-------------------------------------------|-----------------------------------------------------------------------------------|--------------------------------------------------------------------|-------------------------------|---------------|-----------------------------------------------------------------------------------------------------------------------------------------------------------------------------------------------------------------------------------------------------------------------------------------------------------------------------------------------------------------------------------------------------------------------------------------------------------------------------------------------------------------------------------------------------------------------------------------------------------------------------------------------------------------------------------------------------------------------------------------|--------------------------------------------------------------------------|----------------------------------------------|
|      |            |                                                               |                                                         |                                           |                                                                                   | Target Renja SKPD tahun 2021 (n)                                   | Realisasi Renja SKPD 2021 (n) | Realisasi (%) |                                                                                                                                                                                                                                                                                                                                                                                                                                                                                                                                                                                                                                                                                                                                         | Realisasi Capaian Program dan Kegiatan s/d tahun berjalan (tahun n)      | Tingkat Capaian Realisasi Target Renstra (%) |
| 1    |            | 2                                                             | 3                                                       | 4                                         | 5                                                                                 | 6                                                                  | 7                             | 8 = (7/6)     | 9                                                                                                                                                                                                                                                                                                                                                                                                                                                                                                                                                                                                                                                                                                                                       | 10=(5+7+9)                                                               | 11=(10/4)                                    |
|      |            |                                                               |                                                         |                                           |                                                                                   |                                                                    |                               |               | Kebutuhan Pembangunan Baru Rumah Layak Huni : 0 unit dari 500 unit<br>• 10. Terlaksananya Penanganan RTLH (Pembangunan Baru) Kota Yogya 9 unit: a. Kec. Danurejan: 2 unit b. Kec. Umbulharjo: 4 unit c. Kec. Mantrijeron: 2 unit d. Kec. Kotagede: 1 unit : 9 unit<br>• 09. Terlaksananya Pembangunan Baru Rumah Layak Huni Kab Bantul 97 unit: a. Kec. Sedayu: 1 unit b. Kec. Kasihan: 3 unit c. Kec. Sewon: 1 unit d. Kec. Banguntapan: 1 unit e. Kec. Pandak: 1 unit f. Kec. Pajangan: 4 unit g. Kec. Bantul: 4 unit h. Kec. Bambanglipuro: 19 unit i. Kec. Jetis: 20 unit j. Kec. Imogiri: 8 unit k. Kec. Pleret: 8 unit l. Kec. Dlingo: 8 unit m. Kec. Srandakan: 1 unit n. Kec. Sanden: 2 unit o. Kec. Pundong: 16 unit : 97 unit |                                                                          |                                              |

## RANCANGAN AKHIR RENJA PERANGKAT DAERAH TAHUN 2023

| Kode | Keterangan | Urusan/Bidang Urusan Pemerintahan Daerah Dan Program/Kegiatan | Indikator Kinerja Program (outcomes)/ Kegiatan (output) | Target Kinerja Capaian Program Tahun 2021 | Realisasi Target Kinerja Hasil Program Dan Keluaran Kegiatan s/d Tahun 2020 (n-1) | Target dan Realisasi Kinerja Program dan Kegiatan Tahun Lalu (n-1) |                               |               | Target Program Dan Kegiatan 2022 (Renja SKPD tahun n)                                                                                                                                                                                                                                                                                                                                                                                                                                                                                                                                                                                                                                                                                                                                                                               | Perkiraan Realisasi Capaian Target Renstra SKPD s/d tahun berjalan(2022) |                                              |
|------|------------|---------------------------------------------------------------|---------------------------------------------------------|-------------------------------------------|-----------------------------------------------------------------------------------|--------------------------------------------------------------------|-------------------------------|---------------|-------------------------------------------------------------------------------------------------------------------------------------------------------------------------------------------------------------------------------------------------------------------------------------------------------------------------------------------------------------------------------------------------------------------------------------------------------------------------------------------------------------------------------------------------------------------------------------------------------------------------------------------------------------------------------------------------------------------------------------------------------------------------------------------------------------------------------------|--------------------------------------------------------------------------|----------------------------------------------|
|      |            |                                                               |                                                         |                                           |                                                                                   | Target Renja SKPD tahun 2021 (n)                                   | Realisasi Renja SKPD 2021 (n) | Realisasi (%) |                                                                                                                                                                                                                                                                                                                                                                                                                                                                                                                                                                                                                                                                                                                                                                                                                                     | Realisasi Capaian Program dan Kegiatan s/d tahun berjalan (tahun n)      | Tingkat Capaian Realisasi Target Renstra (%) |
| 1    |            | 2                                                             | 3                                                       | 4                                         | 5                                                                                 | 6                                                                  | 7                             | 8 = (7/6)     | 9                                                                                                                                                                                                                                                                                                                                                                                                                                                                                                                                                                                                                                                                                                                                                                                                                                   | 10=(5+7+9)                                                               | 11=(10/4)                                    |
|      |            |                                                               |                                                         |                                           |                                                                                   |                                                                    |                               | 8 = (7/6)     | unit i. Kec. Jetis: 20<br>unit j. Kec. Imogiri: 8<br>unit k. Kec. Pleret: 8<br>unit l. Kec. Dlingo: 8<br>unit m. Kec. Srandakan: 1 unit<br>n. Kec. Sanden: 2 unit<br>o. Kec. Pundong: 16 unit : 0 unit dari 97 unit<br>• 07. Terlaksananya Pembangunan Baru Rumah Layak Huni Kab Kulonprogo 57 unit: a. Kec. Samigaluh: 1 unit b. Kec. Girimulyo: 1 unit c. Kec. Kokap: 1 unit d. Kec. Pengasih: 14 unit e. Kec. Nganggulan: 1 unit f. Kec. Sentolo: 6 unit g. Kec. Temon: 10 unit h. Kec. Wates: 6 unit i. Kec. Panjatan: 3 unit j. Kec. Lendah: 11 unit k. Kec. Galur: 3 unit : 57 unit<br>• 11. Identifikasi Kebutuhan Penanganan Rumah Tidak Layak Huni Peningkatan Kualitas : 1500 unit<br>• 02. Terlaksananya Penanganan RTLH (Peningkatan Kualitas) Kab.kulonprogo 188 unit: a.Kec. Samigaluh : 5 unit<br>• 11. Identifikasi |                                                                          |                                              |

## RANCANGAN AKHIR RENJA PERANGKAT DAERAH TAHUN 2023

| Kode | Keterangan | Urusan/Bidang Urusan Pemerintahan Daerah Dan Program/Kegiatan | Indikator Kinerja Program (outcomes)/ Kegiatan (output) | Target Kinerja Capaian Program Tahun 2021 | Realisasi Target Kinerja Hasil Program Dan Keluaran Kegiatan s/d Tahun 2020 (n-1) | Target dan Realisasi Kinerja Program dan Kegiatan Tahun Lalu (n-1) |                               |               | Target Program Dan Kegiatan 2022 (Renja SKPD tahun n)                                                                                                                                                                                                                                                                                                                                                                                                                                                                                               | Perkiraan Realisasi Capaian Target Renstra SKPD s/d tahun berjalan(2022)                                                                                                                                                                                                                                                                                                                                                                                                                                                                                                                                                                                                   |                                              |
|------|------------|---------------------------------------------------------------|---------------------------------------------------------|-------------------------------------------|-----------------------------------------------------------------------------------|--------------------------------------------------------------------|-------------------------------|---------------|-----------------------------------------------------------------------------------------------------------------------------------------------------------------------------------------------------------------------------------------------------------------------------------------------------------------------------------------------------------------------------------------------------------------------------------------------------------------------------------------------------------------------------------------------------|----------------------------------------------------------------------------------------------------------------------------------------------------------------------------------------------------------------------------------------------------------------------------------------------------------------------------------------------------------------------------------------------------------------------------------------------------------------------------------------------------------------------------------------------------------------------------------------------------------------------------------------------------------------------------|----------------------------------------------|
|      |            |                                                               |                                                         |                                           |                                                                                   | Target Renja SKPD tahun 2021 (n)                                   | Realisasi Renja SKPD 2021 (n) | Realisasi (%) |                                                                                                                                                                                                                                                                                                                                                                                                                                                                                                                                                     | Realisasi Capaian Program dan Kegiatan s/d tahun berjalan (tahun n)                                                                                                                                                                                                                                                                                                                                                                                                                                                                                                                                                                                                        | Tingkat Capaian Realisasi Target Renstra (%) |
| 1    |            | 2                                                             | 3                                                       | 4                                         | 5                                                                                 | 6                                                                  | 7                             | 8 = (7/6)     | 9                                                                                                                                                                                                                                                                                                                                                                                                                                                                                                                                                   | 10=(5+7+9)                                                                                                                                                                                                                                                                                                                                                                                                                                                                                                                                                                                                                                                                 | 11=(10/4)                                    |
|      |            |                                                               |                                                         |                                           |                                                                                   |                                                                    |                               |               | Kebutuhan Penanganan Rumah Tidak Layak Huni Peningkatan Kualitas : 0 unit dari 1500 unit<br>• 02. Terlaksananya Penanganan RTLH (Peningkatan Kualitas) Kab.kulonprogo 188 unit: a.Kec. Samigaluh : 5 unit b.Kec. Kalibawang: 4 unit c.Kec. Girimulyo : 4 unit d.Kec. Kokap : 26 unit e. Kec.Pengasih: 49 unit f. Kec. Nanggulan: 7 unit g. Kec. Sentolo: 28 unit h. Kec. Wates: 6 unit i. Kec. Temon: 1 unit j. Kec. Panjatan: 11 unit k. Kec. Lendah: 24 unit l. Kec. Galur: 23 unit : 0 unit dari 188 unit<br>• 04. Terlaksananya Penanganan RTLH | b.Kec. Kalibawang: 4 unit c.Kec. Girimulyo : 4 unit d.Kec. Kokap : 26 unit e. Kec.Pengasih: 49 unit f. Kec. Nanggulan: 7 unit g. Kec. Sentolo: 28 unit h. Kec. Wates: 6 unit i. Kec. Temon: 1 unit j. Kec. Panjatan: 11 unit k. Kec. Lendah: 24 unit l. Kec. Galur: 23 unit : 188 unit<br>• 04. Terlaksananya Penanganan RTLH (Peningkatan Kualitas) Kab.Bantul 209 unit: a.Kec. Sedayu: 9 unit b. Kec. Kasihan: 8 unit c. Kec. Sewon: 17 unit d. Kec. Banguntapan: 2 unit e. Kec. Piyungan: 1 unit f. Kec. Pandak: 16 unit g. Kec. Pajangan: 4 unit h. Kec. Bantul: 6 unit i. Kec. Bambanglipuro: 13 unit j. Kec. Jetis: 27 unit k. Kec. Imogiri: 16 unit l. Kec. Pleret: |                                              |

## RANCANGAN AKHIR RENJA PERANGKAT DAERAH TAHUN 2023

| Kode | Keterangan | Urusan/Bidang Urusan Pemerintahan Daerah Dan Program/Kegiatan | Indikator Kinerja Program (outcomes)/ Kegiatan (output) | Target Kinerja Capaian Program Tahun 2021 | Realisasi Target Kinerja Hasil Program Dan Keluaran Kegiatan s/d Tahun 2020 (n-1) | Target dan Realisasi Kinerja Program dan Kegiatan Tahun Lalu (n-1) |                               |               | Target Program Dan Kegiatan 2022 (Renja SKPD tahun n)                                                                                                                                                                                                                                                                                                                                                                                                                                                                                                                                      | Perkiraan Realisasi Capaian Target Renstra SKPD s/d tahun berjalan(2022)                                                                                                                                                                                                                                                                                                                                                                                                                                                                                                                           |                                              |
|------|------------|---------------------------------------------------------------|---------------------------------------------------------|-------------------------------------------|-----------------------------------------------------------------------------------|--------------------------------------------------------------------|-------------------------------|---------------|--------------------------------------------------------------------------------------------------------------------------------------------------------------------------------------------------------------------------------------------------------------------------------------------------------------------------------------------------------------------------------------------------------------------------------------------------------------------------------------------------------------------------------------------------------------------------------------------|----------------------------------------------------------------------------------------------------------------------------------------------------------------------------------------------------------------------------------------------------------------------------------------------------------------------------------------------------------------------------------------------------------------------------------------------------------------------------------------------------------------------------------------------------------------------------------------------------|----------------------------------------------|
|      |            |                                                               |                                                         |                                           |                                                                                   | Target Renja SKPD tahun 2021 (n)                                   | Realisasi Renja SKPD 2021 (n) | Realisasi (%) |                                                                                                                                                                                                                                                                                                                                                                                                                                                                                                                                                                                            | Realisasi Capaian Program dan Kegiatan s/d tahun berjalan (tahun n)                                                                                                                                                                                                                                                                                                                                                                                                                                                                                                                                | Tingkat Capaian Realisasi Target Renstra (%) |
| 1    |            | 2                                                             | 3                                                       | 4                                         | 5                                                                                 | 6                                                                  | 7                             | 8 = (7/6)     | 9                                                                                                                                                                                                                                                                                                                                                                                                                                                                                                                                                                                          | 10=(5+7+9)                                                                                                                                                                                                                                                                                                                                                                                                                                                                                                                                                                                         | 11=(10/4)                                    |
|      |            |                                                               |                                                         |                                           |                                                                                   |                                                                    |                               |               | (Peningkatan Kualitas) Kab.Bantul 209 unit: a.Kec. Sedayu: 9 unit b. Kec. Kasihan: 8 unit c. Kec. Sewon: 17 unit d. Kec. Banguntapan: 2 unit e. Kec. Piyungan: 1 unit f. Kec. Pandak: 16 unit g. Kec. Pajangan: 4 unit h. Kec. Bantul: 6 unit i. Kec. Bambanglipuro: 13 unit j. Kec. Jetis: 27 unit k. Kec. Imogiri: 16 unit l. Kec. Pleret: 9 unit m. Kec. Dlingo: 4 unit n. Kec. Srandakan: 41 unit o. Kec. Sanden: 17 unit p. Kec. Kretek: 7 unit q. Kec. Pundong: 12 unit : 0 unit dari 209 unit<br>• 05. Terlaksananya Penanganan RTLH (Peningkatan Kualitas) Kota Yogya 116 unit: a. | 9 unit m. Kec. Dlingo: 4 unit n. Kec. Srandakan: 41 unit o. Kec. Sanden: 17 unit p. Kec. Kretek: 7 unit q. Kec. Pundong: 12 unit : 209 unit<br>• 05. Terlaksananya Penanganan RTLH (Peningkatan Kualitas) Kota Yogya 116 unit: a. Kec. Tegalrejo: 3 unit b. Kec. Jetis: 8 unit c. Kec. Gondokusuman: 8 unit d. Kec. Wirobrajan: 1 unit e. Kec. Ngampilan: 21 unit f. Kec. Gedongtengen: 1 unit g. Kec. Danurejan: 1 unit h. Kec. Gondomanan: 2 unit i. Kec. Kraton: 6 unit j. Kec. Mergangsan: 5 unit k. Kec. Umbulharjo: 33 unit l. Kec. Mantrijeron: 1 unit m. Kec. Kotagede: 26 unit : 116 unit |                                              |

## RANCANGAN AKHIR RENJA PERANGKAT DAERAH TAHUN 2023

| Kode | Keterangan | Urusan/Bidang Urusan Pemerintahan Daerah Dan Program/Kegiatan | Indikator Kinerja Program (outcomes)/ Kegiatan (output) | Target Kinerja Capaian Program Tahun 2021 | Realisasi Target Kinerja Hasil Program Dan Keluaran Kegiatan s/d Tahun 2020 (n-1) | Target dan Realisasi Kinerja Program dan Kegiatan Tahun Lalu (n-1) |                               |               | Target Program Dan Kegiatan 2022 (Renja SKPD tahun n)                                                                                                                                                                                                                                                                                                                                                                                                                                                                                                                                                                                                                                                                                                                                                                                                                                                                                                                                                                                                                                                    | Perkiraan Realisasi Capaian Target Renstra SKPD s/d tahun berjalan(2022) |                                              |
|------|------------|---------------------------------------------------------------|---------------------------------------------------------|-------------------------------------------|-----------------------------------------------------------------------------------|--------------------------------------------------------------------|-------------------------------|---------------|----------------------------------------------------------------------------------------------------------------------------------------------------------------------------------------------------------------------------------------------------------------------------------------------------------------------------------------------------------------------------------------------------------------------------------------------------------------------------------------------------------------------------------------------------------------------------------------------------------------------------------------------------------------------------------------------------------------------------------------------------------------------------------------------------------------------------------------------------------------------------------------------------------------------------------------------------------------------------------------------------------------------------------------------------------------------------------------------------------|--------------------------------------------------------------------------|----------------------------------------------|
|      |            |                                                               |                                                         |                                           |                                                                                   | Target Renja SKPD tahun 2021 (n)                                   | Realisasi Renja SKPD 2021 (n) | Realisasi (%) |                                                                                                                                                                                                                                                                                                                                                                                                                                                                                                                                                                                                                                                                                                                                                                                                                                                                                                                                                                                                                                                                                                          | Realisasi Capaian Program dan Kegiatan s/d tahun berjalan (tahun n)      | Tingkat Capaian Realisasi Target Renstra (%) |
| 1    |            | 2                                                             | 3                                                       | 4                                         | 5                                                                                 | 6                                                                  | 7                             | 8 = (7/6)     | 9                                                                                                                                                                                                                                                                                                                                                                                                                                                                                                                                                                                                                                                                                                                                                                                                                                                                                                                                                                                                                                                                                                        | 10=(5+7+9)                                                               | 11=(10/4)                                    |
|      |            |                                                               |                                                         |                                           |                                                                                   |                                                                    |                               |               | Kec. Tegalrejo: 3 unit<br>b. Kec. Jetis: 8 unit<br>c. Kec. Gondokusuman: 8 unit<br>d. Kec. Wirobrajan: 1 unit<br>e. Kec. Ngampilan: 21 unit<br>f. Kec. Gedongtengen: 1 unit<br>g. Kec. Danurejan: 1 unit<br>h. Kec. Gondomanan: 2 unit<br>i. Kec. Kraton: 6 unit<br>j. Kec. Mergangsan: 5 unit<br>k. Kec. Umbulharjo: 33 unit<br>l. Kec. Mantrijeron: 1 unit<br>m. Kec. Kotagede: 26 unit : 0 unit dari 116 unit<br>• 01. Terlaksananya Penanganan RTLH (Peningkatan Kualitas) Kab.Gunungkidul 185 unit: a.Kec. Gedangsari : 15 unit<br>b.Kec. Ngawen : 22 unit<br>c.Kec.Semin : 3 unit<br>d.Kec. Nglipar : 29 unit<br>e. Kec. Playen : 26 unit<br>f. Kec. Paliyan: 11 unit<br>g. Kec. Wonosari : 40 unit<br>h. Kec. Karangmojo: 4 unit<br>i. Kec. Semanu: 17 unit<br>j. Kec. Saptosari: 8 unit<br>k. Kec. Tepus: 10 unit : 185 unit<br>• 08. Terlaksananya Pembangunan Baru Rumah Layak Huni Kab Sleman 36 unit: a. Kec. Turi: 2 unit<br>b. Kec. Pakem: 5 unit<br>c. Kec. Cangkringan: 1 unit<br>d. Kec. Seyegan: 3 unit<br>e. Kec. Minggir: 2 unit<br>f. Kec. Mlati: 1 unit<br>g. Kec. Ngaglik: 5 unit |                                                                          |                                              |

## RANCANGAN AKHIR RENJA PERANGKAT DAERAH TAHUN 2023

| Kode | Keterangan | Urusan/Bidang Urusan Pemerintahan Daerah Dan Program/Kegiatan | Indikator Kinerja Program (outcomes)/ Kegiatan (output) | Target Kinerja Capaian Program Tahun 2021 | Realisasi Target Kinerja Hasil Program Dan Keluaran Kegiatan s/d Tahun 2020 (n-1) | Target dan Realisasi Kinerja Program dan Kegiatan Tahun Lalu (n-1) |                               |               | Target Program Dan Kegiatan 2022 (Renja SKPD tahun n)                                                                                                                                                                                                                                                                                                                                                                                                                                                                                                                                                                              | Perkiraan Realisasi Capaian Target Renstra SKPD s/d tahun berjalan(2022)                                                                                   |                                              |
|------|------------|---------------------------------------------------------------|---------------------------------------------------------|-------------------------------------------|-----------------------------------------------------------------------------------|--------------------------------------------------------------------|-------------------------------|---------------|------------------------------------------------------------------------------------------------------------------------------------------------------------------------------------------------------------------------------------------------------------------------------------------------------------------------------------------------------------------------------------------------------------------------------------------------------------------------------------------------------------------------------------------------------------------------------------------------------------------------------------|------------------------------------------------------------------------------------------------------------------------------------------------------------|----------------------------------------------|
|      |            |                                                               |                                                         |                                           |                                                                                   | Target Renja SKPD tahun 2021 (n)                                   | Realisasi Renja SKPD 2021 (n) | Realisasi (%) |                                                                                                                                                                                                                                                                                                                                                                                                                                                                                                                                                                                                                                    | Realisasi Capaian Program dan Kegiatan s/d tahun berjalan (tahun n)                                                                                        | Tingkat Capaian Realisasi Target Renstra (%) |
| 1    |            | 2                                                             | 3                                                       | 4                                         | 5                                                                                 | 6                                                                  | 7                             | 8 = (7/6)     | 9                                                                                                                                                                                                                                                                                                                                                                                                                                                                                                                                                                                                                                  | 10=(5+7+9)                                                                                                                                                 | 11=(10/4)                                    |
|      |            |                                                               |                                                         |                                           |                                                                                   |                                                                    |                               | 8 = (7/6)     | Playen : 26 unit f.<br>Kec. Paliyan: 11 unit<br>g. Kec. Wonosari : 40 unit h. Kec. Karangmojo: 4 unit i. Kec. Semanu: 17 unit j. Kec. Saptosari: 8 unit k. Kec. Tepus: 10 unit : 0 unit dari 185 unit<br>• 08. Terlaksananya Pembangunan Baru Rumah Layak Huni Kab Sleman 36 unit:<br>a. Kec. Turi: 2 unit<br>b. Kec. Pakem: 5 unit c. Kec. Cangkringan: 1 unit<br>d. Kec. Seyegan: 3 unit e. Kec. Minggir: 2 unit f. Kec. Mlati: 1 unit g. Kec. Ngaglik: 5 unit h. Kec. Moyudan: 4 unit i. Kec. Godean: 3 unit j. Kec. Gamping: 7 unit k. Kec. Berbah: 1 unit l. Kec. Depok: 1 unit m. Kec. kalasan: 1 Unit : 0 unit dari 36 unit | unit h. Kec. Moyudan: 4 unit i. Kec. Godean: 3 unit j. Kec. Gamping: 7 unit k. Kec. Berbah: 1 unit l. Kec. Depok: 1 unit m. Kec. kalasan: 1 Unit : 36 unit |                                              |

## RANCANGAN AKHIR RENJA PERANGKAT DAERAH TAHUN 2023

| Kode | Keterangan | Usuran/Bidang Usuran Pemerintahan Daerah Dan Program/Kegiatan | Indikator Kinerja Program (outcomes)/ Kegiatan (output) | Target Kinerja Capaian Program Tahun 2021 | Realisasi Target Kinerja Hasil Program Dan Keluaran Kegiatan s/d Tahun 2020 (n-1) | Target dan Realisasi Kinerja Program dan Kegiatan Tahun Lalu (n-1) |                               |                                                                                                                                                                                                                                                                       | Target Program Dan Kegiatan 2022 (Renja SKPD tahun n) | Perkiraan Realisasi Capaian Target Renstra SKPD s/d tahun berjalan(2022) |                                              |     |     |
|------|------------|---------------------------------------------------------------|---------------------------------------------------------|-------------------------------------------|-----------------------------------------------------------------------------------|--------------------------------------------------------------------|-------------------------------|-----------------------------------------------------------------------------------------------------------------------------------------------------------------------------------------------------------------------------------------------------------------------|-------------------------------------------------------|--------------------------------------------------------------------------|----------------------------------------------|-----|-----|
|      |            |                                                               |                                                         |                                           |                                                                                   | Target Renja SKPD tahun 2021 (n)                                   | Realisasi Renja SKPD 2021 (n) | Realisasi (%)                                                                                                                                                                                                                                                         |                                                       | Realisasi Capaian Program dan Kegiatan s/d tahun berjalan (tahun n)      | Tingkat Capaian Realisasi Target Renstra (%) |     |     |
| 1    |            | 2                                                             | 3                                                       | 4                                         | 5                                                                                 | 6                                                                  | 7                             | 8 = (7/6)                                                                                                                                                                                                                                                             | 9                                                     | 10=(5+7+9)                                                               | 11=(10/4)                                    |     |     |
| 1    | 4          | 17                                                            |                                                         | Semula                                    | PROGRAM PENYELENGGARAAN PRASARANA SARANA UTILITAS KAWASAN                         | Penyediaan PSU layak di kawasan permukiman                         | n/a                           | 0 Titik                                                                                                                                                                                                                                                               | n/a                                                   | n/a                                                                      | n/a                                          | n/a | n/a |
|      |            |                                                               |                                                         |                                           |                                                                                   | Penyediaan infrastruktur di kawasan strategis provinsi             | n/a                           | 0 Titik                                                                                                                                                                                                                                                               | n/a                                                   | n/a                                                                      | n/a                                          | n/a | n/a |
|      |            | 001                                                           |                                                         |                                           | Penyelenggaraan Prasarana, Sarana, Dan Utilitas Umum ( P S U ) Permukiman         | Penyediaan PSU layak di kawasan permukiman                         | n/a                           | 1. Rapergub. Perumahan dan Kawasan Permukiman : 1 dokumen dari 1 dokumen<br>2. DED PSU Tahun 2021 : 1 dokumen dari 1 dokumen                                                                                                                                          | n/a                                                   | n/a                                                                      | n/a                                          | n/a | n/a |
|      |            | 002                                                           |                                                         |                                           | Penyelenggaraan Prasarana, Sarana, Dan Utilitas Umum ( P S U ) Kawasan Strategis  | Penyediaan PSU layak di Kawasan Strategis Propinsi                 | n/a                           | 1. Kajian Kawasan Gedung Pemerintahan : 1 dokumen dari 1 dokumen<br>2. Perencanaan Struktur, Arsitektur dan Atap Bangunan VIP Room Bandara Baru YIA : 1 dokumen perencanaan dari 1 dokumen perencanaan<br>3. Penyusunan DED PSU KSP 2021 : 135 Lokasi dari 135 Lokasi | n/a                                                   | n/a                                                                      | n/a                                          | n/a | n/a |



## RANCANGAN AKHIR RENJA PERANGKAT DAERAH TAHUN 2023

| Kode  | Keterangan         | Urusan/Bidang Urusan Pemerintahan Daerah Dan Program/Kegiatan                                                       | Indikator Kinerja Program (outcomes)/ Kegiatan (output)                                                    | Target Kinerja Capaian Program Tahun 2021 | Realisasi Target Kinerja Hasil Program Dan Keluaran Kegiatan s/d Tahun 2020 (n-1) | Target dan Realisasi Kinerja Program dan Kegiatan Tahun Lalu (n-1)                                                                                                                                                                                                                                                                                                                                |                                                                                                                                                                                                                                                                                                                                                                                                                                 |               | Target Program Dan Kegiatan 2022 (Renja SKPD tahun n)                                                                                                                                                                                                                                                                                                                                           | Perkiraan Realisasi Capaian Target Renstra SKPD s/d tahun berjalan(2022)                                                                                                                                                                                                                                                                                                                                                                                      |                                              |
|-------|--------------------|---------------------------------------------------------------------------------------------------------------------|------------------------------------------------------------------------------------------------------------|-------------------------------------------|-----------------------------------------------------------------------------------|---------------------------------------------------------------------------------------------------------------------------------------------------------------------------------------------------------------------------------------------------------------------------------------------------------------------------------------------------------------------------------------------------|---------------------------------------------------------------------------------------------------------------------------------------------------------------------------------------------------------------------------------------------------------------------------------------------------------------------------------------------------------------------------------------------------------------------------------|---------------|-------------------------------------------------------------------------------------------------------------------------------------------------------------------------------------------------------------------------------------------------------------------------------------------------------------------------------------------------------------------------------------------------|---------------------------------------------------------------------------------------------------------------------------------------------------------------------------------------------------------------------------------------------------------------------------------------------------------------------------------------------------------------------------------------------------------------------------------------------------------------|----------------------------------------------|
|       |                    |                                                                                                                     |                                                                                                            |                                           |                                                                                   | Target Renja SKPD tahun 2021 (n)                                                                                                                                                                                                                                                                                                                                                                  | Realisasi Renja SKPD 2021 (n)                                                                                                                                                                                                                                                                                                                                                                                                   | Realisasi (%) |                                                                                                                                                                                                                                                                                                                                                                                                 | Realisasi Capaian Program dan Kegiatan s/d tahun berjalan (tahun n)                                                                                                                                                                                                                                                                                                                                                                                           | Tingkat Capaian Realisasi Target Renstra (%) |
| 1     |                    | 2                                                                                                                   | 3                                                                                                          | 4                                         | 5                                                                                 | 6                                                                                                                                                                                                                                                                                                                                                                                                 | 7                                                                                                                                                                                                                                                                                                                                                                                                                               | 8 = (7/6)     | 9                                                                                                                                                                                                                                                                                                                                                                                               | 10=(5+7+9)                                                                                                                                                                                                                                                                                                                                                                                                                                                    | 11=(10/4)                                    |
| 1.004 | Menjadi (TA. 2021) | PROGRAM PENINGKATAN PRASARANA, SARANA DAN UTILITAS UMUM (PSU) (P90)*                                                | 1. Penyediaan PSU layak di kawasan permukiman<br>2. Penyediaan infrastruktur di kawasan strategis provinsi | 100%                                      | n/a                                                                               | 1. 48 titik<br>2. 32 titik                                                                                                                                                                                                                                                                                                                                                                        | 1. 278 titik<br>2. 0 titik                                                                                                                                                                                                                                                                                                                                                                                                      | 579,17%       | 1. 48 titik<br>2. 32 titik                                                                                                                                                                                                                                                                                                                                                                      | 1. 48 titik<br>2. 32 titik                                                                                                                                                                                                                                                                                                                                                                                                                                    | 100%                                         |
|       | 1.01               | Kegiatan Urusan Penyelenggaraan PSU Permukiman (K90)*                                                               | Penyediaan Prasarana, Sarana, dan Utilitas Umum                                                            | 100%                                      | n/a                                                                               | Penyediaan Prasarana, Sarana, dan Utilitas Umum : 194 lokasi                                                                                                                                                                                                                                                                                                                                      | Penyediaan Prasarana, Sarana, dan Utilitas Umum : 194 lokasi                                                                                                                                                                                                                                                                                                                                                                    | 100%          | permukiman yang terfasilitasi PSU : 80 titik                                                                                                                                                                                                                                                                                                                                                    | permukiman yang terfasilitasi PSU : 80 titik                                                                                                                                                                                                                                                                                                                                                                                                                  | 100%                                         |
|       | 02                 | Sub Kegiatan Penyediaan Prasarana, Sarana, dan Utilitas Umum di Permukiman untuk Menunjang Fungsi Permukiman (S90)* |                                                                                                            | 100%                                      | n/a                                                                               | <ul style="list-style-type: none"> <li>Penyusunan DED Penyediaan Prasarana, Sarana, dan Utilitas Umum di Permukiman : 1 Dokumen</li> <li>Monitoring dan evaluasi Kawasan Kumuh Kewenangan Provinsi (4 Kab/Kota DIY) : 1 Laporan</li> <li>Bantuan Prasarana, Sarana dan Utilitas Umum pada kawasan permukiman : 218 Titik</li> <li>PSU Permukiman DIY : 60 Titik</li> <li>Inventarisasi</li> </ul> | <ul style="list-style-type: none"> <li>Penyusunan DED Penyediaan Prasarana, Sarana, dan Utilitas Umum di Permukiman : 1 Dokumen dari 1 Dokumen</li> <li>Monitoring dan evaluasi Kawasan Kumuh Kewenangan Provinsi (4 Kab/Kota DIY) : 1 Laporan dari 1 Laporan</li> <li>Bantuan Prasarana, Sarana dan Utilitas Umum pada kawasan permukiman : 218 Titik dari 218 Titik</li> <li>PSU Permukiman DIY : 60 Titik dari 60</li> </ul> | 100%          | <ul style="list-style-type: none"> <li>01. Bantuan PSU Kab. Bantul 100 ttk, 118 ttk lampu :a.Bambanglipuro:3 ttk,12 ttk lampu b.Banguntapan:5 ttk c.Bantul:2 ttk,9 ttk lampu d.Dlingo:14 ttk,21 ttk lampu e.Imogiri:2 ttk,12 ttk lampu f.Jetis:2 ttk ,15 ttk lampu g.Kasihah:6 ttk,3 ttk lampu h.Kretek:7 ttk,9 ttk lampu i.Pejangan:11 ttk ,1 ttk lampu j.Pandak:7 ttk ,6 ttk lampu</li> </ul> | <ul style="list-style-type: none"> <li>01. Bantuan PSU Kab. Bantul 100 ttk, 118 ttk lampu :a.Bambanglipuro:3 ttk,12 ttk lampu b.Banguntapan:5 ttk c.Bantul:2 ttk,9 ttk lampu d.Dlingo:14 ttk,21 ttk lampu e.Imogiri:2 ttk,12 ttk lampu f.Jetis:2 ttk ,15 ttk lampu g.Kasihah:6 ttk,3 ttk lampu h.Kretek:7 ttk,9 ttk lampu i.Pejangan:11 ttk ,1 ttk lampu j.Pandak:7 ttk ,6 ttk lampu k.Piyungan:13 ttk,11 ttk lampu l.Pleret:1 ttk m.Pundong:9 ttk</li> </ul> | 100%                                         |

## RANCANGAN AKHIR RENJA PERANGKAT DAERAH TAHUN 2023

| Kode | Keterangan | Urusan/Bidang Urusan Pemerintahan Daerah Dan Program/Kegiatan | Indikator Kinerja Program (outcomes)/ Kegiatan (output) | Target Kinerja Capaian Program Tahun 2021 | Realisasi Target Kinerja Hasil Program Dan Keluaran Kegiatan s/d Tahun 2020 (n-1) | Target dan Realisasi Kinerja Program dan Kegiatan Tahun Lalu (n-1)            |                                                                                                                                                                    |               | Target Program Dan Kegiatan 2022 (Renja SKPD tahun n)                                                                                                                                                                                                                                                                                                                                                                                                                                                                                                                                                                              | Perkiraan Realisasi Capaian Target Renstra SKPD s/d tahun berjalan(2022)                                                                                                                                                                                                                                                                                                                                                                                                                                                                                                                                                                                                                                          |                                              |
|------|------------|---------------------------------------------------------------|---------------------------------------------------------|-------------------------------------------|-----------------------------------------------------------------------------------|-------------------------------------------------------------------------------|--------------------------------------------------------------------------------------------------------------------------------------------------------------------|---------------|------------------------------------------------------------------------------------------------------------------------------------------------------------------------------------------------------------------------------------------------------------------------------------------------------------------------------------------------------------------------------------------------------------------------------------------------------------------------------------------------------------------------------------------------------------------------------------------------------------------------------------|-------------------------------------------------------------------------------------------------------------------------------------------------------------------------------------------------------------------------------------------------------------------------------------------------------------------------------------------------------------------------------------------------------------------------------------------------------------------------------------------------------------------------------------------------------------------------------------------------------------------------------------------------------------------------------------------------------------------|----------------------------------------------|
|      |            |                                                               |                                                         |                                           |                                                                                   | Target Renja SKPD tahun 2021 (n)                                              | Realisasi Renja SKPD 2021 (n)                                                                                                                                      | Realisasi (%) |                                                                                                                                                                                                                                                                                                                                                                                                                                                                                                                                                                                                                                    | Realisasi Capaian Program dan Kegiatan s/d tahun berjalan (tahun n)                                                                                                                                                                                                                                                                                                                                                                                                                                                                                                                                                                                                                                               | Tingkat Capaian Realisasi Target Renstra (%) |
| 1    |            | 2                                                             | 3                                                       | 4                                         | 5                                                                                 | 6                                                                             | 7                                                                                                                                                                  | 8 = (7/6)     | 9                                                                                                                                                                                                                                                                                                                                                                                                                                                                                                                                                                                                                                  | 10=(5+7+9)                                                                                                                                                                                                                                                                                                                                                                                                                                                                                                                                                                                                                                                                                                        | 11=(10/4)                                    |
|      |            |                                                               |                                                         |                                           |                                                                                   | Penyediaan Prasarana, Sarana, dan Utilitas Umum di Permukiman DIY : 1 Dokumen | Titik <ul style="list-style-type: none"> <li>Inventarisasi Penyediaan Prasarana, Sarana, dan Utilitas Umum di Permukiman DIY : 1 Dokumen dari 1 Dokumen</li> </ul> |               | k.Piyungan:13 ttk,11 ttk lampu l.Pleret:1 ttk m.Pundong:9 ttk n Sanden:5 ttk o.Sedayu:10 ttk,13 ttk lampu p.Sewon:1 ttk,3 ttk lampu q.Srandakan:2 ttk,3 ttk lampu : 0 Titik dari 100 Titik <ul style="list-style-type: none"> <li>- : 0 Unit dari 39 Unit</li> <li>- : 0 Unit Rambu dari 1 Unit Rambu</li> <li>- : 0 titik lampu dari 118 titik lampu</li> <li>- : 0 Titik Lampu dari 1 Titik Lampu</li> <li>- : 0 Titik Lampu dari 6 Titik Lampu</li> <li>- : 0 Titik Lampu dari 4 Titik Lampu</li> <li>04. Bantuan PSU Kab. Sleman 136 ttk, 1 ttk lampu, 39 unit :a. Berbah: 7 ttk b. Cangkringan: 5 ttk c. Depok: 27</li> </ul> | n Sanden:5 ttk o.Sedayu:10 ttk,13 ttk lampu p.Sewon:1 ttk,3 ttk lampu q.Srandakan:2 ttk,3 ttk lampu : 100 Titik <ul style="list-style-type: none"> <li>- : 39 Unit</li> <li>- : dari 1 Unit Rambu</li> <li>- : 118 titik lampu</li> <li>- : 1 Titik Lampu</li> <li>- : 6 Titik Lampu</li> <li>- : 4 Titik Lampu</li> <li>04. Bantuan PSU Kab. Sleman 136 ttk, 1 ttk lampu, 39 unit :a. Berbah: 7 ttk b. Cangkringan: 5 ttk c. Depok: 27 ttk d. Gamping: 5 ttk , 6 unit e. Godean: 8 ttk f. Kalasan: 9 ttk g. Minggir: 5 ttk h. Mlati: 4 ttk , 1 ttk lampu i. Moyu.: 7 ttk j. Ngaglik: 10 ttk k. Ngemplak: 2 ttk , 3 unit l. Pakem: 7 ttk m. Prambanan: 4 ttk n. Seyegan: 14 ttk , 19 unit o. Sleman: 4</li> </ul> |                                              |

## RANCANGAN AKHIR RENJA PERANGKAT DAERAH TAHUN 2023

| Kode | Keterangan | Urusan/Bidang Urusan Pemerintahan Daerah Dan Program/Kegiatan | Indikator Kinerja Program (outcomes)/ Kegiatan (output) | Target Kinerja Capaian Program Tahun 2021 | Realisasi Target Kinerja Hasil Program Dan Keluaran Kegiatan s/d Tahun 2020 (n-1) | Target dan Realisasi Kinerja Program dan Kegiatan Tahun Lalu (n-1) |                               |               | Target Program Dan Kegiatan 2022 (Renja SKPD tahun n)                                                                                                                                                                                                                                                                                                                                                                                                                                                                                                                                             | Perkiraan Realisasi Capaian Target Renstra SKPD s/d tahun berjalan(2022)                                                                                                                                                                                                                                                                                                                                                                                                                                                                                                                                                                             |                                              |
|------|------------|---------------------------------------------------------------|---------------------------------------------------------|-------------------------------------------|-----------------------------------------------------------------------------------|--------------------------------------------------------------------|-------------------------------|---------------|---------------------------------------------------------------------------------------------------------------------------------------------------------------------------------------------------------------------------------------------------------------------------------------------------------------------------------------------------------------------------------------------------------------------------------------------------------------------------------------------------------------------------------------------------------------------------------------------------|------------------------------------------------------------------------------------------------------------------------------------------------------------------------------------------------------------------------------------------------------------------------------------------------------------------------------------------------------------------------------------------------------------------------------------------------------------------------------------------------------------------------------------------------------------------------------------------------------------------------------------------------------|----------------------------------------------|
|      |            |                                                               |                                                         |                                           |                                                                                   | Target Renja SKPD tahun 2021 (n)                                   | Realisasi Renja SKPD 2021 (n) | Realisasi (%) |                                                                                                                                                                                                                                                                                                                                                                                                                                                                                                                                                                                                   | Realisasi Capaian Program dan Kegiatan s/d tahun berjalan (tahun n)                                                                                                                                                                                                                                                                                                                                                                                                                                                                                                                                                                                  | Tingkat Capaian Realisasi Target Renstra (%) |
| 1    |            | 2                                                             | 3                                                       | 4                                         | 5                                                                                 | 6                                                                  | 7                             | 8 = (7/6)     | 9                                                                                                                                                                                                                                                                                                                                                                                                                                                                                                                                                                                                 | 10=(5+7+9)                                                                                                                                                                                                                                                                                                                                                                                                                                                                                                                                                                                                                                           | 11=(10/4)                                    |
|      |            |                                                               |                                                         |                                           |                                                                                   |                                                                    |                               |               | ttk d. Gamping: 5 ttk , 6 unit e. Godean: 8 ttk f. Kalasan: 9 ttk g. Minggir: 5 ttk h. Mlati: 4 ttk , 1 ttk lampu i. Moyu,: 7 ttk j. Ngaglik: 10 ttk k. Ngemplak: 2 ttk , 3 unit l. Pakem: 7 ttk m. Prambanan: 4 ttk n. Seyegan: 14 ttk , 19 unit o. Sleman: 4 ttk p. Tempel: 8 ttk , 4 unit q. Turi: 10 ttk , 7 unit : 0 titik dari 136 titik<br>• 02. Bantuan PSU Kab. Gunungkidul 152 ttk, 4 ttk lampu, 1 unit rambu :a. Gedangsari: 15 ttk b. Karangmojo: 13 ttk c. Ngawen: 13 ttk d. Nglipar: 13 ttk e. Paliyan: 1 ttk f. Panggang: 4 ttk g. Patuk: 6 ttk h. Playen: 29 ttk , 2 ttk lampu i. | ttk p. Tempel: 8 ttk , 4 unit q. Turi: 10 ttk , 7 unit : 136 titik<br>• 02. Bantuan PSU Kab. Gunungkidul 152 ttk, 4 ttk lampu, 1 unit rambu :a. Gedangsari: 15 ttk b. Karangmojo: 13 ttk c. Ngawen: 13 ttk d. Nglipar: 13 ttk e. Paliyan: 1 ttk f. Panggang: 4 ttk g. Patuk: 6 ttk h. Playen: 29 ttk , 2 ttk lampu i. Ponjong: 6 ttk j. Purwosari: 3 ttk, 1 ttk lampu , , 1 unit rambu k. Rongkop: 6 ttk l. Saptosari: 1 ttk m. Semanu: 11 ttk n. Semin: 6 ttk o. Tanjungsari: 1 ttk p. Tepus: 3 ttk q. Wonosari: 21 ttk , 1 ttk lampu : 152 titik<br>• 05. Bantuan PSU Kota. Yogyakarta 14 ttk, 1 ttk lampu :a. Gondokusuman: 4 ttk b. Jetis: 1 ttk |                                              |

## RANCANGAN AKHIR RENJA PERANGKAT DAERAH TAHUN 2023

| Kode | Keterangan | Urusan/Bidang Urusan Pemerintahan Daerah Dan Program/Kegiatan | Indikator Kinerja Program (outcomes)/ Kegiatan (output) | Target Kinerja Capaian Program Tahun 2021 | Realisasi Target Kinerja Hasil Program Dan Keluaran Kegiatan s/d Tahun 2020 (n-1) | Target dan Realisasi Kinerja Program dan Kegiatan Tahun Lalu (n-1) |                               |               | Target Program Dan Kegiatan 2022 (Renja SKPD tahun n)                                                                                                                                                                                                                                                                                                                                                                                                                                                                                                                                | Perkiraan Realisasi Capaian Target Renstra SKPD s/d tahun berjalan(2022)                                                                                                                                                                                                                                                                                                               |                                              |
|------|------------|---------------------------------------------------------------|---------------------------------------------------------|-------------------------------------------|-----------------------------------------------------------------------------------|--------------------------------------------------------------------|-------------------------------|---------------|--------------------------------------------------------------------------------------------------------------------------------------------------------------------------------------------------------------------------------------------------------------------------------------------------------------------------------------------------------------------------------------------------------------------------------------------------------------------------------------------------------------------------------------------------------------------------------------|----------------------------------------------------------------------------------------------------------------------------------------------------------------------------------------------------------------------------------------------------------------------------------------------------------------------------------------------------------------------------------------|----------------------------------------------|
|      |            |                                                               |                                                         |                                           |                                                                                   | Target Renja SKPD tahun 2021 (n)                                   | Realisasi Renja SKPD 2021 (n) | Realisasi (%) |                                                                                                                                                                                                                                                                                                                                                                                                                                                                                                                                                                                      | Realisasi Capaian Program dan Kegiatan s/d tahun berjalan (tahun n)                                                                                                                                                                                                                                                                                                                    | Tingkat Capaian Realisasi Target Renstra (%) |
| 1    |            | 2                                                             | 3                                                       | 4                                         | 5                                                                                 | 6                                                                  | 7                             | 8 = (7/6)     | 9                                                                                                                                                                                                                                                                                                                                                                                                                                                                                                                                                                                    | 10=(5+7+9)                                                                                                                                                                                                                                                                                                                                                                             | 11=(10/4)                                    |
|      |            |                                                               |                                                         |                                           |                                                                                   |                                                                    |                               |               | Ponjong: 6 ttk j.<br>Purwosari: 3 ttk, 1 ttk lampu, , 1 unit rambu k. Rongkop: 6 ttk l. Saptosari: 1 ttk m. Semanu: 11 ttk n. Semin: 6 ttk o. Tanjungsari: 1 ttk p. Tepus: 3 ttk q. Wonosari: 21 ttk , 1 ttk lampu : 0 titik dari 152 titik<br>• 05. Bantuan PSU Kota. Yogyakarta 14 ttk, 1 ttk lampu :a. Gondokusuman: 4 ttk b. Jetis: 1 ttk lampu c. Kotagede: 3 ttk d. Tegalrejo: 3 ttk e. Umbulharjo: 4 ttk : 0 titik dari 14 titik<br>• 03. Bantuan PSU Kab. Kulon Progo 26 ttk, 6 ttk lampu :a. Galur: 2 ttk b. Girimulyo: 5 ttk lampu c. Kalibawang: 1 ttk d. Kokap: 6 ttk e. | lampu c. Kotagede: 3 ttk d. Tegalrejo: 3 ttk e. Umbulharjo: 4 ttk : 14 titik<br>• 03. Bantuan PSU Kab. Kulon Progo 26 ttk, 6 ttk lampu :a. Galur: 2 ttk b. Girimulyo: 5 ttk lampu c. Kalibawang: 1 ttk d. Kokap: 6 ttk e. Lendah: 4 ttk f. Nanggulan: 2 ttk g. Panjatan: 1 ttk h. Pengasih: 4 ttk i. Samigaluh: 2 ttk j. Sentolo: 4 ttk , 1 ttk lampu : 26 titik<br>• -: 1 Titik Lampu |                                              |

## RANCANGAN AKHIR RENJA PERANGKAT DAERAH TAHUN 2023

| Kode | Keterangan | Usuran/Bidang Usuran Pemerintahan Daerah Dan Program/Kegiatan | Indikator Kinerja Program (outcomes)/ Kegiatan (output)        | Target Kinerja Capaian Program Tahun 2021             | Realisasi Target Kinerja Hasil Program Dan Keluaran Kegiatan s/d Tahun 2020 (n-1) | Target dan Realisasi Kinerja Program dan Kegiatan Tahun Lalu (n-1) |                               |               | Target Program Dan Kegiatan 2022 (Renja SKPD tahun n)                                                                                                                                                                       | Perkiraan Realisasi Capaian Target Renstra SKPD s/d tahun berjalan(2022)                                                                                                                      |                                              |     |
|------|------------|---------------------------------------------------------------|----------------------------------------------------------------|-------------------------------------------------------|-----------------------------------------------------------------------------------|--------------------------------------------------------------------|-------------------------------|---------------|-----------------------------------------------------------------------------------------------------------------------------------------------------------------------------------------------------------------------------|-----------------------------------------------------------------------------------------------------------------------------------------------------------------------------------------------|----------------------------------------------|-----|
|      |            |                                                               |                                                                |                                                       |                                                                                   | Target Renja SKPD tahun 2021 (n)                                   | Realisasi Renja SKPD 2021 (n) | Realisasi (%) |                                                                                                                                                                                                                             | Realisasi Capaian Program dan Kegiatan s/d tahun berjalan (tahun n)                                                                                                                           | Tingkat Capaian Realisasi Target Renstra (%) |     |
| 1    |            | 2                                                             | 3                                                              | 4                                                     | 5                                                                                 | 6                                                                  | 7                             | 8 = (7/6)     | 9                                                                                                                                                                                                                           | 10=(5+7+9)                                                                                                                                                                                    | 11=(10/4)                                    |     |
|      |            |                                                               |                                                                |                                                       |                                                                                   |                                                                    |                               |               | Lendah: 4 ttk f.<br>Nanggulan: 2 ttk g.<br>Panjatan: 1 ttk h.<br>Pengasih: 4 ttk i.<br>Samigaluh: 2 ttk j.<br>Sentolo: 4 ttk , 1 ttk lampu : 0 titik dari 26 titik<br>• -: 0 Titik Lampu dari 1 Titik Lampu                 |                                                                                                                                                                                               |                                              |     |
| 01   | 01         | Menjadi(TA. 2022)                                             | Perencanaan Penyediaan PSU Permukiman                          | n/a                                                   | n/a                                                                               | n/a                                                                | n/a                           | n/a           | <ul style="list-style-type: none"> <li>• DED Penyediaan PSU di Permukiman (300 titik) : 0 laporan dari 1 laporan</li> <li>• Kajian Dampak Penyediaan PSU terhadap Ketimpangan Wilayah : 0 laporan dari 1 laporan</li> </ul> | <ul style="list-style-type: none"> <li>• DED Penyediaan PSU di Permukiman (300 titik) : 1 laporan</li> <li>• Kajian Dampak Penyediaan PSU terhadap Ketimpangan Wilayah : 1 laporan</li> </ul> | 100%                                         |     |
| 2    | 5          |                                                               | URUSAN ENERGI SUMBER DAYA MINERAL                              |                                                       |                                                                                   |                                                                    |                               |               |                                                                                                                                                                                                                             |                                                                                                                                                                                               |                                              |     |
| 2    | 5          | 17                                                            | Semula<br>PROGRAM PENYELENGGARAAN ENERGI DAN KETENAGALISTRIKAN | Penambahan jumlah rumah tangga yang menikmati listrik | n/a                                                                               | 10011 RT                                                           | n/a                           | n/a           | n/a                                                                                                                                                                                                                         | n/a                                                                                                                                                                                           | n/a                                          | n/a |

## RANCANGAN AKHIR RENJA PERANGKAT DAERAH TAHUN 2023

| Kode | Keterangan | Urusan/Bidang Urusan Pemerintahan Daerah Dan Program/Kegiatan | Indikator Kinerja Program (outcomes)/ Kegiatan (output)                       | Target Kinerja Capaian Program Tahun 2021 | Realisasi Target Kinerja Hasil Program Dan Keluaran Kegiatan s/d Tahun 2020 (n-1)                                                                                                                                                                                                                                                                                                                                                                                                           | Target dan Realisasi Kinerja Program dan Kegiatan Tahun Lalu (n-1) |                               |               | Target Program Dan Kegiatan 2022 (Renja SKPD tahun n) | Perkiraan Realisasi Capaian Target Renstra SKPD s/d tahun berjalan(2022) |                                              |
|------|------------|---------------------------------------------------------------|-------------------------------------------------------------------------------|-------------------------------------------|---------------------------------------------------------------------------------------------------------------------------------------------------------------------------------------------------------------------------------------------------------------------------------------------------------------------------------------------------------------------------------------------------------------------------------------------------------------------------------------------|--------------------------------------------------------------------|-------------------------------|---------------|-------------------------------------------------------|--------------------------------------------------------------------------|----------------------------------------------|
|      |            |                                                               |                                                                               |                                           |                                                                                                                                                                                                                                                                                                                                                                                                                                                                                             | Target Renja SKPD tahun 2021 (n)                                   | Realisasi Renja SKPD 2021 (n) | Realisasi (%) |                                                       | Realisasi Capaian Program dan Kegiatan s/d tahun berjalan (tahun n)      | Tingkat Capaian Realisasi Target Renstra (%) |
| 1    |            | 2                                                             | 3                                                                             | 4                                         | 5                                                                                                                                                                                                                                                                                                                                                                                                                                                                                           | 6                                                                  | 7                             | 8 = (7/6)     | 9                                                     | 10=(5+7+9)                                                               | 11=(10/4)                                    |
|      |            |                                                               | Bangunan/ gedung pemerintah, komersial dan industri yang telah diaudit energi | n/a                                       | 62,00 Unit                                                                                                                                                                                                                                                                                                                                                                                                                                                                                  | n/a                                                                | n/a                           | n/a           | n/a                                                   | n/a                                                                      | n/a                                          |
|      |            |                                                               | Penambahan izin ketenagalistrikan sesuai ketentuan                            | n/a                                       | 45 Izin                                                                                                                                                                                                                                                                                                                                                                                                                                                                                     | n/a                                                                | n/a                           | n/a           | n/a                                                   | n/a                                                                      | n/a                                          |
|      | 003        | Pengawasan Energi dan Ketenagalistrikan                       | Peningkatan tertib izin ketenagalistrikan sesuai dengan ketentuan             | n/a                                       | 1. Penyusunan E-Pengawasan dan E-Pelaporan Perizinan Ketenagalistrikan BP3ESDM DIY : 1 Aplikasi dari 1 Aplikasi<br>2. Pengawasan dan Pengendalian Kegiatan Energi Baru Terbarukan : 2 Laporan dari 2 Laporan<br>3. Pengoperasian, Identifikasi, dan Perawatan Pembangkit Listrik EBT di Wilayah Bantul dan Kulon Progo : 1 Paket dari 1 Paket<br>4. Pengoperasian, Identifikasi, dan Perawatan Pembangkit Listrik EBT di Wilayah Sleman, Yogyakarta, dan Gunungkidul : 1 Paket dari 1 Paket | n/a                                                                | n/a                           | n/a           | n/a                                                   | n/a                                                                      | n/a                                          |

## RANCANGAN AKHIR RENJA PERANGKAT DAERAH TAHUN 2023

| Kode | Keterangan | Urusan/Bidang Urusan Pemerintahan Daerah Dan Program/Kegiatan | Indikator Kinerja Program (outcomes)/ Kegiatan (output)                      | Target Kinerja Capaian Program Tahun 2021 | Realisasi Target Kinerja Hasil Program Dan Keluaran Kegiatan s/d Tahun 2020 (n-1)                                                                                                                                                                                                                                                                                                       | Target dan Realisasi Kinerja Program dan Kegiatan Tahun Lalu (n-1) |                               |               | Target Program Dan Kegiatan 2022 (Renja SKPD tahun n) | Perkiraan Realisasi Capaian Target Renstra SKPD s/d tahun berjalan(2022) |                                              |
|------|------------|---------------------------------------------------------------|------------------------------------------------------------------------------|-------------------------------------------|-----------------------------------------------------------------------------------------------------------------------------------------------------------------------------------------------------------------------------------------------------------------------------------------------------------------------------------------------------------------------------------------|--------------------------------------------------------------------|-------------------------------|---------------|-------------------------------------------------------|--------------------------------------------------------------------------|----------------------------------------------|
|      |            |                                                               |                                                                              |                                           |                                                                                                                                                                                                                                                                                                                                                                                         | Target Renja SKPD tahun 2021 (n)                                   | Realisasi Renja SKPD 2021 (n) | Realisasi (%) |                                                       | Realisasi Capaian Program dan Kegiatan s/d tahun berjalan (tahun n)      | Tingkat Capaian Realisasi Target Renstra (%) |
| 1    |            | 2                                                             | 3                                                                            | 4                                         | 5                                                                                                                                                                                                                                                                                                                                                                                       | 6                                                                  | 7                             | 8 = (7/6)     | 9                                                     | 10=(5+7+9)                                                               | 11=(10/4)                                    |
|      |            |                                                               |                                                                              |                                           | 1. Pengawasan dan Pengendalian Pelaksanaan Perizinan Ketenagalistrikan : 2 Laporan dari 2 Laporan                                                                                                                                                                                                                                                                                       |                                                                    |                               |               |                                                       |                                                                          |                                              |
|      | 001        | Pengembangan dan Pemanfaatan Energi dan Ketenagalistrikan     | Peningkatan jumlah rumah tangga miskin yang menikmati listrik                | 100%                                      | 1. Inventarisasi dan Pemetaan Pembangunan Biogas : 1 Dokumen dari 1 Dokumen<br>2. Verifikasi Rumah Tangga belum Berlistrik (5000 RT) : 1 Dokumen dari 1 Dokumen<br>3. Pemasangan Sistem On Grid pada PLTS : 1 Dokumen dari 1 Dokumen<br>4. Penyusunan SID Jaringan Listrik : 1 Dokumen dari 1 Dokumen<br>5. Pengadaan instalasi dan sambungan listrik rumah tangga : 681 RT dari 900 RT | n/a                                                                | n/a                           | n/a           | n/a                                                   | n/a                                                                      | n/a                                          |
|      | 002        | Pengaturan dan Pembinaan Energi dan Ketenagalistrikan         | Bangunan/gedung pemerintah, komersial dan industri yang telah diaudit energi | 100%                                      | 1. Rekomtek Izin Ketenagalistrikan di 4 Kabupaten dan 1 Kota : 25 Unit Usaha dari 25 Unit Usaha                                                                                                                                                                                                                                                                                         | n/a                                                                | n/a                           | n/a           | n/a                                                   | n/a                                                                      | n/a                                          |

## RANCANGAN AKHIR RENJA PERANGKAT DAERAH TAHUN 2023

| Kode        | Keterangan | Urusan/Bidang Urusan Pemerintahan Daerah Dan Program/Kegiatan              | Indikator Kinerja Program (outcomes)/ Kegiatan (output)                      | Target Kinerja Capaian Program Tahun 2021 | Realisasi Target Kinerja Hasil Program Dan Keluaran Kegiatan s/d Tahun 2020 (n-1)                                 | Target dan Realisasi Kinerja Program dan Kegiatan Tahun Lalu (n-1)                                                                                                                                      |                                                                                                                                                                                                                                   |               | Target Program Dan Kegiatan 2022 (Renja SKPD tahun n)                                                                                                                                               | Perkiraan Realisasi Capaian Target Renstra SKPD s/d tahun berjalan(2022)                                                                                                                      |                                              |
|-------------|------------|----------------------------------------------------------------------------|------------------------------------------------------------------------------|-------------------------------------------|-------------------------------------------------------------------------------------------------------------------|---------------------------------------------------------------------------------------------------------------------------------------------------------------------------------------------------------|-----------------------------------------------------------------------------------------------------------------------------------------------------------------------------------------------------------------------------------|---------------|-----------------------------------------------------------------------------------------------------------------------------------------------------------------------------------------------------|-----------------------------------------------------------------------------------------------------------------------------------------------------------------------------------------------|----------------------------------------------|
|             |            |                                                                            |                                                                              |                                           |                                                                                                                   | Target Renja SKPD tahun 2021 (n)                                                                                                                                                                        | Realisasi Renja SKPD 2021 (n)                                                                                                                                                                                                     | Realisasi (%) |                                                                                                                                                                                                     | Realisasi Capaian Program dan Kegiatan s/d tahun berjalan (tahun n)                                                                                                                           | Tingkat Capaian Realisasi Target Renstra (%) |
| 1           |            | 2                                                                          | 3                                                                            | 4                                         | 5                                                                                                                 | 6                                                                                                                                                                                                       | 7                                                                                                                                                                                                                                 | 8 = (7/6)     | 9                                                                                                                                                                                                   | 10=(5+7+9)                                                                                                                                                                                    | 11=(10/4)                                    |
|             |            |                                                                            |                                                                              |                                           | 2. Pembinaan Pelaksanaan Perijinan Ketenagalistrikan di 4 Kabupaten dan 1 Kota : 50 Unit Usaha dari 50 Unit Usaha |                                                                                                                                                                                                         |                                                                                                                                                                                                                                   |               |                                                                                                                                                                                                     |                                                                                                                                                                                               |                                              |
|             | 004        | Pengembangan Energi Skala Kecil (D A K)                                    | Penambahan Jumlah rumah tangga yang menikmati listrik                        | 100%                                      | n/a                                                                                                               | n/a                                                                                                                                                                                                     | n/a                                                                                                                                                                                                                               | n/a           | n/a                                                                                                                                                                                                 | n/a                                                                                                                                                                                           | n/a                                          |
| 3<br>2<br>9 | 05         | Menjadi PROGRAM PENGELOLAAN ENERGI TERBARUKAN (P90)*                       | Bangunan/gedung pemerintah, komersial dan industri yang telah diaudit energi | 100%                                      | n/a                                                                                                               | 82 unit                                                                                                                                                                                                 | 62 unit                                                                                                                                                                                                                           | 75,61 %       | 92 unit                                                                                                                                                                                             | 92 unit                                                                                                                                                                                       | 100%                                         |
|             | 1.04       | Kegiatan Pelaksanaan Konservasi Energi di Wilayah Provinsi (K90)*          | Terpeliharanya PLTH dan PLTMH                                                | 100%                                      | n/a                                                                                                               | Terpeliharanya PLTH dan PLTMH : 2 unit                                                                                                                                                                  | Terpeliharanya PLTH dan PLTMH : 2 unit                                                                                                                                                                                            | 100%          | 1. Audit Energi : 30 gedung                                                                                                                                                                         | 1. Audit Energi : 30 gedung                                                                                                                                                                   | 100%                                         |
|             | 04         | Sub Kegiatan Pengalokasian Anggaran untuk Program Konservasi Energi (S90)* |                                                                              | 100%                                      | n/a                                                                                                               | <ul style="list-style-type: none"> <li>Rehabilitasi dan Perawatan PLTH Pantai Baru, Kabupaten Bantul : 1 Paket</li> <li>Rehabilitasi dan Perawatan PLTMH Minggir, Kabupaten Sleman : 1 Paket</li> </ul> | <ul style="list-style-type: none"> <li>Rehabilitasi dan Perawatan PLTH Pantai Baru, Kabupaten Bantul : 1 Paket dari 1 Paket</li> <li>Rehabilitasi dan Perawatan PLTMH Minggir, Kabupaten Sleman : 1 Paket dari 1 Paket</li> </ul> | 100%          | <ul style="list-style-type: none"> <li>2. Pembinaan, Evaluasi dan Rekomendasi Pelaksanaan Konservasi Energi dan Energi Baru Terbarukan : 0 Laporan dari 1 Laporan</li> <li>1. Penyusunan</li> </ul> | <ul style="list-style-type: none"> <li>2. Pembinaan, Evaluasi dan Rekomendasi Pelaksanaan Konservasi Energi dan Energi Baru Terbarukan : 1 Laporan</li> <li>1. Penyusunan Evaluasi</li> </ul> | 100%                                         |



## RANCANGAN AKHIR RENJA PERANGKAT DAERAH TAHUN 2023

| Kode | Keterangan | Urusan/Bidang Urusan Pemerintahan Daerah Dan Program/Kegiatan                                                                                                     | Indikator Kinerja Program (outcomes)/ Kegiatan (output)                                                           | Target Kinerja Capaian Program Tahun 2021 | Realisasi Target Kinerja Hasil Program Dan Keluaran Kegiatan s/d Tahun 2020 (n-1) | Target dan Realisasi Kinerja Program dan Kegiatan Tahun Lalu (n-1)                          |                                                                                             |               | Target Program Dan Kegiatan 2022 (Renja SKPD tahun n)                                                                                                                                                       | Perkiraan Realisasi Capaian Target Renstra SKPD s/d tahun berjalan(2022)                                                                                               |                                              |
|------|------------|-------------------------------------------------------------------------------------------------------------------------------------------------------------------|-------------------------------------------------------------------------------------------------------------------|-------------------------------------------|-----------------------------------------------------------------------------------|---------------------------------------------------------------------------------------------|---------------------------------------------------------------------------------------------|---------------|-------------------------------------------------------------------------------------------------------------------------------------------------------------------------------------------------------------|------------------------------------------------------------------------------------------------------------------------------------------------------------------------|----------------------------------------------|
|      |            |                                                                                                                                                                   |                                                                                                                   |                                           |                                                                                   | Target Renja SKPD tahun 2021 (n)                                                            | Realisasi Renja SKPD 2021 (n)                                                               | Realisasi (%) |                                                                                                                                                                                                             | Realisasi Capaian Program dan Kegiatan s/d tahun berjalan (tahun n)                                                                                                    | Tingkat Capaian Realisasi Target Renstra (%) |
| 1    |            | 2                                                                                                                                                                 | 3                                                                                                                 | 4                                         | 5                                                                                 | 6                                                                                           | 7                                                                                           | 8 = (7/6)     | 9                                                                                                                                                                                                           | 10=(5+7+9)                                                                                                                                                             | 11=(10/4)                                    |
|      |            |                                                                                                                                                                   |                                                                                                                   |                                           |                                                                                   |                                                                                             |                                                                                             |               | Evaluasi Pemanfaatan Energi Baru Terbarukan di DIY : 0 Dokumen dari 1 Dokumen<br><ul style="list-style-type: none"> <li>3. Pemeliharaan PLTH Pantai Baru Kabupaten Bantul : 0 Paket dari 1 Paket</li> </ul> | Pemanfaatan Energi Baru Terbarukan di DIY : 1 Dokumen<br><ul style="list-style-type: none"> <li>3. Pemeliharaan PLTH Pantai Baru Kabupaten Bantul : 1 Paket</li> </ul> |                                              |
| 3.29 | Menjadi    | PROGRAM PENGELOLAAN KETENAGALISTRIKAN (P90)*                                                                                                                      | 1. Penambahan jumlah rumah tangga yang menikmati listrik<br>2. Penambahan izin ketenagalistrikan sesuai ketentuan | 100%                                      | n/a                                                                               | 1. 11.848 RT<br>2. 60 izin                                                                  | 1. 11.955 RT<br>2. 60 izin                                                                  | 100%          | 1. 13.848 RT<br>2. 75 izin                                                                                                                                                                                  | 1. 11.848 RT<br>2. 75 izin                                                                                                                                             | 100%                                         |
|      | 1.06       | Kegiatan Penganggaran untuk Kelompok Masyarakat Tidak Mampu, Pembangunan Sarana Penyediaan Tenaga Listrik Belum Berkembang, Daerah Terpencil dan Perdesaan (K90)* | Penambahan instalasi dan sambungan listrik rumah tangga                                                           | 100%                                      | n/a                                                                               | Penambahan instalasi dan sambungan listrik rumah tangga : 1225 SR                           | Penambahan instalasi dan sambungan listrik rumah tangga :766 SR                             | 62,53 %       | 1. Pengadaan Instalasi dan Sambungan Listrik Rumah Tangga; 2. Verifikasi Rumah Tangga Belum Berlistrik : 4152 SR                                                                                            | 1. Pengadaan Instalasi dan Sambungan Listrik Rumah Tangga; 2. Verifikasi Rumah Tangga Belum Berlistrik : 4152 SR                                                       | 100%                                         |
|      | 06         | Sub Kegiatan Pembangunan Sarana Penyedia Tenaga                                                                                                                   |                                                                                                                   | 100%                                      | n/a                                                                               | <ul style="list-style-type: none"> <li>Pengadaan instalasi dan sambungan listrik</li> </ul> | <ul style="list-style-type: none"> <li>Pengadaan instalasi dan sambungan listrik</li> </ul> | 100%          | <ul style="list-style-type: none"> <li>2. Verifikasi Rumah Tangga</li> </ul>                                                                                                                                | <ul style="list-style-type: none"> <li>2. Verifikasi Rumah Tangga belum</li> </ul>                                                                                     | 100%                                         |

## RANCANGAN AKHIR RENJA PERANGKAT DAERAH TAHUN 2023

| Kode | Keterangan | Urusan/Bidang Urusan Pemerintahan Daerah Dan Program/Kegiatan                                                                 | Indikator Kinerja Program (outcomes)/ Kegiatan (output)                         | Target Kinerja Capaian Program Tahun 2021 | Realisasi Target Kinerja Hasil Program Dan Keluaran Kegiatan s/d Tahun 2020 (n-1) | Target dan Realisasi Kinerja Program dan Kegiatan Tahun Lalu (n-1)                                                                                                                                                  |                                                                                                                                                                                                                                     |               | Target Program Dan Kegiatan 2022 (Renja SKPD tahun n)                                                                                                                                                                                                                               | Perkiraan Realisasi Capaian Target Renstra SKPD s/d tahun berjalan(2022)                                                                                                                                                                                  |                                              |
|------|------------|-------------------------------------------------------------------------------------------------------------------------------|---------------------------------------------------------------------------------|-------------------------------------------|-----------------------------------------------------------------------------------|---------------------------------------------------------------------------------------------------------------------------------------------------------------------------------------------------------------------|-------------------------------------------------------------------------------------------------------------------------------------------------------------------------------------------------------------------------------------|---------------|-------------------------------------------------------------------------------------------------------------------------------------------------------------------------------------------------------------------------------------------------------------------------------------|-----------------------------------------------------------------------------------------------------------------------------------------------------------------------------------------------------------------------------------------------------------|----------------------------------------------|
|      |            |                                                                                                                               |                                                                                 |                                           |                                                                                   | Target Renja SKPD tahun 2021 (n)                                                                                                                                                                                    | Realisasi Renja SKPD 2021 (n)                                                                                                                                                                                                       | Realisasi (%) |                                                                                                                                                                                                                                                                                     | Realisasi Capaian Program dan Kegiatan s/d tahun berjalan (tahun n)                                                                                                                                                                                       | Tingkat Capaian Realisasi Target Renstra (%) |
| 1    |            | 2                                                                                                                             | 3                                                                               | 4                                         | 5                                                                                 | 6                                                                                                                                                                                                                   | 7                                                                                                                                                                                                                                   | 8 = (7/6)     | 9                                                                                                                                                                                                                                                                                   | 10=(5+7+9)                                                                                                                                                                                                                                                | 11=(10/4)                                    |
|      |            | Listrik Belum Berkembang, Daerah Terpencil, dan Pedesaan (S90)*                                                               |                                                                                 |                                           |                                                                                   | rumah tangga : 1225 SR<br><ul style="list-style-type: none"> <li>Verifikasi Rumah Tangga Belum Berlistrik : 1 Dokumen</li> </ul>                                                                                    | rumah tangga : 766 SR dari 1225 SR<br><ul style="list-style-type: none"> <li>Verifikasi Rumah Tangga Belum Berlistrik : 1 Dokumen dari 1 Dokumen</li> </ul>                                                                         |               | belum Berlistrik : 0 SR dari 1378 SR<br><ul style="list-style-type: none"> <li>1. Pengadaan Instalasi dan Sambungan Listrik Rumah Tangga : a. Bantul : 354 SR; b. Gunungkidul : 584 SR; c. Kulon Progo : 455 SR; d. Sleman : 185 SR; e. DIY : 318 SR : 0 SR dari 1896 SR</li> </ul> | Berlistrik : 1378 SR<br><ul style="list-style-type: none"> <li>1. Pengadaan Instalasi dan Sambungan Listrik Rumah Tangga : a. Bantul : 354 SR; b. Gunungkidul : 584 SR; c. Kulon Progo : 455 SR; d. Sleman : 185 SR; e. DIY : 318 SR : 1896 SR</li> </ul> |                                              |
|      | 1.02       | Kegiatan Penatausahaan Izin Operasi yang Fasilitas Instalasinya dalam Daerah Provinsi (K90)*                                  | Terkelolanya pelaksanaan perijinan ketenagalistrikan dan energi baru terbarukan | 100%                                      | n/a                                                                               | Terkelolanya pelaksanaan perijinan ketenagalistrikan dan energi baru terbarukan : 60 izin sesuai ketentuan                                                                                                          | Terkelolanya pelaksanaan perijinan ketenagalistrikan dan energi baru terbarukan : 60 izin sesuai ketentuan                                                                                                                          | 100%          | Penambahan izin ketenagalistrikan sesuai ketentuan : 75 izin sesuai ketentuan                                                                                                                                                                                                       | Penambahan izin ketenagalistrikan sesuai ketentuan : 75 izin sesuai ketentuan                                                                                                                                                                             | 100%                                         |
|      | 03         | Sub Kegiatan Pengendalian dan Pengawasan Pelaksanaan Perizinan Operasi yang Fasilitas Instansinya dalam Daerah Provinsi(S90)* |                                                                                 | 100%                                      | n/a                                                                               | <ul style="list-style-type: none"> <li>Pengelolaan Aplikasi E-Pengawasan dan E-Pelaporan Perizinan Ketenagalistrikan BP3ESDM DIY : 1 aplikasi</li> <li>Pengawasan dan Pengendalian Pelaksanaan Perizinan</li> </ul> | <ul style="list-style-type: none"> <li>Pengelolaan Aplikasi E-Pengawasan dan E-Pelaporan Perizinan Ketenagalistrikan BP3ESDM DIY : 1 aplikasi dari 1 aplikasi</li> <li>Pengawasan dan Pengendalian Pelaksanaan Perizinan</li> </ul> | 100%          | <ul style="list-style-type: none"> <li>Pengawasan dan Pengendalian Pelaksanaan Perizinan Ketenagalistrikan Wilayah Bantul dan Kulon Progo : 0 Laporan dari 1 Laporan</li> <li>Pengawasan dan Pengendalian</li> </ul>                                                                | <ul style="list-style-type: none"> <li>Pengawasan dan Pengendalian Pelaksanaan Perizinan Ketenagalistrikan Wilayah Bantul dan Kulon Progo : 1 Laporan</li> <li>Pengawasan dan Pengendalian Energi Baru Terbarukan</li> </ul>                              | 100%                                         |

## RANCANGAN AKHIR RENJA PERANGKAT DAERAH TAHUN 2023

| Kode | Keterangan | Urusan/Bidang Urusan Pemerintahan Daerah Dan Program/Kegiatan | Indikator Kinerja Program (outcomes)/ Kegiatan (output) | Target Kinerja Capaian Program Tahun 2021 | Realisasi Target Kinerja Hasil Program Dan Keluaran Kegiatan s/d Tahun 2020 (n-1) | Target dan Realisasi Kinerja Program dan Kegiatan Tahun Lalu (n-1)                                                                                                                                                                                                                                                                                                                                                                                                                 |                                                                                                                                                                                                                                                                                                                                                                                                                                                                                                                                                |               | Target Program Dan Kegiatan 2022 (Renja SKPD tahun n)                                                                                                                                                                                                                                                                                                                                                                       | Perkiraan Realisasi Capaian Target Renstra SKPD s/d tahun berjalan(2022)                                                                                                                                                                                                                                                                                |                                              |
|------|------------|---------------------------------------------------------------|---------------------------------------------------------|-------------------------------------------|-----------------------------------------------------------------------------------|------------------------------------------------------------------------------------------------------------------------------------------------------------------------------------------------------------------------------------------------------------------------------------------------------------------------------------------------------------------------------------------------------------------------------------------------------------------------------------|------------------------------------------------------------------------------------------------------------------------------------------------------------------------------------------------------------------------------------------------------------------------------------------------------------------------------------------------------------------------------------------------------------------------------------------------------------------------------------------------------------------------------------------------|---------------|-----------------------------------------------------------------------------------------------------------------------------------------------------------------------------------------------------------------------------------------------------------------------------------------------------------------------------------------------------------------------------------------------------------------------------|---------------------------------------------------------------------------------------------------------------------------------------------------------------------------------------------------------------------------------------------------------------------------------------------------------------------------------------------------------|----------------------------------------------|
|      |            |                                                               |                                                         |                                           |                                                                                   | Target Renja SKPD tahun 2021 (n)                                                                                                                                                                                                                                                                                                                                                                                                                                                   | Realisasi Renja SKPD 2021 (n)                                                                                                                                                                                                                                                                                                                                                                                                                                                                                                                  | Realisasi (%) |                                                                                                                                                                                                                                                                                                                                                                                                                             | Realisasi Capaian Program dan Kegiatan s/d tahun berjalan (tahun n)                                                                                                                                                                                                                                                                                     | Tingkat Capaian Realisasi Target Renstra (%) |
| 1    |            | 2                                                             | 3                                                       | 4                                         | 5                                                                                 | 6                                                                                                                                                                                                                                                                                                                                                                                                                                                                                  | 7                                                                                                                                                                                                                                                                                                                                                                                                                                                                                                                                              | 8 = (7/6)     | 9                                                                                                                                                                                                                                                                                                                                                                                                                           | 10=(5+7+9)                                                                                                                                                                                                                                                                                                                                              | 11=(10/4)                                    |
|      |            |                                                               |                                                         |                                           |                                                                                   | <p>Ketenagalistrikan Wilayah Sleman, Yogyakarta, dan Gunungkidul : 1 laporan</p> <ul style="list-style-type: none"> <li>• Pengawasan dan Pengendalian Energi Baru Terbarukan Wilayah Sleman, Yogyakarta, dan Gunungkidul : 1 laporan</li> <li>• Pengawasan dan pengendalian Energi Baru Terbarukan Wilayah Bantul dan Kulon Progo : 1 laporan</li> <li>• Pengawasan dan Pengendalian Pelaksanaan Perizinan Ketenagalistrikan Wilayah Bantul dan Kulon Progo : 1 laporan</li> </ul> | <p>Ketenagalistrikan Wilayah Sleman, Yogyakarta, dan Gunungkidul : 1 laporan dari 1 laporan</p> <ul style="list-style-type: none"> <li>• Pengawasan dan Pengendalian Energi Baru Terbarukan Wilayah Sleman, Yogyakarta, dan Gunungkidul : 1 laporan dari 1 laporan</li> <li>• Pengawasan dan pengendalian Energi Baru Terbarukan Wilayah Bantul dan Kulon Progo : 1 laporan dari 1 laporan</li> <li>• Pengawasan dan Pengendalian Pelaksanaan Perizinan Ketenagalistrikan Wilayah Bantul dan Kulon Progo : 1 laporan dari 1 laporan</li> </ul> |               | <p>Energi Baru Terbarukan Wilayah Sleman, Yogyakarta, dan Gunungkidul : 0 Laporan dari 1 Laporan</p> <ul style="list-style-type: none"> <li>• Pengawasan dan Pengendalian Energi Baru Terbarukan Wilayah Bantul dan Kulon Progo : 0 Laporan dari 1 Laporan</li> <li>• Pengawasan dan Pengendalian Pelaksanaan Perizinan Ketenagalistrikan Wilayah Sleman, Yogyakarta, dan Gunungkidul : 0 Laporan dari 1 Laporan</li> </ul> | <p>Wilayah Sleman, Yogyakarta, dan Gunungkidul : 1 Laporan</p> <ul style="list-style-type: none"> <li>• Pengawasan dan Pengendalian Energi Baru Terbarukan Wilayah Bantul dan Kulon Progo : 1 Laporan</li> <li>• Pengawasan dan Pengendalian Pelaksanaan Perizinan Ketenagalistrikan Wilayah Sleman, Yogyakarta, dan Gunungkidul : 1 Laporan</li> </ul> |                                              |
| 02   |            | Sub Kegiatan Penyusunan Rekomendasi Perizinan dan             |                                                         | 100%                                      | n/a                                                                               | <ul style="list-style-type: none"> <li>• Pengaturan dan Pembinaan Pelaksanaan Perijinan</li> </ul>                                                                                                                                                                                                                                                                                                                                                                                 | <ul style="list-style-type: none"> <li>• Pengaturan dan Pembinaan Pelaksanaan Perijinan</li> </ul>                                                                                                                                                                                                                                                                                                                                                                                                                                             | n/a           | <ul style="list-style-type: none"> <li>• 1. Rekomendasi Teknis Perizinan Ketenagalistrikan di 4 Kabupaten 1 Kota</li> </ul>                                                                                                                                                                                                                                                                                                 | <ul style="list-style-type: none"> <li>• 1. Rekomendasi Teknis Perizinan Ketenagalistrikan di 4 Kabupaten 1 Kota : 1</li> </ul>                                                                                                                                                                                                                         | 100%                                         |

## RANCANGAN AKHIR RENJA PERANGKAT DAERAH TAHUN 2023

| Kode | Keterangan | Usuran/Bidang Usuran Pemerintahan Daerah Dan Program/Kegiatan                   | Indikator Kinerja Program (outcomes)/ Kegiatan (output) | Target Kinerja Capaian Program Tahun 2021 | Realisasi Target Kinerja Hasil Program Dan Keluaran Kegiatan s/d Tahun 2020 (n-1) | Target dan Realisasi Kinerja Program dan Kegiatan Tahun Lalu (n-1) |                                                                        |                                                                                                                                               | Target Program Dan Kegiatan 2022 (Renja SKPD tahun n)                                                                                 | Perkiraan Realisasi Capaian Target Renstra SKPD s/d tahun berjalan(2022)                            |                                              |     |     |     |
|------|------------|---------------------------------------------------------------------------------|---------------------------------------------------------|-------------------------------------------|-----------------------------------------------------------------------------------|--------------------------------------------------------------------|------------------------------------------------------------------------|-----------------------------------------------------------------------------------------------------------------------------------------------|---------------------------------------------------------------------------------------------------------------------------------------|-----------------------------------------------------------------------------------------------------|----------------------------------------------|-----|-----|-----|
|      |            |                                                                                 |                                                         |                                           |                                                                                   | Target Renja SKPD tahun 2021 (n)                                   | Realisasi Renja SKPD 2021 (n)                                          | Realisasi (%)                                                                                                                                 |                                                                                                                                       | Realisasi Capaian Program dan Kegiatan s/d tahun berjalan (tahun n)                                 | Tingkat Capaian Realisasi Target Renstra (%) |     |     |     |
| 1    |            | 2                                                                               | 3                                                       | 4                                         | 5                                                                                 | 6                                                                  | 7                                                                      | 8 = (7/6)                                                                                                                                     | 9                                                                                                                                     | 10=(5+7+9)                                                                                          | 11=(10/4)                                    |     |     |     |
|      |            | Informasi Izin Operasi yang Fasilitas Instalasinya dalam Daerah Provinsi (S90)* |                                                         |                                           |                                                                                   | Ketenagalistrikan di 4 Kabupaten dan 1 Kota : 1 Laporan            | Ketenagalistrikan di 4 Kabupaten dan 1 Kota : 1 Laporan dari 1 Laporan |                                                                                                                                               | : 0 Laporan dari 1 Laporan<br>• 2. Pembinaan Pelaksanaan Perizinan Ketenagalistrikan di 4 Kabupaten 1 Kota : 0 Laporan dari 1 Laporan | Laporan<br>• 2. Pembinaan Pelaksanaan Perizinan Ketenagalistrikan di 4 Kabupaten 1 Kota : 1 Laporan |                                              |     |     |     |
| 2    | 5          | 18                                                                              |                                                         | Semula                                    | <b>PROGRAM PENGELOLAAN AIR TANAH DAN GEOLOGI</b>                                  | Cakupan penyediaan air bersih di daerah sulit air                  | n/a                                                                    | 98 dusun                                                                                                                                      | n/a                                                                                                                                   | n/a                                                                                                 | n/a                                          | n/a | n/a | n/a |
|      |            |                                                                                 |                                                         |                                           |                                                                                   | Rerata penurunan muka air tanah terhadap ketebalan akuifer         | n/a                                                                    | < 20 persen                                                                                                                                   | n/a                                                                                                                                   | n/a                                                                                                 | n/a                                          | n/a | n/a | n/a |
|      |            |                                                                                 |                                                         |                                           |                                                                                   | Penambahan jumlah izin air tanah yang sesuai dengan ketentuan      | n/a                                                                    | 50 Izin                                                                                                                                       | n/a                                                                                                                                   | n/a                                                                                                 | n/a                                          | n/a | n/a | n/a |
|      |            | 003                                                                             |                                                         |                                           | Pengawasan Air Tanah dan Geologi                                                  | Peningkatan tertib izin sesuai dengan ketentuan                    | 100%                                                                   | 1. Pendataan dan Pencatatan Volume Air Tanah untuk Penghitungan NPA di Wilayah Sleman, Yogyakarta, dan Gunungkidul : 1 Laporan dari 1 Laporan | n/a                                                                                                                                   | n/a                                                                                                 | n/a                                          | n/a | n/a | n/a |

## RANCANGAN AKHIR RENJA PERANGKAT DAERAH TAHUN 2023

| Kode | Keterangan | Urusan/Bidang Urusan Pemerintahan Daerah Dan Program/Kegiatan | Indikator Kinerja Program (outcomes)/ Kegiatan (output)  | Target Kinerja Capaian Program Tahun 2021 | Realisasi Target Kinerja Hasil Program Dan Keluaran Kegiatan s/d Tahun 2020 (n-1)                                                                                                                                                                          | Target dan Realisasi Kinerja Program dan Kegiatan Tahun Lalu (n-1) |                               |               | Target Program Dan Kegiatan 2022 (Renja SKPD tahun n) | Perkiraan Realisasi Capaian Target Renstra SKPD s/d tahun berjalan(2022) |                                              |
|------|------------|---------------------------------------------------------------|----------------------------------------------------------|-------------------------------------------|------------------------------------------------------------------------------------------------------------------------------------------------------------------------------------------------------------------------------------------------------------|--------------------------------------------------------------------|-------------------------------|---------------|-------------------------------------------------------|--------------------------------------------------------------------------|----------------------------------------------|
|      |            |                                                               |                                                          |                                           |                                                                                                                                                                                                                                                            | Target Renja SKPD tahun 2021 (n)                                   | Realisasi Renja SKPD 2021 (n) | Realisasi (%) |                                                       | Realisasi Capaian Program dan Kegiatan s/d tahun berjalan (tahun n)      | Tingkat Capaian Realisasi Target Renstra (%) |
| 1    |            | 2                                                             | 3                                                        | 4                                         | 5                                                                                                                                                                                                                                                          | 6                                                                  | 7                             | 8 = (7/6)     | 9                                                     | 10=(5+7+9)                                                               | 11=(10/4)                                    |
|      |            |                                                               |                                                          |                                           | 2. Pengawasan dan Pengendalian Pelaksanaan Perizinan Air Tanah di Wilayah DIY : 2 Laporan dari 2 Laporan<br>3. Pendataan dan Pencatatan Volume Air Tanah untuk Penghitungan NPA di Wilayah Bantul dan Kulon Progo : 1 Laporan dari 1 Laporan               |                                                                    |                               |               |                                                       |                                                                          |                                              |
|      | 004        | Peningkatan Perlindungan Air Tanah dan Geologi                | Rata-rata kondisi muka air tanah tetap pada kondisi <20% | 100%                                      | 1. Pembuatan sumur pantau air tanah dalam : 4 Unit dari 4 Unit<br>2. Monitoring dan Evaluasi Fluktuasi Air Tanah : 1 Laporan dari 1 Laporan<br>3. Pembinaan Pelaksanaan Pemanfaatan Air Tanah di 4 Kabupaten dan 1 Kota (80 Unit Usaha) : 1 Laporan dari 1 | n/a                                                                | n/a                           | n/a           | n/a                                                   | n/a                                                                      | n/a                                          |

## RANCANGAN AKHIR RENJA PERANGKAT DAERAH TAHUN 2023

| Kode | Keterangan | Urusan/Bidang Urusan Pemerintahan Daerah Dan Program/Kegiatan | Indikator Kinerja Program (outcomes)/ Kegiatan (output) | Target Kinerja Capaian Program Tahun 2021 | Realisasi Target Kinerja Hasil Program Dan Keluaran Kegiatan s/d Tahun 2020 (n-1)                                                                                                                                                                                                                                                                                                                                  | Target dan Realisasi Kinerja Program dan Kegiatan Tahun Lalu (n-1) |                               |               | Target Program Dan Kegiatan 2022 (Renja SKPD tahun n) | Perkiraan Realisasi Capaian Target Renstra SKPD s/d tahun berjalan(2022) |                                              |
|------|------------|---------------------------------------------------------------|---------------------------------------------------------|-------------------------------------------|--------------------------------------------------------------------------------------------------------------------------------------------------------------------------------------------------------------------------------------------------------------------------------------------------------------------------------------------------------------------------------------------------------------------|--------------------------------------------------------------------|-------------------------------|---------------|-------------------------------------------------------|--------------------------------------------------------------------------|----------------------------------------------|
|      |            |                                                               |                                                         |                                           |                                                                                                                                                                                                                                                                                                                                                                                                                    | Target Renja SKPD tahun 2021 (n)                                   | Realisasi Renja SKPD 2021 (n) | Realisasi (%) |                                                       | Realisasi Capaian Program dan Kegiatan s/d tahun berjalan (tahun n)      | Tingkat Capaian Realisasi Target Renstra (%) |
| 1    |            | 2                                                             | 3                                                       | 4                                         | 5                                                                                                                                                                                                                                                                                                                                                                                                                  | 6                                                                  | 7                             | 8 = (7/6)     | 9                                                     | 10=(5+7+9)                                                               | 11=(10/4)                                    |
|      |            |                                                               |                                                         |                                           | 4. Laporan Rekomtek Izin Pemanfaatan Air Tanah di 4 Kabupaten dan 1 Kota (120 Unit Usaha) : 1 Laporan dari 1 Laporan                                                                                                                                                                                                                                                                                               |                                                                    |                               |               |                                                       |                                                                          |                                              |
| 001  |            | Pendayagunaan Air Tanah                                       | Cakupan penyediaan air bersih di daerah sulit air       | 100%                                      | 1. Pembangunan Sumur Bor Air Tanah Dalam dan sumur resapan pada Daerah Sulit Air di Kabupaten Gunungkidul (4 Unit dan 80 Unit) : 84 Unit dari 84 Unit<br>2. Survey Eksplorasi Detail Air Tanah di Kabupaten Gunungkidul (50 Lokasi) : 1 Dokumen dari 1 Dokumen<br>3. Survey Eksplorasi Detail Air Tanah di Kabupaten Kulonprogo (39 Lokasi) : 1 Dokumen dari 1 Dokumen<br>4. Survey Eksplorasi Detail Air Tanah di | n/a                                                                | n/a                           | n/a           | n/a                                                   | n/a                                                                      | n/a                                          |

## RANCANGAN AKHIR RENJA PERANGKAT DAERAH TAHUN 2023

| Kode | Keterangan | Urusan/Bidang Urusan Pemerintahan Daerah Dan Program/Kegiatan | Indikator Kinerja Program (outcomes)/ Kegiatan (output) | Target Kinerja Capaian Program Tahun 2021 | Realisasi Target Kinerja Hasil Program Dan Keluaran Kegiatan s/d Tahun 2020 (n-1)                                                                                                                                                                                                                                                                                                                                                                                                                                                                                                                | Target dan Realisasi Kinerja Program dan Kegiatan Tahun Lalu (n-1) |                               |               | Target Program Dan Kegiatan 2022 (Renja SKPD tahun n) | Perkiraan Realisasi Capaian Target Renstra SKPD s/d tahun berjalan(2022) |                                              |
|------|------------|---------------------------------------------------------------|---------------------------------------------------------|-------------------------------------------|--------------------------------------------------------------------------------------------------------------------------------------------------------------------------------------------------------------------------------------------------------------------------------------------------------------------------------------------------------------------------------------------------------------------------------------------------------------------------------------------------------------------------------------------------------------------------------------------------|--------------------------------------------------------------------|-------------------------------|---------------|-------------------------------------------------------|--------------------------------------------------------------------------|----------------------------------------------|
|      |            |                                                               |                                                         |                                           |                                                                                                                                                                                                                                                                                                                                                                                                                                                                                                                                                                                                  | Target Renja SKPD tahun 2021 (n)                                   | Realisasi Renja SKPD 2021 (n) | Realisasi (%) |                                                       | Realisasi Capaian Program dan Kegiatan s/d tahun berjalan (tahun n)      | Tingkat Capaian Realisasi Target Renstra (%) |
| 1    |            | 2                                                             | 3                                                       | 4                                         | 5                                                                                                                                                                                                                                                                                                                                                                                                                                                                                                                                                                                                | 6                                                                  | 7                             | 8 = (7/6)     | 9                                                     | 10=(5+7+9)                                                               | 11=(10/4)                                    |
|      |            |                                                               |                                                         |                                           | Kabupaten Sleman (10 Lokasi) : 1 Dokumen dari 1 Dokumen<br>5. Pembangunan Sumur Bor Air Tanah Dalam dan sumur resapan pada Daerah Sulit Air di Kabupaten Sleman (6 Unit dan 120 Unit) : 125 Unit dari 126 Unit<br>6. Survey Eksplorasi Detail Air Tanah pada Daerah Sulit Air Non Prioritas Utama (20 Lokasi) : 1 Dokumen dari 1 Dokumen<br>7. Pembangunan Sumur Bor Air Tanah Dalam dan sumur resapan pada Daerah Sulit Air di Kabupaten Bantul (4 Unit dan 80 Unit) : 84 Unit dari 84 Unit<br>8. Survey Eksplorasi Detail Air Tanah di Kabupaten Bantul (31 Lokasi) : 1 Dokumen dari 1 Dokumen |                                                                    |                               |               |                                                       |                                                                          |                                              |

## RANCANGAN AKHIR RENJA PERANGKAT DAERAH TAHUN 2023

| Kode | Keterangan | Usuran/Bidang Usuran Pemerintahan Daerah Dan Program/Kegiatan                                               | Indikator Kinerja Program (outcomes)/ Kegiatan (output)                                                                           | Target Kinerja Capaian Program Tahun 2021 | Realisasi Target Kinerja Hasil Program Dan Keluaran Kegiatan s/d Tahun 2020 (n-1) | Target dan Realisasi Kinerja Program dan Kegiatan Tahun Lalu (n-1)                                                                                                                                                                                                                                                                                                                |                                                                                                                                                                                                                                                                                                                                                                                                      |               | Target Program Dan Kegiatan 2022 (Renja SKPD tahun n)                                                                                                                                                                                                                                                                  | Perkiraan Realisasi Capaian Target Renstra SKPD s/d tahun berjalan(2022)                                                                                                                                                                                                                                                                 |                                              |
|------|------------|-------------------------------------------------------------------------------------------------------------|-----------------------------------------------------------------------------------------------------------------------------------|-------------------------------------------|-----------------------------------------------------------------------------------|-----------------------------------------------------------------------------------------------------------------------------------------------------------------------------------------------------------------------------------------------------------------------------------------------------------------------------------------------------------------------------------|------------------------------------------------------------------------------------------------------------------------------------------------------------------------------------------------------------------------------------------------------------------------------------------------------------------------------------------------------------------------------------------------------|---------------|------------------------------------------------------------------------------------------------------------------------------------------------------------------------------------------------------------------------------------------------------------------------------------------------------------------------|------------------------------------------------------------------------------------------------------------------------------------------------------------------------------------------------------------------------------------------------------------------------------------------------------------------------------------------|----------------------------------------------|
|      |            |                                                                                                             |                                                                                                                                   |                                           |                                                                                   | Target Renja SKPD tahun 2021 (n)                                                                                                                                                                                                                                                                                                                                                  | Realisasi Renja SKPD 2021 (n)                                                                                                                                                                                                                                                                                                                                                                        | Realisasi (%) |                                                                                                                                                                                                                                                                                                                        | Realisasi Capaian Program dan Kegiatan s/d tahun berjalan (tahun n)                                                                                                                                                                                                                                                                      | Tingkat Capaian Realisasi Target Renstra (%) |
| 1    |            | 2                                                                                                           | 3                                                                                                                                 | 4                                         | 5                                                                                 | 6                                                                                                                                                                                                                                                                                                                                                                                 | 7                                                                                                                                                                                                                                                                                                                                                                                                    | 8 = (7/6)     | 9                                                                                                                                                                                                                                                                                                                      | 10=(5+7+9)                                                                                                                                                                                                                                                                                                                               | 11=(10/4)                                    |
| 3029 | Menjadi    | PROGRAM PENGELOLAAN ASPEK KE GEOLOGIAN (P90)*                                                               | 1. Rerata penurunan muka air tanah terhadap ketebalan akuifer<br>2. Penambahan jumlah izin air tanah yang sesuai dengan ketentuan | 100%                                      | n/a                                                                               | 1. <20 %<br>2. 60 izin                                                                                                                                                                                                                                                                                                                                                            | 1. <20 %<br>2. 60 izin                                                                                                                                                                                                                                                                                                                                                                               | 100%          | 1. <20 %<br>2. 75 izin                                                                                                                                                                                                                                                                                                 | 1. <20 %<br>2. 75 izin                                                                                                                                                                                                                                                                                                                   | 100%                                         |
| 1.01 |            | Kegiatan Penetapan Zona Konservasi Air Tanah pada Cekungan Air Tanah dalam Daerah Provinsi (K90)*           | Terkendalnya fluktuasi air tanah                                                                                                  | 100%                                      | n/a                                                                               | Terkendalnya fluktuasi air tanah : 20%                                                                                                                                                                                                                                                                                                                                            | Terkendalnya fluktuasi air tanah : 20%                                                                                                                                                                                                                                                                                                                                                               | 100%          | Rerata penurunan muka air tanah terhadap ketebalan akuifer (kurang dari) : 20%                                                                                                                                                                                                                                         | Rerata penurunan muka air tanah terhadap ketebalan akuifer (kurang dari) : 20%                                                                                                                                                                                                                                                           | 100%                                         |
| 03   |            | Sub Kegiatan Pengendalian dan Pengawasan Pemanfaatan Zona Konservasi Air Tanah pada Cekung Air Tanah (S90)* |                                                                                                                                   | 100%                                      | n/a                                                                               | <ul style="list-style-type: none"> <li>Monitoring dan Evaluasi Fluktuasi Air Tanah : 1 Laporan</li> <li>Rekomendasi Teknis Izin Penggunaan Air Tanah di 4 Kabupaten dan 1 Kota : 1 Laporan</li> <li>Pembinaan Pelaksanaan Penggunaan Air Tanah : 1 Laporan</li> <li>Perbaikan/Pemeliharaan AWLR dan sumur pantau air tanah dalam : 1 paket</li> <li>Potensi Peruntukan</li> </ul> | <ul style="list-style-type: none"> <li>Monitoring dan Evaluasi Fluktuasi Air Tanah : 1 Laporan dari 1 Laporan</li> <li>Rekomendasi Teknis Izin Penggunaan Air Tanah di 4 Kabupaten dan 1 Kota : 1 Laporan dari 1 Laporan</li> <li>Pembinaan Pelaksanaan Penggunaan Air Tanah : 1 Laporan dari 1 Laporan</li> <li>Perbaikan/Pemeliharaan AWLR dan sumur pantau air tanah dalam : 1 Laporan</li> </ul> | 100%          | <ul style="list-style-type: none"> <li>Rekomendasi Teknis Izin Penggunaan Air Tanah di 4 Kabupaten dan 1 Kota : 0 Laporan dari 1 Laporan</li> <li>Monitoring dan Evaluasi Fluktuasi Air Tanah : 0 Laporan dari 1 Laporan</li> <li>Pemeliharaan AWLR dan sumur pantau air tanah dalam : 0 Paket dari 1 Paket</li> </ul> | <ul style="list-style-type: none"> <li>Rekomendasi Teknis Izin Penggunaan Air Tanah di 4 Kabupaten dan 1 Kota : 1 Laporan</li> <li>Monitoring dan Evaluasi Fluktuasi Air Tanah : 1 Laporan</li> <li>Pemeliharaan AWLR dan sumur pantau air tanah dalam : 1 Paket</li> <li>Review Kajian Nilai Perolehan Air Tanah : 1 Dokumen</li> </ul> | 100%                                         |



## RANCANGAN AKHIR RENJA PERANGKAT DAERAH TAHUN 2023

| Kode | Keterangan | Urusan/Bidang Urusan Pemerintahan Daerah Dan Program/Kegiatan                                                                        | Indikator Kinerja Program (outcomes)/ Kegiatan (output) | Target Kinerja Capaian Program Tahun 2021 | Realisasi Target Kinerja Hasil Program Dan Keluaran Kegiatan s/d Tahun 2020 (n-1) | Target dan Realisasi Kinerja Program dan Kegiatan Tahun Lalu (n-1)                                                                                   |                                                                                                                                                                                                                              |               | Target Program Dan Kegiatan 2022 (Renja SKPD tahun n)                                                                                                                                                                                                                       | Perkiraan Realisasi Capaian Target Renstra SKPD s/d tahun berjalan(2022)                                                                           |                                              |
|------|------------|--------------------------------------------------------------------------------------------------------------------------------------|---------------------------------------------------------|-------------------------------------------|-----------------------------------------------------------------------------------|------------------------------------------------------------------------------------------------------------------------------------------------------|------------------------------------------------------------------------------------------------------------------------------------------------------------------------------------------------------------------------------|---------------|-----------------------------------------------------------------------------------------------------------------------------------------------------------------------------------------------------------------------------------------------------------------------------|----------------------------------------------------------------------------------------------------------------------------------------------------|----------------------------------------------|
|      |            |                                                                                                                                      |                                                         |                                           |                                                                                   | Target Renja SKPD tahun 2021 (n)                                                                                                                     | Realisasi Renja SKPD 2021 (n)                                                                                                                                                                                                | Realisasi (%) |                                                                                                                                                                                                                                                                             | Realisasi Capaian Program dan Kegiatan s/d tahun berjalan (tahun n)                                                                                | Tingkat Capaian Realisasi Target Renstra (%) |
| 1    |            | 2                                                                                                                                    | 3                                                       | 4                                         | 5                                                                                 | 6                                                                                                                                                    | 7                                                                                                                                                                                                                            | 8 = (7/6)     | 9                                                                                                                                                                                                                                                                           | 10=(5+7+9)                                                                                                                                         | 11=(10/4)                                    |
|      |            |                                                                                                                                      |                                                         |                                           |                                                                                   | Pemanfaatan Air Tanah Non Kawasan Karst di KabupatenGunungkidul : 1 Dokumen                                                                          | <ul style="list-style-type: none"> <li>sumur pantau air tanah dalam : 1 paket dari 1 paket</li> <li>Potensi Peruntukan Pemanfaatan Air Tanah Non Kawasan Karst di KabupatenGunungkidul : 1 Dokumen dari 1 Dokumen</li> </ul> |               | <ul style="list-style-type: none"> <li>Review Kajian Nilai Perolehan Air Tanah : 0 Dokumen dari 1 Dokumen</li> <li>Pembinaan Pelaksanaan Penggunaan Air Tanah : - Pembinaan kepada pelaku perusahaan air tanah - Penetapan Nilai Perolehan Air Tanah : 1 Laporan</li> </ul> |                                                                                                                                                    |                                              |
| 1.02 |            | Kegiatan Penatausahaan Izin Pengeboran, Izin Penggalian, Izin Pemakaian, dan Izin Pengusahaan Air Tanah dalam Daerah Provinsi (K90)* | Terkelolanya Pelaksanaan Perizinan Air Tanah            | 100%                                      | n/a                                                                               | Terkelolanya Pelaksanaan Perizinan Air Tanah : 60 izin sesuai ketentuan                                                                              | Terkelolanya Pelaksanaan Perizinan Air Tanah : 60 izin sesuai ketentuan                                                                                                                                                      | 100%          | Penambahan jumlah izin air tanah yang sesuai dengan ketentuan : 75 izin sesuai ketentuan                                                                                                                                                                                    | Penambahan jumlah izin air tanah yang sesuai dengan ketentuan : 75 izin sesuai ketentuan                                                           | 100%                                         |
|      | 03         | Sub Kegiatan Pengendalian dan Pengawasan Pelaksanaan Perizinan Pengeboran, Penggalian,                                               |                                                         | 100%                                      | n/a                                                                               | <ul style="list-style-type: none"> <li>Pendataan Pengguna Air Tanah Belum Berizin Wilayah Sleman, Yogyakarta, dan Gunungkidul : 1 Dokumen</li> </ul> | <ul style="list-style-type: none"> <li>Pendataan Pengguna Air Tanah Belum Berizin Wilayah Sleman, Yogyakarta, dan Gunungkidul : 1 Dokumen dari 1</li> </ul>                                                                  | 100%          | <ul style="list-style-type: none"> <li>Pendataan dan Pencatatan Volume Air Tanah untuk Penghitungan NPA Wilayah</li> </ul>                                                                                                                                                  | <ul style="list-style-type: none"> <li>Pendataan dan Pencatatan Volume Air Tanah untuk Penghitungan NPA Wilayah Sleman, Yogyakarta, dan</li> </ul> | 100%                                         |

## RANCANGAN AKHIR RENJA PERANGKAT DAERAH TAHUN 2023

| Kode | Keterangan | Urusan/Bidang Urusan Pemerintahan Daerah Dan Program/Kegiatan | Indikator Kinerja Program (outcomes)/ Kegiatan (output) | Target Kinerja Capaian Program Tahun 2021 | Realisasi Target Kinerja Hasil Program Dan Keluaran Kegiatan s/d Tahun 2020 (n-1) | Target dan Realisasi Kinerja Program dan Kegiatan Tahun Lalu (n-1)                                                                                                                                                                                                                                                                                                                                                                                                                                                                                                                               |                                                                                                                                                                                                                                                                                                                                                                                                                                                                                                                                                                                  |               | Target Program Dan Kegiatan 2022 (Renja SKPD tahun n)                                                                                                                                                                                                                                                                                                                                                                                                                                                                                 | Perkiraan Realisasi Capaian Target Renstra SKPD s/d tahun berjalan(2022)                                                                                                                                                                                                                                                                                                                                                                          |                                              |
|------|------------|---------------------------------------------------------------|---------------------------------------------------------|-------------------------------------------|-----------------------------------------------------------------------------------|--------------------------------------------------------------------------------------------------------------------------------------------------------------------------------------------------------------------------------------------------------------------------------------------------------------------------------------------------------------------------------------------------------------------------------------------------------------------------------------------------------------------------------------------------------------------------------------------------|----------------------------------------------------------------------------------------------------------------------------------------------------------------------------------------------------------------------------------------------------------------------------------------------------------------------------------------------------------------------------------------------------------------------------------------------------------------------------------------------------------------------------------------------------------------------------------|---------------|---------------------------------------------------------------------------------------------------------------------------------------------------------------------------------------------------------------------------------------------------------------------------------------------------------------------------------------------------------------------------------------------------------------------------------------------------------------------------------------------------------------------------------------|---------------------------------------------------------------------------------------------------------------------------------------------------------------------------------------------------------------------------------------------------------------------------------------------------------------------------------------------------------------------------------------------------------------------------------------------------|----------------------------------------------|
|      |            |                                                               |                                                         |                                           |                                                                                   | Target Renja SKPD tahun 2021 (n)                                                                                                                                                                                                                                                                                                                                                                                                                                                                                                                                                                 | Realisasi Renja SKPD 2021 (n)                                                                                                                                                                                                                                                                                                                                                                                                                                                                                                                                                    | Realisasi (%) |                                                                                                                                                                                                                                                                                                                                                                                                                                                                                                                                       | Realisasi Capaian Program dan Kegiatan s/d tahun berjalan (tahun n)                                                                                                                                                                                                                                                                                                                                                                               | Tingkat Capaian Realisasi Target Renstra (%) |
| 1    |            | 2                                                             | 3                                                       | 4                                         | 5                                                                                 | 6                                                                                                                                                                                                                                                                                                                                                                                                                                                                                                                                                                                                | 7                                                                                                                                                                                                                                                                                                                                                                                                                                                                                                                                                                                | 8 = (7/6)     | 9                                                                                                                                                                                                                                                                                                                                                                                                                                                                                                                                     | 10=(5+7+9)                                                                                                                                                                                                                                                                                                                                                                                                                                        | 11=(10/4)                                    |
|      |            | Pemakaian dan Pengusahaan Air Tanah (S90)*                    |                                                         |                                           |                                                                                   | <ul style="list-style-type: none"> <li>• Pendataan Pengguna Air Tanah Belum Berizin Wilayah Bantul dan Kulon Progo : 1 Dokumen</li> <li>• Pengawasan dan Pengendalian Pelaksanaan Perizinan Air Tanah Wilayah Bantul dan Kulon Progo : 1 Laporan</li> <li>• Pengelolaan Aplikasi E-Pengawasan dan E-Pelaporan Perizinan Air Tanah BP3ESDM DIY : 1 Aplikasi</li> <li>• Pengawasan dan Pengendalian Pelaksanaan Perizinan Air Tanah Wilayah Sleman, Yogyakarta, dan Gunungkidul : 1 Laporan</li> <li>• Workshop Perizinan Air Tanah : 1 Kali</li> <li>• Pendataan dan Pencatatan volume</li> </ul> | <p>Dokumen</p> <ul style="list-style-type: none"> <li>• Pendataan Pengguna Air Tanah Belum Berizin Wilayah Bantul dan Kulon Progo : 1 Dokumen dari 1 Dokumen</li> <li>• Pengawasan dan Pengendalian Pelaksanaan Perizinan Air Tanah Wilayah Bantul dan Kulon Progo : 1 Laporan dari 1 Laporan</li> <li>• Pengelolaan Aplikasi E-Pengawasan dan E-Pelaporan Perizinan Air Tanah BP3ESDM DIY : 1 Aplikasi dari 1 Aplikasi</li> <li>• Pengawasan dan Pengendalian Pelaksanaan Perizinan Air Tanah Wilayah Sleman, Yogyakarta, dan Gunungkidul : 1 Laporan dari 1 Laporan</li> </ul> |               | <p>Sleman, Yogyakarta, dan Gunungkidul : 0 Laporan dari 1 Laporan</p> <ul style="list-style-type: none"> <li>• Pemantauan, Pengendalian, dan Evaluasi Pengelolaan Air Tanah Wilayah Bantul dan Kulon Progo : 0 Laporan dari 1 Laporan</li> <li>• Pendataan dan Pencatatan Volume Air Tanah untuk Penghitungan NPA Wilayah Bantul dan Kulon Progo : 0 Laporan dari 1 Laporan</li> <li>• Pemantauan, Pengendalian, dan Evaluasi Pengelolaan Air Tanah Wilayah Sleman, Yogyakarta, dan Gunungkidul : 0 Laporan dari 1 Laporan</li> </ul> | <p>Gunungkidul : 1 Laporan</p> <ul style="list-style-type: none"> <li>• Pemantauan, Pengendalian, dan Evaluasi Pengelolaan Air Tanah Wilayah Bantul dan Kulon Progo : 1 Laporan</li> <li>• Pendataan dan Pencatatan Volume Air Tanah untuk Penghitungan NPA Wilayah Bantul dan Kulon Progo : 1 Laporan</li> <li>• Pemantauan, Pengendalian, dan Evaluasi Pengelolaan Air Tanah Wilayah Sleman, Yogyakarta, dan Gunungkidul : 1 Laporan</li> </ul> |                                              |

## RANCANGAN AKHIR RENJA PERANGKAT DAERAH TAHUN 2023

| Kode | Keterangan | Urusan/Bidang Urusan Pemerintahan Daerah Dan Program/Kegiatan | Indikator Kinerja Program (outcomes)/ Kegiatan (output) | Target Kinerja Capaian Program Tahun 2021 | Realisasi Target Kinerja Hasil Program Dan Keluaran Kegiatan s/d Tahun 2020 (n-1) | Target dan Realisasi Kinerja Program dan Kegiatan Tahun Lalu (n-1)                                                                                                                                                                                          |                                                                                                                                                                                                                                                                                                                                                                                                |               | Target Program Dan Kegiatan 2022 (Renja SKPD tahun n) | Perkiraan Realisasi Capaian Target Renstra SKPD s/d tahun berjalan(2022) |                                              |     |     |
|------|------------|---------------------------------------------------------------|---------------------------------------------------------|-------------------------------------------|-----------------------------------------------------------------------------------|-------------------------------------------------------------------------------------------------------------------------------------------------------------------------------------------------------------------------------------------------------------|------------------------------------------------------------------------------------------------------------------------------------------------------------------------------------------------------------------------------------------------------------------------------------------------------------------------------------------------------------------------------------------------|---------------|-------------------------------------------------------|--------------------------------------------------------------------------|----------------------------------------------|-----|-----|
|      |            |                                                               |                                                         |                                           |                                                                                   | Target Renja SKPD tahun 2021 (n)                                                                                                                                                                                                                            | Realisasi Renja SKPD 2021 (n)                                                                                                                                                                                                                                                                                                                                                                  | Realisasi (%) |                                                       | Realisasi Capaian Program dan Kegiatan s/d tahun berjalan (tahun n)      | Tingkat Capaian Realisasi Target Renstra (%) |     |     |
| 1    |            | 2                                                             | 3                                                       | 4                                         | 5                                                                                 | 6                                                                                                                                                                                                                                                           | 7                                                                                                                                                                                                                                                                                                                                                                                              | 8 = (7/6)     | 9                                                     | 10=(5+7+9)                                                               | 11=(10/4)                                    |     |     |
|      |            |                                                               |                                                         |                                           |                                                                                   | air tanah untuk Penghitungan NPA Wilayah Sleman, Yogyakarta, dan Gunungkidul : 1 Laporan<br><ul style="list-style-type: none"> <li>• Pendataan dan Pencatatan Volume Air Tanah untuk Penghitungan NPA Wilayah Bantul dan Kulon Progo : 1 Laporan</li> </ul> | <ul style="list-style-type: none"> <li>• Workshop Perizinan Air Tanah : 1 Kali dari 1 Kali</li> <li>• Pendataan dan Pencatatan volume air tanah untuk Penghitungan NPA Wilayah Sleman, Yogyakarta, dan Gunungkidul : 1 Laporan dari 1 Laporan</li> <li>• Pendataan dan Pencatatan Volume Air Tanah untuk Penghitungan NPA Wilayah Bantul dan Kulon Progo : 1 Laporan dari 1 Laporan</li> </ul> |               | Laporan                                               |                                                                          |                                              |     |     |
| 2    | 5          | 19                                                            |                                                         | Semula                                    | PROGRAM PENGELOLAAN PERTAMBANGAN                                                  | Penambahan jumlah izin usaha pertambangan yang baik dan benar                                                                                                                                                                                               | n/a                                                                                                                                                                                                                                                                                                                                                                                            | 29 Izin       | n/a                                                   | n/a                                                                      | n/a                                          | n/a | n/a |
|      |            |                                                               |                                                         |                                           |                                                                                   | Persentase Pengusahaan Kawasan Peruntukan Pertambangan                                                                                                                                                                                                      | n/a                                                                                                                                                                                                                                                                                                                                                                                            | 7,686 %       | n/a                                                   | n/a                                                                      | n/a                                          | n/a | n/a |

## RANCANGAN AKHIR RENJA PERANGKAT DAERAH TAHUN 2023

| Kode | Keterangan | Urusan/Bidang Urusan Pemerintahan Daerah Dan Program/Kegiatan | Indikator Kinerja Program (outcomes)/ Kegiatan (output)       | Target Kinerja Capaian Program Tahun 2021 | Realisasi Target Kinerja Hasil Program Dan Keluaran Kegiatan s/d Tahun 2020 (n-1)                                                                                                                                                                                                                                                                                                                                                                                                                             | Target dan Realisasi Kinerja Program dan Kegiatan Tahun Lalu (n-1) |                               |               | Target Program Dan Kegiatan 2022 (Renja SKPD tahun n) | Perkiraan Realisasi Capaian Target Renstra SKPD s/d tahun berjalan(2022) |                                              |
|------|------------|---------------------------------------------------------------|---------------------------------------------------------------|-------------------------------------------|---------------------------------------------------------------------------------------------------------------------------------------------------------------------------------------------------------------------------------------------------------------------------------------------------------------------------------------------------------------------------------------------------------------------------------------------------------------------------------------------------------------|--------------------------------------------------------------------|-------------------------------|---------------|-------------------------------------------------------|--------------------------------------------------------------------------|----------------------------------------------|
|      |            |                                                               |                                                               |                                           |                                                                                                                                                                                                                                                                                                                                                                                                                                                                                                               | Target Renja SKPD tahun 2021 (n)                                   | Realisasi Renja SKPD 2021 (n) | Realisasi (%) |                                                       | Realisasi Capaian Program dan Kegiatan s/d tahun berjalan (tahun n)      | Tingkat Capaian Realisasi Target Renstra (%) |
| 1    |            | 2                                                             | 3                                                             | 4                                         | 5                                                                                                                                                                                                                                                                                                                                                                                                                                                                                                             | 6                                                                  | 7                             | 8 = (7/6)     | 9                                                     | 10=(5+7+9)                                                               | 11=(10/4)                                    |
| 002  |            | Pengawasan dan Pengendalian Pengusahaan Pertambangan          | Penambahan jumlah izin usaha pertambangan yang baik dan benar | n/a                                       | 1. Operasional Inspektur Tambang : 1 Dokumen dari 1 Dokumen<br>2. Pendataan dan Penghitungan Volume Produksi Usaha Pertambangan Wilayah Sleman, Yogyakarta, & Gunungkidul : 1 Laporan dari 1 Laporan<br>3. Pengawasan dan Pengendalian Usaha Pertambangan : 2 Laporan dari 2 Laporan<br>4. Pendataan dan Penghitungan Volume Produksi Usaha Pertambangan Wilayah Bantul & Kulon Progo : 1 Laporan dari 1 Laporan<br>5. Penyusunan E-Pelaporan Perizinan Pertambangan BP3ESDM DIY : 1 Aplikasi dari 1 Aplikasi | n/a                                                                | n/a                           | n/a           | n/a                                                   | n/a                                                                      | n/a                                          |
| 001  |            | Pengaturan dan Pembinaan Pengusahaan Pertambangan             | Persentase Pengusahaan Kawasan Peruntukan Pertambangan        | 100%                                      | 1. Penyusunan Dokumen Lingkungan untuk kegiatan Pertambangan Rakyat di 2 Kabupaten ( Gunungkidul, Bantul) : 2                                                                                                                                                                                                                                                                                                                                                                                                 | n/a                                                                | n/a                           | n/a           | n/a                                                   | n/a                                                                      | n/a                                          |

## RANCANGAN AKHIR RENJA PERANGKAT DAERAH TAHUN 2023

| Kode | Keterangan | Urusan/Bidang Urusan Pemerintahan Daerah Dan Program/Kegiatan                                                                                              | Indikator Kinerja Program (outcomes)/ Kegiatan (output)       | Target Kinerja Capaian Program Tahun 2021 | Realisasi Target Kinerja Hasil Program Dan Keluaran Kegiatan s/d Tahun 2020 (n-1)                                                                                                                    | Target dan Realisasi Kinerja Program dan Kegiatan Tahun Lalu (n-1)                       |                                                                                          |               | Target Program Dan Kegiatan 2022 (Renja SKPD tahun n)                      | Perkiraan Realisasi Capaian Target Renstra SKPD s/d tahun berjalan(2022)   |                                              |
|------|------------|------------------------------------------------------------------------------------------------------------------------------------------------------------|---------------------------------------------------------------|-------------------------------------------|------------------------------------------------------------------------------------------------------------------------------------------------------------------------------------------------------|------------------------------------------------------------------------------------------|------------------------------------------------------------------------------------------|---------------|----------------------------------------------------------------------------|----------------------------------------------------------------------------|----------------------------------------------|
|      |            |                                                                                                                                                            |                                                               |                                           |                                                                                                                                                                                                      | Target Renja SKPD tahun 2021 (n)                                                         | Realisasi Renja SKPD 2021 (n)                                                            | Realisasi (%) |                                                                            | Realisasi Capaian Program dan Kegiatan s/d tahun berjalan (tahun n)        | Tingkat Capaian Realisasi Target Renstra (%) |
| 1    |            | 2                                                                                                                                                          | 3                                                             | 4                                         | 5                                                                                                                                                                                                    | 6                                                                                        | 7                                                                                        | 8 = (7/6)     | 9                                                                          | 10=(5+7+9)                                                                 | 11=(10/4)                                    |
|      |            |                                                                                                                                                            |                                                               |                                           | Dokumen dari 2 Dokumen<br>2. Pembinaan Pelaksanaan Usaha Pertambangan (60 Unit Usaha) : 1 Laporan dari 1 Laporan<br>3. Rekomendasi Teknis Izin Usaha Pertambangan : 60 Unit Usaha dari 60 Unit Usaha |                                                                                          |                                                                                          |               |                                                                            |                                                                            |                                              |
| 3029 | Menjadi    | PROGRAM PENGELOLAAN MINERAL DAN BATUBARA                                                                                                                   | Penambahan Jumlah Izin Usaha Pertambangan Yang Baik dan Benar | 100%                                      | n/a                                                                                                                                                                                                  | 33 izin                                                                                  | 33 izin                                                                                  | 100%          | 40 izin                                                                    | 40 izin                                                                    | 100%                                         |
| 1.04 |            | Kegiatan Penatausahaan Izin Pertambangan Rakyat untuk Komoditas Mineral Logam, Batubara, Mineral Bukan Logam, dan Batuan dalam Wilayah Pertambangan Rakyat | Terkelolanya Pelaksanaan Perizinan Pertambangan               | 100%                                      | n/a                                                                                                                                                                                                  | Penambahan Jumlah Izin Usaha Pertambangan yang Baik dan Benar : 33 izin sesuai ketentuan | Penambahan Jumlah Izin Usaha Pertambangan yang Baik dan Benar : 33 izin sesuai ketentuan | 100%          | Terkelolanya Pelaksanaan Perizinan Pertambangan : 40 izin sesuai ketentuan | Terkelolanya Pelaksanaan Perizinan Pertambangan : 40 izin sesuai ketentuan | 100%                                         |

## RANCANGAN AKHIR RENJA PERANGKAT DAERAH TAHUN 2023

| Kode | Keterangan | Urusan/Bidang Urusan Pemerintahan Daerah Dan Program/Kegiatan                                                                                                                                                 | Indikator Kinerja Program (outcomes)/ Kegiatan (output) | Target Kinerja Capaian Program Tahun 2021 | Realisasi Target Kinerja Hasil Program Dan Keluaran Kegiatan s/d Tahun 2020 (n-1) | Target dan Realisasi Kinerja Program dan Kegiatan Tahun Lalu (n-1)                                                                                                                                                                                                                                                                                                                                                                                                                                              |                                                                                                                                                                                                                                                                                                                                                                                                                                                                                                                               |               | Target Program Dan Kegiatan 2022 (Renja SKPD tahun n)                                                                                                                                                                                                                                                                                                                                                                               | Perkiraan Realisasi Capaian Target Renstra SKPD s/d tahun berjalan(2022)                                                                                                                                                                                                                                                                                                                        |                                              |
|------|------------|---------------------------------------------------------------------------------------------------------------------------------------------------------------------------------------------------------------|---------------------------------------------------------|-------------------------------------------|-----------------------------------------------------------------------------------|-----------------------------------------------------------------------------------------------------------------------------------------------------------------------------------------------------------------------------------------------------------------------------------------------------------------------------------------------------------------------------------------------------------------------------------------------------------------------------------------------------------------|-------------------------------------------------------------------------------------------------------------------------------------------------------------------------------------------------------------------------------------------------------------------------------------------------------------------------------------------------------------------------------------------------------------------------------------------------------------------------------------------------------------------------------|---------------|-------------------------------------------------------------------------------------------------------------------------------------------------------------------------------------------------------------------------------------------------------------------------------------------------------------------------------------------------------------------------------------------------------------------------------------|-------------------------------------------------------------------------------------------------------------------------------------------------------------------------------------------------------------------------------------------------------------------------------------------------------------------------------------------------------------------------------------------------|----------------------------------------------|
|      |            |                                                                                                                                                                                                               |                                                         |                                           |                                                                                   | Target Renja SKPD tahun 2021 (n)                                                                                                                                                                                                                                                                                                                                                                                                                                                                                | Realisasi Renja SKPD 2021 (n)                                                                                                                                                                                                                                                                                                                                                                                                                                                                                                 | Realisasi (%) |                                                                                                                                                                                                                                                                                                                                                                                                                                     | Realisasi Capaian Program dan Kegiatan s/d tahun berjalan (tahun n)                                                                                                                                                                                                                                                                                                                             | Tingkat Capaian Realisasi Target Renstra (%) |
| 1    |            | 2                                                                                                                                                                                                             | 3                                                       | 4                                         | 5                                                                                 | 6                                                                                                                                                                                                                                                                                                                                                                                                                                                                                                               | 7                                                                                                                                                                                                                                                                                                                                                                                                                                                                                                                             | 8 = (7/6)     | 9                                                                                                                                                                                                                                                                                                                                                                                                                                   | 10=(5+7+9)                                                                                                                                                                                                                                                                                                                                                                                      | 11=(10/4)                                    |
| 03   |            | Sub Kegiatan Penyusunan dan Perumusan Rekomendasi Perizinan dan Informasi Izin Pertambangan Rakyat untuk Komoditas Mineral Logam, Batubara, Mineral Bukan Logam, dan Batuan dalam Wilayah Pertambangan Rakyat |                                                         | 100%                                      | n/a                                                                               | <ul style="list-style-type: none"> <li>Penyusunan Dokumen Lingkungan untuk kegiatan Pertambangan Rakyat di Kabupaten Kulonprogo : 1 dokumen</li> <li>Pembinaan Pelaksanaan Usaha Pertambangan : 1 laporan</li> <li>Penyusunan Penetapan Harga Patokan Penjualan Mineral Bukan Logam dan Batuan di DIY : 1 dokumen</li> <li>Rekomendasi Teknis /Persetujuan izin Usaha Pertambangan : 1 laporan</li> <li>Penyusunan Rencana Reklamasi dan Rencana Pasca Tambang untuk kegiatan Pertambangan Rakyat di</li> </ul> | <ul style="list-style-type: none"> <li>Penyusunan Dokumen Lingkungan untuk kegiatan Pertambangan Rakyat di Kabupaten Kulonprogo : 1 dokumen dari 1 dokumen</li> <li>Pembinaan Pelaksanaan Usaha Pertambangan : 1 laporan dari 1 laporan</li> <li>Penyusunan Penetapan Harga Patokan Penjualan Mineral Bukan Logam dan Batuan di DIY : 1 dokumen dari 1 dokumen</li> <li>Rekomendasi Teknis /Persetujuan izin Usaha Pertambangan : 1 laporan dari 1 laporan</li> <li>Penyusunan Rencana Reklamasi dan Rencana Pasca</li> </ul> | 100%          | <ul style="list-style-type: none"> <li>Penyusunan Penetapan Harga Patokan Penjualan Mineral Bukan Logam dan Batuan di DIY : 0 dokumen dari 1 dokumen</li> <li>Rekomendasi Teknis/Persetujuan n Izin Usaha Pertambangan : 0 rekomendasi dari 60 rekomendasi</li> <li>Pembinaan Pelaksanaan Usaha Pertambangan : 1 dokumen</li> <li>Penyusunan Revisi Peraturan Gubernur terkait Pengelolaan Pertambangan : 3 draft Pergub</li> </ul> | <ul style="list-style-type: none"> <li>Penyusunan Penetapan Harga Patokan Penjualan Mineral Bukan Logam dan Batuan di DIY : 1 dokumen</li> <li>Rekomendasi Teknis/Persetujuan Izin Usaha Pertambangan : 60 rekomendasi</li> <li>Pembinaan Pelaksanaan Usaha Pertambangan : 1 dokumen</li> <li>Penyusunan Revisi Peraturan Gubernur terkait Pengelolaan Pertambangan : 3 draft Pergub</li> </ul> | 100%                                         |

## RANCANGAN AKHIR RENJA PERANGKAT DAERAH TAHUN 2023

| Kode | Keterangan | Urusan/Bidang Urusan Pemerintahan Daerah Dan Program/Kegiatan                                                                                                                                       | Indikator Kinerja Program (outcomes)/ Kegiatan (output) | Target Kinerja Capaian Program Tahun 2021 | Realisasi Target Kinerja Hasil Program Dan Keluaran Kegiatan s/d Tahun 2020 (n-1) | Target dan Realisasi Kinerja Program dan Kegiatan Tahun Lalu (n-1)                                                                                                                                                                                                                                                                                                                           |                                                                                                                                                                                                                                                                                                                                                                                        |               | Target Program Dan Kegiatan 2022 (Renja SKPD tahun n)                                                                                                                                                                                                                                                                                                                                         | Perkiraan Realisasi Capaian Target Renstra SKPD s/d tahun berjalan(2022)                                                                                                                                                                                                                                                                                                                             |                                              |
|------|------------|-----------------------------------------------------------------------------------------------------------------------------------------------------------------------------------------------------|---------------------------------------------------------|-------------------------------------------|-----------------------------------------------------------------------------------|----------------------------------------------------------------------------------------------------------------------------------------------------------------------------------------------------------------------------------------------------------------------------------------------------------------------------------------------------------------------------------------------|----------------------------------------------------------------------------------------------------------------------------------------------------------------------------------------------------------------------------------------------------------------------------------------------------------------------------------------------------------------------------------------|---------------|-----------------------------------------------------------------------------------------------------------------------------------------------------------------------------------------------------------------------------------------------------------------------------------------------------------------------------------------------------------------------------------------------|------------------------------------------------------------------------------------------------------------------------------------------------------------------------------------------------------------------------------------------------------------------------------------------------------------------------------------------------------------------------------------------------------|----------------------------------------------|
|      |            |                                                                                                                                                                                                     |                                                         |                                           |                                                                                   | Target Renja SKPD tahun 2021 (n)                                                                                                                                                                                                                                                                                                                                                             | Realisasi Renja SKPD 2021 (n)                                                                                                                                                                                                                                                                                                                                                          | Realisasi (%) |                                                                                                                                                                                                                                                                                                                                                                                               | Realisasi Capaian Program dan Kegiatan s/d tahun berjalan (tahun n)                                                                                                                                                                                                                                                                                                                                  | Tingkat Capaian Realisasi Target Renstra (%) |
| 1    |            | 2                                                                                                                                                                                                   | 3                                                       | 4                                         | 5                                                                                 | 6                                                                                                                                                                                                                                                                                                                                                                                            | 7                                                                                                                                                                                                                                                                                                                                                                                      | 8 = (7/6)     | 9                                                                                                                                                                                                                                                                                                                                                                                             | 10=(5+7+9)                                                                                                                                                                                                                                                                                                                                                                                           | 11=(10/4)                                    |
|      |            |                                                                                                                                                                                                     |                                                         |                                           |                                                                                   | Kabupaten Bantul : 1 dokumen                                                                                                                                                                                                                                                                                                                                                                 | Tambang untuk kegiatan Pertambangan Rakyat di Kabupaten Bantul : 1 dokumen dari 1 dokumen                                                                                                                                                                                                                                                                                              |               |                                                                                                                                                                                                                                                                                                                                                                                               |                                                                                                                                                                                                                                                                                                                                                                                                      |                                              |
|      | 04         | Sub Kegiatan Pengendalian dan Pengawasan Pelaksanaan Pwrizinan Usaha Pertambangan Rakyat untuk Komoditas Mineral Logam, Batubara, Mineral Bukan Logam, dan Batuan dalam Wilayah Pertambangan Rakyat |                                                         | 100%                                      | n/a                                                                               | <ul style="list-style-type: none"> <li>Sosialisasi Penggunaan Aplikasi E-Pengawasan dan E-Pelaporan Perizinan Pertambangan BP3ESDM DIY : 4 Kegiatan</li> <li>Pendataan dan Penghitungan Volume Produksi Usaha Pertambangan Wilayah Sleman dan Gunungkidul : 1 Laporan</li> <li>Pendataan dan Penghitungan Volume Produksi Usaha Pertambangan Wilayah Bantul &amp; Kulon Progo : 1</li> </ul> | <ul style="list-style-type: none"> <li>Sosialisasi Penggunaan Aplikasi E-Pengawasan dan E-Pelaporan Perizinan Pertambangan BP3ESDM DIY : 6 Kegiatan dari 4 Kegiatan</li> <li>Pendataan dan Penghitungan Volume Produksi Usaha Pertambangan Wilayah Sleman dan Gunungkidul : 1 Laporan dari 1 Laporan</li> <li>Pendataan dan Penghitungan Volume Produksi Usaha Pertambangan</li> </ul> | 100%          | <ul style="list-style-type: none"> <li>Pemantauan, Pengendalian, dan Evaluasi Usaha Pertambangan Wilayah Bantul dan Kulon Progo : 0 Laporan dari 1 Laporan</li> <li>Identifikasi Penambangan Tanpa Izin Wilayah Sleman : 0 Dokumen dari 1 Dokumen</li> <li>Pendataan dan Penghitungan Volume Produksi Usaha Pertambangan Wilayah Bantul dan Kulon Progo : 0 Laporan dari 1 Laporan</li> </ul> | <ul style="list-style-type: none"> <li>Pemantauan, Pengendalian, dan Evaluasi Usaha Pertambangan Wilayah Bantul dan Kulon Progo : 1 Laporan</li> <li>Identifikasi Penambangan Tanpa Izin Wilayah Sleman : 1 Dokumen</li> <li>Pendataan dan Penghitungan Volume Produksi Usaha Pertambangan Wilayah Bantul dan Kulon Progo : 1 Laporan</li> <li>Pendataan dan Penghitungan Volume Produksi</li> </ul> | 100%                                         |

## RANCANGAN AKHIR RENJA PERANGKAT DAERAH TAHUN 2023

| Kode | Keterangan | Urusan/Bidang Urusan Pemerintahan Daerah Dan Program/Kegiatan | Indikator Kinerja Program (outcomes)/ Kegiatan (output) | Target Kinerja Capaian Program Tahun 2021 | Realisasi Target Kinerja Hasil Program Dan Keluaran Kegiatan s/d Tahun 2020 (n-1) | Target dan Realisasi Kinerja Program dan Kegiatan Tahun Lalu (n-1)                                                                                                                                                                                                                                                                                                                                                                                                                                           |                                                                                                                                                                                                                                                                                                                                                                                                                                                                                                                          |               | Target Program Dan Kegiatan 2022 (Renja SKPD tahun n)                                                                                                                                                                                                                                                      | Perkiraan Realisasi Capaian Target Renstra SKPD s/d tahun berjalan(2022)                                                                                                                                               |                                              |
|------|------------|---------------------------------------------------------------|---------------------------------------------------------|-------------------------------------------|-----------------------------------------------------------------------------------|--------------------------------------------------------------------------------------------------------------------------------------------------------------------------------------------------------------------------------------------------------------------------------------------------------------------------------------------------------------------------------------------------------------------------------------------------------------------------------------------------------------|--------------------------------------------------------------------------------------------------------------------------------------------------------------------------------------------------------------------------------------------------------------------------------------------------------------------------------------------------------------------------------------------------------------------------------------------------------------------------------------------------------------------------|---------------|------------------------------------------------------------------------------------------------------------------------------------------------------------------------------------------------------------------------------------------------------------------------------------------------------------|------------------------------------------------------------------------------------------------------------------------------------------------------------------------------------------------------------------------|----------------------------------------------|
|      |            |                                                               |                                                         |                                           |                                                                                   | Target Renja SKPD tahun 2021 (n)                                                                                                                                                                                                                                                                                                                                                                                                                                                                             | Realisasi Renja SKPD 2021 (n)                                                                                                                                                                                                                                                                                                                                                                                                                                                                                            | Realisasi (%) |                                                                                                                                                                                                                                                                                                            | Realisasi Capaian Program dan Kegiatan s/d tahun berjalan (tahun n)                                                                                                                                                    | Tingkat Capaian Realisasi Target Renstra (%) |
| 1    |            | 2                                                             | 3                                                       | 4                                         | 5                                                                                 | 6                                                                                                                                                                                                                                                                                                                                                                                                                                                                                                            | 7                                                                                                                                                                                                                                                                                                                                                                                                                                                                                                                        | 8 = (7/6)     | 9                                                                                                                                                                                                                                                                                                          | 10=(5+7+9)                                                                                                                                                                                                             | 11=(10/4)                                    |
|      |            |                                                               |                                                         |                                           |                                                                                   | Laporan <ul style="list-style-type: none"> <li>• Pengawasan dan Pengendalian Usaha Pertambangan Wilayah Sleman dan Gunungkidul : 1 Laporan</li> <li>• Workshop Perizinan Pertambangan : 1 Kali</li> <li>• Pengelolaan Aplikasi E- Pengawasan dan E- Pelaporan Perizinan Pertambangan BP3ESDM DIY : 1 Aplikasi</li> <li>• Pengawasan dan Pengendalian Usaha Pertambangan Wilayah Bantul dan Kulon Progo : 1 Laporan</li> <li>• Identifikasi Penambangan Tanpa Izin Wilayah Gunungkidul : 1 Dokumen</li> </ul> | Wilayah Bantul & Kulon Progo : 1 Laporan dari 1 Laporan <ul style="list-style-type: none"> <li>• Pengawasan dan Pengendalian Usaha Pertambangan Wilayah Sleman dan Gunungkidul : 1 Laporan dari 1 Laporan</li> <li>• Workshop Perizinan Pertambangan : 1 Kali dari 1 Kali</li> <li>• Pengelolaan Aplikasi E- Pengawasan dan E- Pelaporan Perizinan Pertambangan BP3ESDM DIY : 1 Aplikasi dari 1 Aplikasi</li> <li>• Pengawasan dan Pengendalian Usaha Pertambangan Wilayah Bantul dan Kulon Progo : 1 Laporan</li> </ul> |               | <ul style="list-style-type: none"> <li>• Pendataan dan Penghitungan Volume Produksi Usaha Pertambangan Wilayah Sleman dan Gunungkidul : 0 Laporan dari 1 Laporan</li> <li>• Pemantauan, Pengendalian, dan Evaluasi Usaha Pertambangan Wilayah Sleman dan Gunungkidul : 0 Laporan dari 1 Laporan</li> </ul> | Usaha Pertambangan Wilayah Sleman dan Gunungkidul : 1 Laporan <ul style="list-style-type: none"> <li>• Pemantauan, Pengendalian, dan Evaluasi Usaha Pertambangan Wilayah Sleman dan Gunungkidul : 1 Laporan</li> </ul> |                                              |



## RANCANGAN AKHIR RENJA PERANGKAT DAERAH TAHUN 2023

| Kode | Keterangan | Urusan/Bidang Urusan Pemerintahan Daerah Dan Program/Kegiatan | Indikator Kinerja Program (outcomes)/ Kegiatan (output) | Target Kinerja Capaian Program Tahun 2021 | Realisasi Target Kinerja Hasil Program Dan Keluaran Kegiatan s/d Tahun 2020 (n-1) | Target dan Realisasi Kinerja Program dan Kegiatan Tahun Lalu (n-1) |                                                                                                                                      |               | Target Program Dan Kegiatan 2022 (Renja SKPD tahun n) | Perkiraan Realisasi Capaian Target Renstra SKPD s/d tahun berjalan(2022) |                                              |
|------|------------|---------------------------------------------------------------|---------------------------------------------------------|-------------------------------------------|-----------------------------------------------------------------------------------|--------------------------------------------------------------------|--------------------------------------------------------------------------------------------------------------------------------------|---------------|-------------------------------------------------------|--------------------------------------------------------------------------|----------------------------------------------|
|      |            |                                                               |                                                         |                                           |                                                                                   | Target Renja SKPD tahun 2021 (n)                                   | Realisasi Renja SKPD 2021 (n)                                                                                                        | Realisasi (%) |                                                       | Realisasi Capaian Program dan Kegiatan s/d tahun berjalan (tahun n)      | Tingkat Capaian Realisasi Target Renstra (%) |
| 1    |            | 2                                                             | 3                                                       | 4                                         | 5                                                                                 | 6                                                                  | 7                                                                                                                                    | 8 = (7/6)     | 9                                                     | 10=(5+7+9)                                                               | 11=(10/4)                                    |
|      |            |                                                               |                                                         |                                           |                                                                                   |                                                                    | <ul style="list-style-type: none"> <li>Identifikasi Penambangan Tanpa Izin Wilayah Gunungkidul : 1 Dokumen dari 1 Dokumen</li> </ul> |               |                                                       |                                                                          |                                              |

## 2.2 Analisis Kinerja Pelayanan Dinas PUPESDM DIY

Analisis kinerja pelayanan Dinas PUPESDM DIY berupa pengkajian terhadap capaian kinerja pelayanan Dinas PUPESDM DIY dengan kinerja yang dibutuhkan sesuai dan dampak yang ditimbulkan atas kinerja pelayanan tersebut serta mengidentifikasi permasalahan yang dihadapi untuk penyusunan program dan kegiatan dalam rangka peningkatan pelayanan Dinas PUPESDM DIY sesuai dengan tugas dan fungsi.

Untuk menganalisis kinerja pelayanan Dinas PUPESDM DIY digunakan indikator yang tercantum pada Rencana Pembangunan Daerah (RPD) DIY dan Rencana Strategis (Renstra) Dinas PUPESDM DIY. Capaian Indikator Kinerja Utama Dinas PUPESDM DIY disajikan pada tabel 2.2

**Tabel 2.2 Capaian Kinerja Dinas PUPESDM DIY Tahun 2021**

| NO. | SASARAN STRATEGIS                                                      | INDIKATOR KINERJA                                                    | SATUAN | TARGET | REALISASI | %      |
|-----|------------------------------------------------------------------------|----------------------------------------------------------------------|--------|--------|-----------|--------|
| 1   | Penduduk Berakses Sanitasi                                             | Jumlah penduduk berakses sanitasi                                    | %      | 93,36  | 96,18     | 103,02 |
| 2   | Penduduk Berakses Air Minum                                            | Jumlah penduduk berakses air minum                                   | %      | 92,30  | 92,92     | 100,67 |
| 3   | Meningkatnya luas fungsional Daerah Irigasi yang terlayani air irigasi | Persentase luas fungsional daerah irigasi yang terlayani air irigasi | %      | 85,50  | 85,74     | 100,28 |
| 4   | Meningkatnya aksesibilitas wilayah                                     | Peningkatan aksesibilitas Jalan                                      | %      | 98,22  | 98,87     | 100,66 |
| 5   | Meningkatnya Kinerja Penyelenggaraan jasa Konstruksi                   | Peningkatan kinerja penyelenggaraan jasa konstruksi                  | %      | 85,86  | 98,82     | 115,09 |
| 6   | Penduduk dengan hunian yang layak                                      | Persentase penduduk yang menempati tempat tinggal yang layak         | %      | 96,83  | 97,75     | 100,95 |
| 7   | Meningkatnya Rumah Tangga Berakses Listrik                             | Persentase rumah tangga berakses listrik                             | %      | 99,70  | 99,99     | 10,29  |

| NO. | SASARAN STRATEGIS                                                                              | INDIKATOR KINERJA                                                                 | SATUAN | TARGET | REALISASI | %   |
|-----|------------------------------------------------------------------------------------------------|-----------------------------------------------------------------------------------|--------|--------|-----------|-----|
| 8   | Meningkatnya Kesesuaian izin perusahaan air tanah dan pertambangan terhadap rencana tata ruang | Kesesuaian izin perusahaan air tanah dan pertambangan terhadap rencana tata ruang | Izin   | 93     | 93        | 100 |
| 9   | Meningkatnya capaian pelaksanaan program pendukung sasaran Renstra SKPD                        | Persentase rata-rata hasil ketercapaian pelaksanaan program SKPD                  | %      | 100    | 100       | 100 |

Indikator kinerja layanan SKPD tersebut dicapai melalui program-program yang telah ditetapkan dengan indikator kinerja program sebagai berikut :

1. Penanganan sampah sistem regional
2. Penanganan Lokasi genangan
3. Layanan Sistem air limbah terpusat
4. Pengelolaan Air Curah pada SPAM Regional
5. Panjang jaringan distribusi SPAM regional
6. Penyediaan Air Baku
7. Pengelolaan Air Baku
8. Rerata hasil penilaian kondisi fisik prasarana jaringan irigasi pada seluruh daerah irigasi kewenangan pemda DIY
9. Rerata hasil penilaian Kinerja Daerah Irigasi pada seluruh daerah irigasi kewenangan Pemda DIY
10. Jaringan jalan provinsi dalam kondisi mantap
11. Penambahan Jaringan Jalan Baru
12. Peningkatan kinerja tenaga konstruksi dan masyarakat jasa konstruksi
13. Sertifikat/laporan hasil uji yang diterbitkan
14. Penanganan Rumah Tidak Layak Huni
15. Perwujudan kawasan perumahan sesuai RTRW
16. Cakupan penanganan kawasan kumuh
17. Penyediaan PSU layak di kawasan permukiman
18. Penyediaan infrastruktur di kawasan strategis provinsi
19. Penambahan jumlah rumah tangga yang menikmati listrik
20. Bangunan/gedung pemerintah, komersial dan industri yang telah diaudit energi

21. Penambahan izin ketenagalistrikan sesuai ketentuan
22. Cakupan penyediaan air bersih di daerah sulit air
23. Rerata penurunan muka air tanah terhadap ketebalan akuifer
24. Penambahan jumlah izin air tanah yang sesuai dengan ketentuan
25. Penambahan jumlah izin usaha pertambangan yang baik dan benar
26. Persentase Pengusahaan Kawasan Peruntukan Pertambangan
27. Persentase administrasi perkantoran yang mendukung kelancaran tugas dan fungsi SKPD
28. Persentase meningkatnya sarana prasarana aparatur yang mendukung kelancaran tugas dan fungsi SKPD
29. Persentase terwujudnya penata usahaan keuangan dan pencapaian kinerja program mendukung kelancaran tugas dan fungsi SKPD

Tabel : 2.3  
Pencapaian Kinerja Program  
Dinas Pekerjaan Umum Perumahan dan Energi Sumber Daya Mineral DIY

| No | Indikator                                                                           | Satuan      | Target Renstra SKPD |            |            |            |            |            | Realisasi Capaian |            | Proyeksi   |            | Catatan Analisis |  |
|----|-------------------------------------------------------------------------------------|-------------|---------------------|------------|------------|------------|------------|------------|-------------------|------------|------------|------------|------------------|--|
|    |                                                                                     |             | Tahun 2017          | Tahun 2018 | Tahun 2019 | Tahun 2020 | Tahun 2021 | Tahun 2022 | Tahun 2020        | Tahun 2021 | Tahun 2022 | Tahun 2023 |                  |  |
|    |                                                                                     |             | (thn n-2)           | (thn n-1)  | (tnn n)    | (thn n+1)  | (thn n+2)  | (thn n+3)  | (thn n-2)         | (thn n-1)  | (tnn n)    | (thn n+1)  |                  |  |
| 1  | 2                                                                                   | 3           | 4                   | 5          | 7          | 8          | 19         | 10         | 11                | 12         | 13         | 14         | 15               |  |
| 1  | Persentase jaringan jalan provinsi dalam kondisi mantap                             | %           | 74,8                | n/a        | n/a        | n/a        | n/a        | n/a        | n/a               | n/a        | n/a        | n/a        | n/a              |  |
|    | Cakupan jalan dan jembatan yang diinspeksi                                          | %           | 100                 | n/a        | n/a        | n/a        | n/a        | n/a        | n/a               | n/a        | n/a        | n/a        | n/a              |  |
| 2  | Persentase penduduk berakses air minum                                              | Jiwa        | 600.000             | n/a        | n/a        | n/a        | n/a        | n/a        | n/a               | n/a        | n/a        | n/a        | n/a              |  |
|    | Peningkatan penyediaan air baku                                                     | liter/detik | 2.100               | n/a        | n/a        | n/a        | n/a        | n/a        | n/a               | n/a        | n/a        | n/a        | n/a              |  |
| 3  | Persentase penerapan sistem pengolahan sampah ramah lingkungan                      | %           | 70                  | n/a        | n/a        | n/a        | n/a        | n/a        | n/a               | n/a        | n/a        | n/a        | n/a              |  |
|    | Layanan jaringan air limbah terpusat di KPY                                         | SR          | 21.000              | n/a        | n/a        | n/a        | n/a        | n/a        | n/a               | n/a        | n/a        | n/a        | n/a              |  |
| 4  | Pencapaian Rasio Elektrifikasi                                                      | %           | 88                  | n/a        | n/a        | n/a        | n/a        | n/a        | n/a               | n/a        | n/a        | n/a        | n/a              |  |
|    | Pencapaian penyediaan energi baru terbarukan                                        | SBM         | 130.100             | n/a        | n/a        | n/a        | n/a        | n/a        | n/a               | n/a        | n/a        | n/a        | n/a              |  |
| 5  | Persentase Luasan Daerah Irigasi (DI) yang Terlayani Air Irigasi                    | %           | 82,5                | n/a        | n/a        | n/a        | n/a        | n/a        | n/a               | n/a        | n/a        | n/a        | n/a              |  |
|    | Peningkatan Kualitas Lingkungan Permukiman yang difokuskan wilayah kecamatan miskin | %           | 51                  | n/a        | n/a        | n/a        | n/a        | n/a        | n/a               | n/a        | n/a        | n/a        | n/a              |  |
|    | Berkurangnya jumlah rumah tidak layak huni per tahun                                | %           | 6,25                | n/a        | n/a        | n/a        | n/a        | n/a        | n/a               | n/a        | n/a        | n/a        | n/a              |  |
|    | Pencapaian Kinerja Pengelolaan Usaha Pertambangan                                   | %           | 13                  | n/a        | n/a        | n/a        | n/a        | n/a        | n/a               | n/a        | n/a        | n/a        | n/a              |  |

**RANCANGAN AKHIR RENJA PERANGKAT DAERAH TAHUN 2023**

| No | Indikator                                                                                                                  | Satuan      | Target Renstra SKPD |            |            |            |            |            | Realisasi Capaian |            | Proyeksi   |            | Catatan Analisis |  |
|----|----------------------------------------------------------------------------------------------------------------------------|-------------|---------------------|------------|------------|------------|------------|------------|-------------------|------------|------------|------------|------------------|--|
|    |                                                                                                                            |             | Tahun 2017          | Tahun 2018 | Tahun 2019 | Tahun 2020 | Tahun 2021 | Tahun 2022 | Tahun 2020        | Tahun 2021 | Tahun 2022 | Tahun 2023 |                  |  |
|    |                                                                                                                            |             | (thn n-2)           | (thn n-1)  | (tnn n)    | (thn n+1)  | (thn n+2)  | (thn n+3)  | (thn n-2)         | (thn n-1)  | (tnn n)    | (thn n+1)  |                  |  |
| 1  | 2                                                                                                                          | 3           | 4                   | 5          | 7          | 8          | 19         | 10         | 11                | 12         | 13         | 14         | 15               |  |
| 6  | Persentase peningkatan performance / kinerja jasa konstruksi                                                               | %           | 87,5                | n/a        | n/a        | n/a        | n/a        | n/a        | n/a               | n/a        | n/a        | n/a        | n/a              |  |
|    | Persentase jumlah sertifikat/ laporan hasil uji dalam pelayanan jasa laboratorium pengujian                                | %           | 100                 | n/a        | n/a        | n/a        | n/a        | n/a        | n/a               | n/a        | n/a        | n/a        | n/a              |  |
|    | Prosentase Peningkatan Penguasaan Teknologi dan Penyebaran Informasi ( <i>centre of excellence</i> ) Bidang Pekerjaan Umum | %           | 85                  | n/a        | n/a        | n/a        | n/a        | n/a        | n/a               | n/a        | n/a        | n/a        | n/a              |  |
| 7  | Penanganan titik genangan                                                                                                  | Lokasi      | n/a                 | 1          | n/a        | n/a        | n/a        | n/a        | n/a               | n/a        | n/a        | n/a        | n/a              |  |
|    | Peningkatan Kinerja Pengembangan Sistem Air Limbah Terpusat                                                                | %           | n/a                 | 92,03      | n/a        | n/a        | n/a        | n/a        | n/a               | n/a        | n/a        | n/a        | n/a              |  |
|    | Layanan Sistem air limbah terpusat yang dikelola                                                                           | SR          | n/a                 | 23.000     | n/a        | n/a        | n/a        | n/a        | n/a               | n/a        | n/a        | n/a        | n/a              |  |
|    | Peningkatan pengelolaan persampahan regional                                                                               | ton/hari    | n/a                 | 540        | n/a        | n/a        | n/a        | n/a        | n/a               | n/a        | n/a        | n/a        | n/a              |  |
| 8  | Ketersediaan air curah yang dikelola                                                                                       | SR          | n/a                 | 17.000     | n/a        | n/a        | n/a        | n/a        | n/a               | n/a        | n/a        | n/a        | n/a              |  |
|    | Penyediaan Air Minum/Air Curah                                                                                             | liter/detik | n/a                 | 200        | n/a        | n/a        | n/a        | n/a        | n/a               | n/a        | n/a        | n/a        | n/a              |  |
|    | Penyediaan air bersih di daerah sulit air                                                                                  | dusun       | n/a                 | 70         | n/a        | n/a        | n/a        | n/a        | n/a               | n/a        | n/a        | n/a        | n/a              |  |
|    | Rerata penurunan muka air tanah                                                                                            | %           | < 20                | < 20       | n/a        | n/a        | n/a        | n/a        | n/a               | n/a        | n/a        | n/a        | n/a              |  |
| 9  | Penambahan Kapasitas Air Baku                                                                                              | liter/detik | n/a                 | 35         | n/a        | n/a        | n/a        | n/a        | n/a               | n/a        | n/a        | n/a        | n/a              |  |
|    | Peningkatan Kondisi Jaringan Irigasi                                                                                       | %           | n/a                 | 71,8       | n/a        | n/a        | n/a        | n/a        | n/a               | n/a        | n/a        | n/a        | n/a              |  |
|    | Peningkatan Kinerja Sistem Irigasi                                                                                         | %           | n/a                 | 66,48      | n/a        | n/a        | n/a        | n/a        | n/a               | n/a        | n/a        | n/a        | n/a              |  |
|    | Pemenuhan Ketersediaan Air Baku                                                                                            | liter/detik | n/a                 | 40,8       | n/a        | n/a        | n/a        | n/a        | n/a               | n/a        | n/a        | n/a        | n/a              |  |

**RANCANGAN AKHIR RENJA PERANGKAT DAERAH TAHUN 2023**

| No | Indikator                                                                              | Satuan | Target Renstra SKPD |            |            |            |            |            | Realisasi Capaian |            | Proyeksi   |            | Catatan Analisis |  |
|----|----------------------------------------------------------------------------------------|--------|---------------------|------------|------------|------------|------------|------------|-------------------|------------|------------|------------|------------------|--|
|    |                                                                                        |        | Tahun 2017          | Tahun 2018 | Tahun 2019 | Tahun 2020 | Tahun 2021 | Tahun 2022 | Tahun 2020        | Tahun 2021 | Tahun 2022 | Tahun 2023 |                  |  |
|    |                                                                                        |        | (thn n-2)           | (thn n-1)  | (tnn n)    | (thn n+1)  | (thn n+2)  | (thn n+3)  | (thn n-2)         | (thn n-1)  | (tnn n)    | (thn n+1)  |                  |  |
| 1  | 2                                                                                      | 3      | 4                   | 5          | 7          | 8          | 19         | 10         | 11                | 12         | 13         | 14         | 15               |  |
| 10 | Peningkatan kinerja jasa konstruksi                                                    | %      | n/a                 | 62,84      | n/a        | n/a        | n/a        | n/a        | n/a               | n/a        | n/a        | n/a        | n/a              |  |
|    | Peningkatan pelayanan jasa laboratorium pengujian                                      | LHU    | n/a                 | 800        | n/a        | n/a        | n/a        | n/a        | n/a               | n/a        | n/a        | n/a        | n/a              |  |
| 11 | Pengurangan rumah tidak layak huni                                                     | %      | n/a                 | 7,62       | n/a        | n/a        | n/a        | n/a        | n/a               | n/a        | n/a        | n/a        | n/a              |  |
|    | Penyediaan kawasan pengembangan perumahan                                              | %      | n/a                 | 7,19       | n/a        | n/a        | n/a        | n/a        | n/a               | n/a        | n/a        | n/a        | n/a              |  |
|    | Penanganan kawasan kumuh                                                               | %      | n/a                 | 39,8       | n/a        | n/a        | n/a        | n/a        | n/a               | n/a        | n/a        | n/a        | n/a              |  |
|    | Penyediaan PSU layak di kawasan permukiman                                             | %      | n/a                 | 20         | n/a        | n/a        | n/a        | n/a        | n/a               | n/a        | n/a        | n/a        | n/a              |  |
|    | Penyediaan Infrastruktur di kawasan strategis                                          | Lokasi | n/a                 | 2          | n/a        | n/a        | n/a        | n/a        | n/a               | n/a        | n/a        | n/a        | n/a              |  |
| 12 | Penduduk Berakses Energi                                                               | %      | n/a                 | 96,51      | n/a        | n/a        | n/a        | n/a        | n/a               | n/a        | n/a        | n/a        | n/a              |  |
|    | Peningkatan jumlah rumah tangga berlistrik sesuai dengan keselamatan ketenagalistrikan | RT     | n/a                 | 5000       | n/a        | n/a        | n/a        | n/a        | n/a               | n/a        | n/a        | n/a        | n/a              |  |
| 13 | Peningkatan pengelolaan sumber daya mineral                                            | Izin   | n/a                 | 8          | n/a        | n/a        | n/a        | n/a        | n/a               | n/a        | n/a        | n/a        | n/a              |  |
|    | Tertib ijin usaha pertambangan                                                         | Izin   | n/a                 | 12         | n/a        | n/a        | n/a        | n/a        | n/a               | n/a        | n/a        | n/a        | n/a              |  |
|    | Tertib ijin perusahaan air tanah                                                       | Izin   | n/a                 | 15         | n/a        | n/a        | n/a        | n/a        | n/a               | n/a        | n/a        | n/a        | n/a              |  |
|    | Tertib ijin ketenagalistrikan                                                          | Izin   | n/a                 | 15         | n/a        | n/a        | n/a        | n/a        | n/a               | n/a        | n/a        | n/a        | n/a              |  |
| 14 | Jaringan jalan provinsi dalam kondisi mantap                                           | %      | n/a                 | 72,91      | 73,46      | 74,06      | 74,66      | 75,26      | 71,56             | 70,52      | 75,26      | 68,61      |                  |  |
|    | Penambahan Jaringan Jalan Baru                                                         | %      | n/a                 | 33,02      | 33,44      | 46,99      | 69,11      | 100        | 48,08             | 70,34      | 100        | n/a        |                  |  |
| 15 | Penanganan Lokasi genangan                                                             | Lokasi | n/a                 | n/a        | 1          | 1          | 1          | 1          | 0                 | 0          | 1          | n/a        |                  |  |

**RANCANGAN AKHIR RENJA PERANGKAT DAERAH TAHUN 2023**

| No | Indikator                                                                                                        | Satuan      | Target Renstra SKPD |            |            |            |            |            | Realisasi Capaian |            | Proyeksi   |            | Catatan Analisis |
|----|------------------------------------------------------------------------------------------------------------------|-------------|---------------------|------------|------------|------------|------------|------------|-------------------|------------|------------|------------|------------------|
|    |                                                                                                                  |             | Tahun 2017          | Tahun 2018 | Tahun 2019 | Tahun 2020 | Tahun 2021 | Tahun 2022 | Tahun 2020        | Tahun 2021 | Tahun 2022 | Tahun 2023 |                  |
|    |                                                                                                                  |             | (thn n-2)           | (thn n-1)  | (tnn n)    | (thn n+1)  | (thn n+2)  | (thn n+3)  | (thn n-2)         | (thn n-1)  | (tnn n)    | (thn n+1)  |                  |
| 1  | 2                                                                                                                | 3           | 4                   | 5          | 7          | 8          | 19         | 10         | 11                | 12         | 13         | 14         | 15               |
|    | Layanan Sistem air limbah terpusat                                                                               | SR          | n/a                 | n/a        | 24.100     | 25.200     | 26.300     | 27.400     | 25.294            | 26.050     | 27.400     | n/a        |                  |
|    | Penanganan sampah sistem regional                                                                                | ton/hari    | n/a                 | n/a        | 600,00     | 660,00     | 720,00     | 780,00     | 561,81            | 699,29     | 780        | n/a        |                  |
| 16 | Pengelolaan Air Curah pada SPAM Regional                                                                         | liter/detik | n/a                 | n/a        | 450,00     | 750,00     | 1.100,00   | 1.150,00   | 750               | 750        | 1.150      | n/a        |                  |
|    | Panjang jaringan distribusi SPAM regional                                                                        | meter       | n/a                 | n/a        | 81.648,00  | 91.174,00  | 92.374,00  | 110.074,00 | 91.447            | 91.447     | 110.074    | n/a        |                  |
|    | Cakupan penyediaan air bersih di daerah sulit air                                                                | dusun       | n/a                 | n/a        | 73,00      | 76,00      | 79,00      | 82,00      | 98                | 112        | 82         | n/a        |                  |
|    | Rerata penurunan muka air tanah terhadap ketebalan akuifer                                                       | %           | n/a                 | n/a        | < 20       | < 20       | < 20       | < 20       | < 20              | < 20       | < 20       | < 20       |                  |
| 17 | Penyediaan Air Baku                                                                                              | liter/detik | n/a                 | n/a        | 219,50     | 19,50      | 19,50      | 19,50      | 20                | 56,56      | 19,50      | n/a        |                  |
|    | Rerata hasil penilaian kondisi fisik prasarana jaringan irigasi pada seluruh daerah irigasi kewenangan pemda DIY | %           | n/a                 | n/a        | 72,30      | 74,50      | 75,85      | 77,20      | 72,32             | 74,96      | 77,20      | n/a        |                  |
|    | Rerata hasil penilaian Kinerja Daerah Irigasi pada seluruh daerah irigasi kewenangan Pemda DIY                   | %           | n/a                 | n/a        | 72,96      | 77,82      | 82,41      | 87,00      | 73                | 79,11      | 87         | n/a        |                  |
|    | Pengelolaan Air Baku                                                                                             | liter/detik | n/a                 | n/a        | 51,60      | 62,40      | 73,20      | 84,00      | 61,1              | 566,1      | 84         | n/a        |                  |
| 18 | Peningkatan kinerja tenaga konstruksi dan masyarakat jasa konstruksi                                             | %           | n/a                 | n/a        | 64,12      | 75,13      | 86,15      | 99,14      | 71,03             | 86,98      | 99,14      | 65,53      |                  |
|    | Sertifikat/laporan hasil uji yang diterbitkan                                                                    | LHU         | n/a                 | n/a        | 800        | 800        | 800        | 800        | 765               | 1.045      | 800        | 800        |                  |
| 19 | Penanganan Rumah Tidak Layak Huni                                                                                | %           | n/a                 | n/a        | 21,75%     | 32,43%     | 43,10%     | 53,78%     | 48,86             | 56,12      | 53,78      | n/a        |                  |
|    | Perwujudan kawasan perumahan sesuai RTRW                                                                         | %           | n/a                 | n/a        | 8,00%      | 12,00%     | 16,00%     | 20,00%     | 32,02             | 45,49      | 20         | n/a        |                  |



**RANCANGAN AKHIR RENJA PERANGKAT DAERAH TAHUN 2023**

| No | Indikator                                                                                         | Satuan | Target Renstra SKPD |            |            |            |            |            | Realisasi Capaian |            | Proyeksi   |            | Catatan Analisis |
|----|---------------------------------------------------------------------------------------------------|--------|---------------------|------------|------------|------------|------------|------------|-------------------|------------|------------|------------|------------------|
|    |                                                                                                   |        | Tahun 2017          | Tahun 2018 | Tahun 2019 | Tahun 2020 | Tahun 2021 | Tahun 2022 | Tahun 2020        | Tahun 2021 | Tahun 2022 | Tahun 2023 |                  |
|    |                                                                                                   |        | (thn n-2)           | (thn n-1)  | (tnn n)    | (thn n+1)  | (thn n+2)  | (thn n+3)  | (thn n-2)         | (thn n-1)  | (tnn n)    | (thn n+1)  |                  |
| 1  | 2                                                                                                 | 3      | 4                   | 5          | 7          | 8          | 19         | 10         | 11                | 12         | 13         | 14         | 15               |
|    | Cakupan penanganan kawasan kumuh                                                                  | %      | n/a                 | n/a        | 58,22      | 72,16      | 86,08      | 100,00     | 69,11             | 70,06      | 100        | n/a        |                  |
|    | Penyediaan PSU layak di kawasan permukiman                                                        | titik  | n/a                 | n/a        | 48         | 48         | 48         | 48         | 0                 | 278        | 48         | n/a        |                  |
|    | Penyediaan infrastruktur di kawasan strategis provinsi                                            | titik  | n/a                 | n/a        | 32         | 32         | 32         | 32         | 0                 | 0          | 32         | n/a        |                  |
| 20 | Penambahan jumlah rumah tangga yang menikmati listrik                                             | RT     | n/a                 | n/a        | 7.848,00   | 9.848,00   | 11.848,00  | 13.848,00  | 10011             | 11.955     | 13.848     | 14.448     |                  |
|    | Penambahan izin ketenagalistrikan sesuai ketentuan                                                | Izin   | n/a                 | n/a        | 30,00      | 45,00      | 60,00      | 75,00      | 45                | 60         | 75         | n/a        |                  |
| 21 | Penambahan jumlah izin usaha pertambangan yang baik dan benar                                     | Izin   | n/a                 | n/a        | 19,00      | 26,00      | 33,00      | 40,00      | 29                | 33         | 40         | n/a        |                  |
|    | Penambahan jumlah izin air tanah yang sesuai dengan ketentuan                                     | Izin   | n/a                 | n/a        | 30,00      | 45,00      | 60,00      | 75,00      | 50                | 60         | 75         | n/a        |                  |
|    | Bangunan/gedung pemerintah, komersial dan industri yang telah diaudit energi                      | Unit   | n/a                 | n/a        | 62,00      | 72,00      | 82,00      | 92,00      | 62                | 62         | 92         | n/a        |                  |
|    | Persentase Pengusahaan Kawasan Peruntukan Pertambangan                                            | %      | n/a                 | n/a        | 7,50       | 7,60       | 7,70       | 7,80       | 7,686             | 7,78       | 7,80       | 7,84       |                  |
| 22 | Persentase administrasi perkantoran yang mendukung kelancaran tugas dan fungsi SKPD               | %      | 100                 | 100        | 100        | 100        | 100        | 100        | 100               | 100        | 100        | 100        |                  |
|    | Persentase meningkatnya sarana prasarana aparatur yang mendukung kelancaran tugas dan fungsi SKPD | %      | 100                 | 100        | 100        | 100        | 100        | 100        | 100               | 100        | 100        | 100        |                  |

**RANCANGAN AKHIR RENJA PERANGKAT DAERAH TAHUN 2023**

| No | Indikator                                                                                                               | Satuan      | Target Renstra SKPD |            |            |            |            |            | Realisasi Capaian |            | Proyeksi   |            | Catatan Analisis |  |
|----|-------------------------------------------------------------------------------------------------------------------------|-------------|---------------------|------------|------------|------------|------------|------------|-------------------|------------|------------|------------|------------------|--|
|    |                                                                                                                         |             | Tahun 2017          | Tahun 2018 | Tahun 2019 | Tahun 2020 | Tahun 2021 | Tahun 2022 | Tahun 2020        | Tahun 2021 | Tahun 2022 | Tahun 2023 |                  |  |
|    |                                                                                                                         |             | (thn n-2)           | (thn n-1)  | (tnn n)    | (thn n+1)  | (thn n+2)  | (thn n+3)  | (thn n-2)         | (thn n-1)  | (tnn n)    | (thn n+1)  |                  |  |
| 1  | 2                                                                                                                       | 3           | 4                   | 5          | 7          | 8          | 19         | 10         | 11                | 12         | 13         | 14         | 15               |  |
|    | Persentase terwujudnya penatausahaan keuangan dan pencapaian kinerja program mendukung kelancaran tugas dan fungsi SKPD | %           | 100                 | 100        | 100        | 100        | 100        | 100        | 100               | 100        | 100        | 100        | 100              |  |
| 23 | Presentase jumlah rumah tangga yang terlayani air curah regional                                                        | %           | n/a                 | n/a        | n/a        | n/a        | n/a        | n/a        | n/a               | n/a        | n/a        | n/a        | 14,78            |  |
| 24 | Akumulasi Kapasitas penampungan pengembangan TPA Regional Piyungan                                                      | %           | n/a                 | n/a        | n/a        | n/a        | n/a        | n/a        | n/a               | n/a        | n/a        | n/a        | 94,90            |  |
| 25 | Presentase jumlah rumah tangga yang memperoleh layanan pengolahan air limbah domestik regional                          | %           | n/a                 | n/a        | n/a        | n/a        | n/a        | n/a        | n/a               | n/a        | n/a        | n/a        | 35,39            |  |
| 26 | Pengurangan genangan di kawasan perkotaan dan strategis DIY                                                             | Ha          | n/a                 | n/a        | n/a        | n/a        | n/a        | n/a        | n/a               | n/a        | n/a        | n/a        | 3,83             |  |
| 27 | Jumlah permohonan rekomendasi analisis perkiraan biaya bangunan gedung negara yang diterbitkan                          | %           | n/a                 | n/a        | n/a        | n/a        | n/a        | n/a        | n/a               | n/a        | n/a        | n/a        | 100              |  |
| 28 | Penambahan dan Pengelolaan Air Baku                                                                                     | liter/detik | n/a                 | n/a        | n/a        | n/a        | n/a        | n/a        | n/a               | n/a        | n/a        | n/a        | 576,01           |  |
|    | Peningkatan Kinerja Sistem Irigasi                                                                                      | %           | n/a                 | n/a        | n/a        | n/a        | n/a        | n/a        | n/a               | n/a        | n/a        | n/a        | 12,51            |  |
| 29 | Jumlah Rumah terdampak bencana dan relokasi yang tertangani                                                             | %           | n/a                 | n/a        | n/a        | n/a        | n/a        | n/a        | n/a               | n/a        | n/a        | n/a        | 100              |  |
| 30 | Penyediaan PSU layak di kawasan permukiman                                                                              | lokasi      | n/a                 | n/a        | n/a        | n/a        | n/a        | n/a        | n/a               | n/a        | n/a        | n/a        | 160              |  |
| 31 | Penambahan capaian pemanfaatan energi baru terbarukan per tahun                                                         | TOE         | n/a                 | n/a        | n/a        | n/a        | n/a        | n/a        | n/a               | n/a        | n/a        | n/a        | 1000             |  |
|    | Terpantaunya fungsi Energi Baru Terbarukan untuk mendukung konservasi energi                                            | %           | n/a                 | n/a        | n/a        | n/a        | n/a        | n/a        | n/a               | n/a        | n/a        | n/a        | 21,80            |  |

**RANCANGAN AKHIR RENJA PERANGKAT DAERAH TAHUN 2023**

| No | Indikator                                                                       | Satuan | Target Renstra SKPD |            |            |            |            |            | Realisasi Capaian |            | Proyeksi   |            | Catatan Analisis |  |
|----|---------------------------------------------------------------------------------|--------|---------------------|------------|------------|------------|------------|------------|-------------------|------------|------------|------------|------------------|--|
|    |                                                                                 |        | Tahun 2017          | Tahun 2018 | Tahun 2019 | Tahun 2020 | Tahun 2021 | Tahun 2022 | Tahun 2020        | Tahun 2021 | Tahun 2022 | Tahun 2023 |                  |  |
|    |                                                                                 |        | (thn n-2)           | (thn n-1)  | (tnn n)    | (thn n+1)  | (thn n+2)  | (thn n+3)  | (thn n-2)         | (thn n-1)  | (tnn n)    | (thn n+1)  |                  |  |
| 1  | 2                                                                               | 3      | 4                   | 5          | 7          | 8          | 19         | 10         | 11                | 12         | 13         | 14         | 15               |  |
| 32 | Peningkatan pelaksanaan usaha ketenagalistrikan yang sesuai ketentuan           | %      | n/a                 | n/a        | n/a        | n/a        | n/a        | n/a        | n/a               | n/a        | n/a        | n/a        | 37,73            |  |
| 33 | Peningkatan pelaksanaan pengusahaan air tanah yang sesuai ketentuan             | %      | n/a                 | n/a        | n/a        | n/a        | n/a        | n/a        | n/a               | n/a        | n/a        | n/a        | 40,49            |  |
| 34 | Peningkatan pelaksanaan usaha pertambangan sesuai kaidah pertambangan yang baik | %      | n/a                 | n/a        | n/a        | n/a        | n/a        | n/a        | n/a               | n/a        | n/a        | n/a        | 40               |  |

### 2.3 Isu-Isu Penting Penyelenggaraan Tugas dan Fungsi Perangkat Daerah

Penyusunan Rencana Kerja, disamping berdasarkan pada tugas pokok dan fungsi Dinas PUPESDM DIY, juga berlandaskan pada pemetaan kondisi lingkungan serta isu-isu strategis yang terus berkembang. Isu-isu yang memiliki nilai strategis pembangunan patut dijadikan acuan dan perhatian terutama dalam penyusunan rencana program dan kegiatan pembangunan.

Dalam menjalankan tugas pokok dan fungsi Dinas PUPESDM DIY dituangkan dalam bentuk program dan kegiatan tahunan. Sampai tahun 2021 pelaksanaan tugas pokok dan fungsi Dinas PUPESDM DIY sudah berjalan cukup baik. Ini dapat dilihat dari hasil capaian kinerja program dan kegiatan yang pada umumnya telah terlaksana dengan baik dan telah terealisasi sesuai dengan target yang telah ditetapkan dalam Renstra Dinas PUPESDM DIY Tahun 2017-2022.

Berdasarkan analisis gambaran pelayanan Dinas PUPESDM DIY, kajian hasil evaluasi pelaksanaan serta kajian terhadap pencapaian kinerja Renstra, maka dapat dirumuskan isu-isu penting yang terkait dengan penyelenggaraan tugas dan fungsi Dinas PUPESDM DIY.

Perumusan isu-isu penting penyelenggaraan tugas dan fungsi dimaksudkan untuk menentukan permasalahan dan hambatan atas pelaksanaan program dan kegiatan penyelenggaraan tugas dan fungsi serta berdasarkan hasil evaluasi pelaksanaan Renja tahun sebelumnya serta capaian kinerja Renstra.

Isu - isu penting penyelenggaraan tugas dan fungsi, pada Dinas PUPESDM DIY dapat digambarkan antara lain sebagai berikut :

#### a. **Isu strategis Bidang Sumber Daya Air (SDA) dan Drainase**

Terkait dukungan terhadap isu strategis provinsi Isu Kemiskinan dan Data Kemiskinan, Isu layanan dasar seperti air minum, elektrifikasi, perumahan dan Isu Pertumbuhan Ekonomi dan Ketimpangan, terdapat isu strategis Bidang Sumber Daya Air (SDA) dan Drainase, berupa:

1. Kewenangan pengelolaan wilayah sungai di DIY seluruhnya oleh Pemerintah Pusat, sehingga penanganan sungai tidak dapat dilaksanakan secepatnya;

2. Penyediaan air baku belum mencukupi untuk memenuhi kebutuhan air irigasi, rumah tangga, perkotaan dan industri;
3. Penyediaan air irigasi untuk pertanian rakyat pada sistem irigasi yang menjadi kewenangan pemerintah propinsi belum optimal;
4. Terdapat defisit imbalan air irigasi pada beberapa DI (*Water District*) di musim kemarau, serta bangunan irigasi yang sudah berumur;
5. Kurangnya optimalnya koordinasi antar wilayah dalam pengelolaan SDA yang menyebabkan konservasi SDA belum optimal serta daya dukung lingkungan yang menurun akibat pemanfaatan sumber daya air yang berlebihan;
6. Pembagian kewenangan dalam penanganan Drainase baik secara horizontal dan vertikal masih belum jelas, oleh karena itu diperlukan langkah strategis dan holistik oleh pemda DIY agar penanganan genangan menjadi lebih efektif;
7. Menurunnya kapasitas saluran drainase yang ada sehingga memunculkan genangan seiring dengan tingkat kepedulian masyarakat masih rendah dalam memelihara sistem jaringan drainase.

**b. Isu strategis Bidang Bina Marga**

Dukungan terhadap isu strategis Nasional DIY yang mendukung proyek nasional di DIY terkait KEK Industri Kreatif Piyungan, Pembangunan Tol Yogyakarta – Solo, Pembangunan Tol Yogyakarta – Bawen, Pengembangan Kawasan Wisata Borobudur dan Bedah Menoreh, Bandara YIA, Pengembangan TPA Regional Piyungan dan JORR, terdapat Isu strategis Bidang Bina Marga berupa:

1. Aksesibilitas jalan di wilayah provinsi untuk mendukung konektivitas antar wilayah sebagian belum terwujud, seperti di jalur jalan Pantai Selatan (Pansela) dan jalur jalan YIA-KSPN Borobudur.
2. Kondisi jaringan jalan yang tersedia belum seluruhnya dalam kondisi mantap.

Isu strategis Bidang Bina Marga juga mendukung Isu Strategis DIY berupa Isu Kemiskinan dan Data Kemiskinan, Isu Pertumbuhan Ekonomi dan Ketimpangan dan Isu kawasan selatan.

**c. Isu strategis Bidang ke Cipta Karya**

Dukungan terhadap isu strategis Nasional DIY yang mendukung proyek nasional di DIY berupa Bandara YIA dan Pengembangan Sistem Penyediaan Air Minum Regional: Kamijoro, serta Terkait dukungan terhadap isu strategis provinsi layanan dasar air minum, terdapat Isu strategis Bidang ke Cipta karya berupa :

1. Belum seluruh penduduk mendapatkan akses air minum untuk memenuhi kebutuhan air minum yang layak;
2. Akses sanitasi yang layak belum memenuhi kebutuhan masyarakat, antara lain dikarenakan belum optimalnya penyediaan pengolahan dan jaringan sistem air limbah domestik regional;

Dukungan terhadap isu strategis Nasional DIY yang mendukung proyek nasional di DIY berupa Pengembangan TPA Regional Piyungan terdapat Isu strategis Bidang ke Cipta karya berupa : pengolahan persampahan regional sesuai standard dan ramah lingkungan.

**d. Isu strategis Bidang Jasa Konstruksi**

Terkait dukungan terhadap isu strategis provinsi Isu Akuntabilitas Pemerintahan, terdapat Isu strategis Bidang Jasa Konstruksi, berupa : Audit internal dan eksternal terhadap kinerja laboratorium pengujian belum optimal.

Terkait dukungan terhadap isu strategis provinsi Isu Kualitas Sumberdaya Manusia dan Isu kelanjutan Jogja Smart Province (JSP), terdapat Isu strategis Bidang Jasa Konstruksi, berupa :

1. Penyediaan tenaga konstruksi (tenaga ahli dan terampil) yang bersertikasi belum memenuhi kebutuhan pasar;

2. Penyediaan layanan informasi jasa konstruksi tingkat provinsi pada sistim informasi pembina jasa konstruksi belum dilaksanakan dengan optimal dengan ketersediaan informasi yang selalu terkini.

**e. Isu strategis Bidang Perumahan**

Dukungan terhadap isu strategis Nasional DIY yang mendukung proyek nasional di DIY terkait Bandara YIA, terdapat Isu strategis Bidang perumahan, berupa : Kesulitan pendataan masyarakat terdampak dan penyediaan lahan untuk pembangunan rumah bagi masyarakat yang terkena relokasi program Pemerintah Provinsi dan terdampak bencana;

Terkait dukungan terhadap isu strategis provinsi layanan dasar perumahan, terdapat Isu strategis Bidang perumahan, berupa:

1. Fasilitasi peningkatan Rumah Tidak Layak Huni (RTLH) dilakukan oleh Pemerintah Pusat dengan jumlah sasaran yang terbatas sesuai dengan keterbatasan anggaran secara nasional sehingga penyelesaian penanganan RTLH tidak dapat sesuai dengan waktu yang direncanakan;
2. Adanya kebutuhan masyarakat akan perumahan yang semakin meningkat terutama di perkotaan, mengakibatkan alih fungsi lahan tidak terbandung;
3. Belum maksimalnya peran aktif dari pemangku kepentingan dalam penyelenggaraan pembangunan di bidang perumahan;
4. Keterbatasan akses masyarakat berpenghasilan menengah kebawah terhadap lahan untuk perumahan serta terbatasnya anggaran pemerintah dalam memfasilitasi penyediaan perumahan yang layak huni, terutama bagi masyarakat berpenghasilan rendah;
5. Masih luasnya kawasan kumuh yang perlu ditangani, sementara penanganan kawasan kumuh yang telah dilakukan saat ini masih berorientasi pada penataan fisik terhadap kawasan kumuh tersebut dan belum terintegrasi dengan Sektor SDA, mengingat kawasan kumuh di DIY sebagian besar terletak di bantaran sungai.
6. Peningkatan kualitas pada setiap kriteria kawasan kumuh di kabupaten/ kota tidak terintegrasi, hal ini mengakibatkan tidak efisiennya

pembangunan atau tidak tuntasnya penanganan di satu lokasi. Untuk penanganan indikator kumuh dilakukan dengan kegiatan atau bahkan dinas yang berbeda.

7. Belum ada kesinambungan antara lokasi dan jenis PSU permukiman sehingga penuntasan PSU permukiman di suatu desa belum bisa diukur dengan baik.
8. Masih belum teridentifikasinya tanah SG/PAG yang bisa dimanfaatkan untuk penyediaan perumahan.
9. Belum tersedianya *Grand Design* penyediaan infrastruktur pada kawasan permukiman

**f. Isu strategis Bidang Energi dan Sumber Daya Mineral**

Terkait dukungan terhadap isu strategis provinsi layanan dasar elektrifikasi, terdapat Isu strategis Bidang Energi dan Sumber Daya Mineral berupa :

1. Belum optimalnya peningkatan akses ketersediaan energi listrik bagi masyarakat kurang mampu dan / atau yang tinggal di daerah terpencil disebabkan validitas data;
2. Pengembangan dan pemanfaatan energi baru terbarukan belum optimal yang disebabkan keterbatasan pemahaman.;
3. Terdapat kegiatan pengambilan air tanah melalui sumur dalam yang tidak berijin;
4. Belum optimalnya pelaksanaan konservasi energi, yang ditandai dengan masih rendahnya budaya hemat energi;



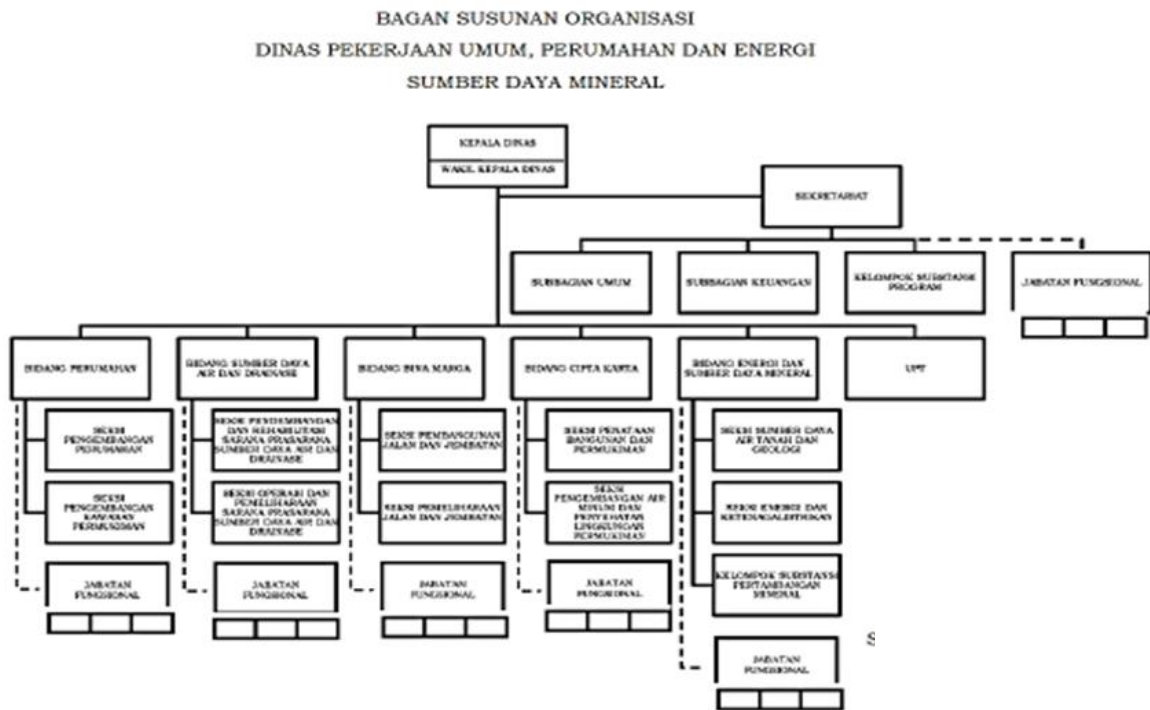

Gambar 2.1 Susunan Organisasi Dinas PUPESDM DIY

## 2.4 Review terhadap Rancangan Akhir RKPD

Telaah terhadap rancangan akhir RKPD dimaksudkan untuk membandingkan antara rumusan hasil identifikasi kebutuhan program dan kegiatan berdasarkan analisis kebutuhan yang telah mempertimbangkan kinerja pencapaian target Perubahan Renstra Dinas PUPESDM DIY dan tingkat kinerja yang telah dicapai dengan arahan kepala daerah terkait prioritas program/kegiatan dan pagu indikatif yang disediakan untuk setiap Perangkat Daerah berdasarkan rancangan akhir RKPD.

Review terhadap rancangan akhir RKPD, meliputi kegiatan identifikasi prioritas program, kegiatan, sub kegiatan, indikator kinerja program/kegiatan, tolok ukur atau target sasaran program/kegiatan, serta pagu indikatif yang dialokasikan untuk setiap program/kegiatan untuk Dinas PUPESDM DIY.

**Tabel 2.4**  
**Review Terhadap Rancangan Akhir RKPD Tahun 2023**  
**Daerah Istimewa Yogyakarta**

**Nama SKPD : DINAS PUPESDM DIY**

| Rancangan Awal RKPD |                                                                  |        |                                                                    |                        |                        | Hasil Analisis Kebutuhan                                         |        |                                                                  |                        |                        |
|---------------------|------------------------------------------------------------------|--------|--------------------------------------------------------------------|------------------------|------------------------|------------------------------------------------------------------|--------|------------------------------------------------------------------|------------------------|------------------------|
| No                  | Program                                                          | Lokasi | Indikator Kinerja                                                  | Target Capaian Kinerja | Pagu Indikatif (000)   | Program                                                          | Lokasi | Indikator Kinerja                                                | Target Capaian Kinerja | Pagu Indikatif (000)   |
| <b>A</b>            | <b>PEKERJAAN UMUM</b>                                            |        |                                                                    |                        | <b>561.016.305,532</b> | <b>PEKERJAAN UMUM</b>                                            |        |                                                                  |                        | <b>397,177,319,166</b> |
| 1                   | Program Penunjang Urusan Pemerintahan Daerah Provinsi            | DIY    | Persentase pemenuhan pelayanan admistrasi perkantoran              | 100%                   | 69.557.765,932         | Program Penunjang Urusan Pemerintahan Daerah Provinsi            | DIY    | Nilai PKKI Program Penunjang Urusan Pemerintah Daerah            | 94,29 %                | 58,522,429,716         |
| 2                   | Program Pengelolaan Dan Pengembangan Sistem Penyediaan Air Minum | DIY    | Presentase jumlah rumah tangga yang terlayani air curah regional   | 14,78%                 | 20.208.780,600         | Program Pengelolaan Dan Pengembangan Sistem Penyediaan Air Minum | DIY    | Presentase jumlah rumah tangga yang terlayani air curah regional | 14,78%                 | 5,541,600,000          |
| 3                   | Program Pengembangan Sistem Dan Pengelolaan Persampahan Regional | DIY    | Akumulasi Kapasitas penampungan pengembangan TPA Regional Piyungan | 541.212 m3             | 95.100.000,000         | Program Pengembangan Sistem Dan Pengelolaan Persampahan Regional | DIY    | Kapasitas penampungan pengembangan TPA Regional Piyungan         | 541.212 m3             | 84,493,500,000         |

**RANCANGAN AKHIR RENJA PERANGKAT DAERAH TAHUN 2023**

| Rancangan Awal RKPD |                                                        |        |                                                                                                                    |                        |                      | Hasil Analisis Kebutuhan                               |        |                                                                                       |                        |                      |
|---------------------|--------------------------------------------------------|--------|--------------------------------------------------------------------------------------------------------------------|------------------------|----------------------|--------------------------------------------------------|--------|---------------------------------------------------------------------------------------|------------------------|----------------------|
| No                  | Program                                                | Lokasi | Indikator Kinerja                                                                                                  | Target Capaian Kinerja | Pagu Indikatif (000) | Program                                                | Lokasi | Indikator Kinerja                                                                     | Target Capaian Kinerja | Pagu Indikatif (000) |
| 4                   | Program Pengelolaan Dan Pengembangan Sistem Air Limbah | DIY    | Presentase jumlah rumah tangga yang memperoleh layanan pengolahan air limbah domestik regional                     | 35,39%                 | 17.991.275,450       | Program Pengelolaan Dan Pengembangan Sistem Air Limbah | DIY    | Presentase jumlah rumah tangga yang terlayani pengolahan air limbah domestik regional | 35,39%                 | 7,300,000,000        |
| 5                   | Program Pengelolaan Dan Pengembangan Sistem Drainase   | DIY    | Pengurangan genangan di kawasan perkotaan dan strategis DIY                                                        | 3,83 Ha                | 38.600.000,000       | Program Pengelolaan Dan Pengembangan Sistem Drainase   | DIY    | Pengurangan luasan genangan (Ha)                                                      | 3,83 Ha                | 460,014,300          |
| 6                   | Program Penataan Bangunan Gedung                       | DIY    | Jumlah permohonan rekomendasi analisis perkiraan biaya bangunan gedung negara yang diterbitkan                     | 100 %                  | 300.000,000          | Program Penataan Bangunan Gedung                       | DIY    | Layanan kualitas penyelenggaraa n bangunan gedung negara dan penataan bangunan        | 100%                   | 348,715,600          |
|                     |                                                        |        | Jumlah kegiatan sosialisasi / bimbingan teknis penyelenggaran bangunan gedung bagi OPD provinsi dan kota/kabupaten | 6 kali                 | 600.000,000          |                                                        |        |                                                                                       |                        |                      |

**RANCANGAN AKHIR RENJA PERANGKAT DAERAH TAHUN 2023**

| Rancangan Awal RKPD |                                           |        |                                                                      |                        |                      | Hasil Analisis Kebutuhan                  |        |                                                                         |                        |                      |
|---------------------|-------------------------------------------|--------|----------------------------------------------------------------------|------------------------|----------------------|-------------------------------------------|--------|-------------------------------------------------------------------------|------------------------|----------------------|
| No                  | Program                                   | Lokasi | Indikator Kinerja                                                    | Target Capaian Kinerja | Pagu Indikatif (000) | Program                                   | Lokasi | Indikator Kinerja                                                       | Target Capaian Kinerja | Pagu Indikatif (000) |
| 7                   | Program Pengelolaan Sumber Daya Air (SDA) | DIY    | Penambahan dan Pengelolaan Air Baku                                  | 576,01 liter/detik     | 26.560.000,000       | Program Pengelolaan Sumber Daya Air (SDA) | DIY    | Meningkatnya ketersediaan air melalui infrastruktur sumber daya air     | 576,01 liter/detik     | 6,120,000,000        |
|                     |                                           |        | Peningkatan Kinerja Sistem Irigasi                                   | 12,51%                 | 50.413.130,000       |                                           |        | Meningkatnya Pengembangan dan Pengelolaan Sistem Irigasi Kewenangan DIY | 12,51%                 | 24,909,360,000       |
| 8                   | Program Penyelenggaraan Jalan             | DIY    | Jaringan jalan provinsi dalam kondisi mantap                         | 68,61%                 | 233.835.353,550      | Program Penyelenggaraan Jalan             | DIY    | Persentase kemantapan jalan                                             | 68,61%                 | 56,885,648,550       |
| 9                   | Program Pengembangan Jasa Konstruksi      | DIY    | Peningkatan kinerja tenaga konstruksi dan masyarakat jasa konstruksi | 63,48%                 | 2.150.000,000        | Program Pengembangan Jasa Konstruksi      | DIY    | Peningkatan kinerja tenaga konstruksi dan masyarakat jasa konstruksi    | 63,48%                 | 1,320,000,000        |
|                     |                                           |        | Sertifikat/laporan hasil uji (LHU) yang diterbitkan                  | 800 LHU                | 5.700.000,000        |                                           |        | Sertifikat/laporan hasil uji (LHU) yang diterbitkan                     | 800 LHU                |                      |

**RANCANGAN AKHIR RENJA PERANGKAT DAERAH TAHUN 2023**

| Rancangan Awal RKPD |                                                |        |                   |                        |                        | Hasil Analisis Kebutuhan                                          |        |                                                           |                        |                        |
|---------------------|------------------------------------------------|--------|-------------------|------------------------|------------------------|-------------------------------------------------------------------|--------|-----------------------------------------------------------|------------------------|------------------------|
| No                  | Program                                        | Lokasi | Indikator Kinerja | Target Capaian Kinerja | Pagu Indikatif (000)   | Program                                                           | Lokasi | Indikator Kinerja                                         | Target Capaian Kinerja | Pagu Indikatif (000)   |
| 10                  |                                                |        |                   |                        |                        | Program Penyelenggaraan Keistimewaan Yogyakarta Urusan Tata Ruang | DIY    | Terlaksananya penambahan jaringan jalan baru              | 2,83 Km                | 151,276,051,000        |
|                     |                                                |        |                   |                        |                        |                                                                   |        | Terlaksananya pengadaan tanah untuk penyelenggaraan jalan | 83.101,34 m2           |                        |
|                     |                                                |        |                   |                        |                        |                                                                   |        | Terlaksananya peningkatan jalan                           | 10,52 Km               |                        |
|                     |                                                |        |                   |                        |                        |                                                                   |        | Terlaksananya pembangunan jembatan                        | 12 meter               |                        |
|                     |                                                |        |                   |                        |                        |                                                                   |        | Terlaksananya pemasangan patok aset tanah JJLS            | 1060 buah              |                        |
|                     |                                                |        |                   |                        |                        |                                                                   |        | Terlaksananya tahapan pengadaan tanah                     | 1 dokumen              |                        |
| <b>B</b>            | <b>PERUMAHAN RAKYAT DAN KAWASAN PERMUKIMAN</b> | DIY    |                   |                        | <b>107.795.000,000</b> | <b>PERUMAHAN RAKYAT DAN KAWASAN PERMUKIMAN</b>                    | DIY    |                                                           |                        | <b>114,199,500,000</b> |

**RANCANGAN AKHIR RENJA PERANGKAT DAERAH TAHUN 2023**

| Rancangan Awal RKPD |                                                               |        |                                                                  |                        |                      | Hasil Analisis Kebutuhan                                          |        |                                                                                      |                        |                       |
|---------------------|---------------------------------------------------------------|--------|------------------------------------------------------------------|------------------------|----------------------|-------------------------------------------------------------------|--------|--------------------------------------------------------------------------------------|------------------------|-----------------------|
| No                  | Program                                                       | Lokasi | Indikator Kinerja                                                | Target Capaian Kinerja | Pagu Indikatif (000) | Program                                                           | Lokasi | Indikator Kinerja                                                                    | Target Capaian Kinerja | Pagu Indikatif (000)  |
| 1                   | Program Pengembangan Perumahan                                | DIY    | Jumlah Rumah terdampak bencana dan relokasi yang tertangani      | 100 %                  | 3.495.000,000        | Program Pengembangan Perumahan                                    | DIY    | Persentase penanganan rumah terdampak bencana dan relokasi akibat program pemerintah | 100 %                  | 484,500,000           |
| 2                   | Program Kawasan Permukiman                                    | DIY    | Cakupan penanganan kawasan kumuh dan jumlah rumah yang ditangani | 25%                    | 71.550.000,000       | Program Kawasan Permukiman                                        | DIY    | Persentase penanganan kawasan kumuh                                                  | 25%                    | 75,000,000            |
|                     |                                                               |        |                                                                  |                        |                      |                                                                   |        | Persentase penanganan rumah tidak layak huni                                         | 58,27%                 | 18,040,000,000        |
| 3                   | Program Peningkatan Prasarana, Sarana Dan Utilitas Umum (PSU) | DIY    | Penyediaan PSU layak di kawasan permukiman                       | 160 Lokasi             | 32.750.000,000       | Program Peningkatan Prasarana, Sarana Dan Utilitas Umum (PSU)     | DIY    | Penyediaan PSU layak di kawasan permukiman                                           | 410 Lokasi             | 95,600,000,000        |
| <b>C</b>            | <b>URUSAN KEBUDAYAAN</b>                                      |        |                                                                  |                        |                      |                                                                   |        |                                                                                      |                        | <b>10,400,000,000</b> |
|                     |                                                               |        |                                                                  |                        |                      | Program Penyelenggaraan Keistimewaan Yogyakarta Urusan Kebudayaan |        | Terlaksananya pengembangan kearifan lokal dan potensi budaya                         | 1 laporan              | 10,400,000,000        |

**RANCANGAN AKHIR RENJA PERANGKAT DAERAH TAHUN 2023**

| Rancangan Awal RKPD |                                       |        |                                                                              |                        |                      | Hasil Analisis Kebutuhan              |        |                                                                                   |                        |                      |
|---------------------|---------------------------------------|--------|------------------------------------------------------------------------------|------------------------|----------------------|---------------------------------------|--------|-----------------------------------------------------------------------------------|------------------------|----------------------|
| No                  | Program                               | Lokasi | Indikator Kinerja                                                            | Target Capaian Kinerja | Pagu Indikatif (000) | Program                               | Lokasi | Indikator Kinerja                                                                 | Target Capaian Kinerja | Pagu Indikatif (000) |
| <b>D</b>            | <b>ENERGI DAN SUMBER DAYA MINERAL</b> | DIY    |                                                                              |                        | <b>8.237.496,500</b> | <b>ENERGI DAN SUMBER DAYA MINERAL</b> | DIY    |                                                                                   |                        | <b>1,762,696,700</b> |
| 1                   | Program Pengelolaan Energi Terbarukan | DIY    | Penambahan capaian pemanfaatan energi baru terbarukan per tahun              | 1000 TOE               | 800.000,000          | Program Pengelolaan Energi Terbarukan | DIY    | Peningkatan pemanfaatan energi baru terbarukan                                    | 2,000 TOE              | 119,040,000          |
|                     |                                       |        | Terpantaunya fungsi Energi Baru Terbarukan untuk mendukung konservasi energi | 21,80%                 | 150.000,000          |                                       |        | Terpantaunya pemanfaatan Energi Baru Terbarukan untuk mendukung konservasi energi | 21,80%                 |                      |
| 2                   | Program Pengelolaan Ketenagalistrikan | DIY    | Peningkatan pelaksanaan usaha ketenagalistrikan yang sesuai ketentuan        | 37,73%                 | 610.245,000          | Program Pengelolaan Ketenagalistrikan | DIY    | Peningkatan pelaksanaan usaha ketenagalistrikan yang sesuai ketentuan             | 37,73%                 | 141,599,200          |
|                     |                                       |        | Penambahan jumlah rumah tangga yang menikmati listrik                        | 14448 RT               | 1.840.000,000        |                                       |        | Penambahan jumlah rumah tangga yang menikmati listrik                             | 14,448 SR              | 266,800,000          |

**RANCANGAN AKHIR RENJA PERANGKAT DAERAH TAHUN 2023**

| Rancangan Awal RKPD |                                          |        |                                                                                 |                        |                      | Hasil Analisis Kebutuhan                 |        |                                                                                 |                        |                      |
|---------------------|------------------------------------------|--------|---------------------------------------------------------------------------------|------------------------|----------------------|------------------------------------------|--------|---------------------------------------------------------------------------------|------------------------|----------------------|
| No                  | Program                                  | Lokasi | Indikator Kinerja                                                               | Target Capaian Kinerja | Pagu Indikatif (000) | Program                                  | Lokasi | Indikator Kinerja                                                               | Target Capaian Kinerja | Pagu Indikatif (000) |
| 3                   | Program Pengelolaan Aspek Kegeologian    | DIY    | Rerata kedudukan Muka Air Tanah dibagi dengan rerata ketebalan Sistem Akuifer   | <20%                   | 1.829.000,000        | Program Pengelolaan Aspek Kegeologian    | DIY    | Rerata penurunan muka air tanah dalam kategori aman                             | <20%                   | 250,000,000          |
|                     |                                          |        | Peningkatan pelaksanaan perusahaan air tanah yang sesuai ketentuan              | 40,49%                 | 458.719,500          |                                          |        | Peningkatan pelaksanaan perusahaan air tanah yang sesuai ketentuan              | 40,49%                 | 344,771,000          |
| 4                   | Program Pengelolaan Mineral Dan Batubara | DIY    | Persentase Perusahaan Kawasan Peruntukan Pertambangan                           | 7,84 %                 | 1.747.542,000        | Program Pengelolaan Mineral Dan Batubara | DIY    | Persentase Perusahaan Kawasan Peruntukan Pertambangan                           | 7,84 %                 | 640,486,500          |
|                     |                                          |        | Peningkatan pelaksanaan usaha pertambangan sesuai kaidah pertambangan yang baik | 40,00%                 | 801.990,000          |                                          |        | Peningkatan pelaksanaan usaha pertambangan sesuai kaidah pertambangan yang baik | 40,00%                 |                      |



Untuk mencapai Program dan Kegiatan yang telah ditetapkan, Rencana Kerja Satuan Kerja Perangkat Daerah (Renja SKPD) Dinas Pekerjaan Umum Perumahan dan Energi Sumber Daya Mineral Daerah Istimewa Yogyakarta membutuhkan tahapan dan prioritas yang akan menjadi agenda dalam Rencana Strategis (Renstra SKPD). Tahapan dan prioritas yang ditetapkan mencerminkan keutamaan permasalahan yang hendak diselesaikan, tanpa mengabaikan permasalahan lainnya. Oleh karena itu, tekanan prioritas dalam setiap tahapan berbeda-beda, tetapi semua itu harus berkesinambungan dari periode ke periode berikutnya dalam rangka mewujudkan sasaran pembangunan jangka menengah.

Setiap Program dan Kegiatan dalam sasaran Rencana Kerja Perangkat Daerah (Renja PD) dapat ditetapkan prioritasnya dalam masing-masing tahapan. Masing-masing prioritas dapat diurai kembali menjadi Program dan Kegiatan

Untuk menampung usulan dari masyarakat dilakukan melalui mekanisme Musyawarah Perencanaan Pembangunan (Musrenbang) mulai dari tingkat Desa/Kelurahan, Kecamatan, Kabupaten/Kota hingga provinsi.

**Tabel 2.5**  
**Usulan Program, Kegiatan, dan Sub Kegiatan dari Para Pemangku**  
**Kepentingan Tahun 2023 Pemerintah Daerah Daerah Istimewa Yogyakarta**

**Nama Perangkat Daerah : Dinas PUPESDM DIY**

| Kode         | Urusan/Program/Kegiatan/Sub Kegiatan                             | Lokasi | Indikator Kinerja                                                           | Volume    | Catatan |
|--------------|------------------------------------------------------------------|--------|-----------------------------------------------------------------------------|-----------|---------|
| (1)          | (2)                                                              | (3)    | (4)                                                                         | (5)       | (6)     |
| 1.03         | URUSAN PEMERINTAHAN BIDANG PEKERJAAN UMUM DAN PENATAAN RUANG     |        |                                                                             |           |         |
| 13.00        | DINAS PEKERJAAN UMUM, PERUMAHAN DAN ENERGI SUMBER DAYA MINERAL   |        |                                                                             |           |         |
| 1.03.01      | PROGRAM PENUNJANG URUSAN PEMERINTAHAN DAERAH PROVINSI            |        | Nilai PKKI Program Penunjang Urusan Pemerintah Daerah                       | 94,29     |         |
| 1.03.01.1.01 | Perencanaan, Penganggaran, dan Evaluasi Kinerja Perangkat Daerah |        | Terwujudnya Perencanaan, Penganggaran dan Evaluasi Kinerja Perangkat Daerah | 100%      |         |
| 1.03.01.1.01 | Penyusunan Dokumen Perencanaan Perangkat Daerah                  |        | Jumlah Dokumen Perencanaan Perangkat Daerah                                 | 4 dokumen |         |
| 1.03.01.1.04 | Koordinasi dan Penyusunan DPA-SKPD                               |        | Jumlah Dokumen DPA-SKPD dan Laporan Hasil Koordinasi                        | 4 dokumen |         |

| Kode                | Urusan/Program/Kegiatan/Sub Kegiatan                                              | Lokasi | Indikator Kinerja                                                                                                                                                      | Volume              | Catatan |
|---------------------|-----------------------------------------------------------------------------------|--------|------------------------------------------------------------------------------------------------------------------------------------------------------------------------|---------------------|---------|
| (1)                 | (2)                                                                               | (3)    | (4)                                                                                                                                                                    | (5)                 | (6)     |
|                     |                                                                                   |        | Penyusunan Dokumen DPA-SKPD                                                                                                                                            |                     |         |
| 1.03.01.1.0<br>1.07 | Evaluasi Kinerja Perangkat Daerah                                                 |        | Jumlah Laporan Evaluasi Kinerja Perangkat Daerah                                                                                                                       | 4 laporan           |         |
| 1.03.01.1.0<br>2    | Administrasi Keuangan Perangkat Daerah                                            |        | Terwujudnya Administrasi Keuangan Perangkat Daerah                                                                                                                     | 100 %               |         |
| 1.03.01.1.0<br>2.01 | Penyediaan Gaji dan Tunjangan ASN                                                 |        | Jumlah Orang yang Menerima Gaji dan Tunjangan ASN                                                                                                                      | 433 Orang/<br>Bulan |         |
| 1.03.01.1.0<br>2.03 | Pelaksanaan Penatausahaan dan Pengujian/Verifikasi Keuangan SKPD                  |        | Jumlah Dokumen Penatausahaan dan Pengujian/Verifikasi Keuangan SKPD                                                                                                    | 1 dokumen           |         |
| 1.03.01.1.0<br>2.05 | Koordinasi dan Penyusunan Laporan Keuangan Akhir Tahun SKPD                       |        | Jumlah Laporan Capaian Kinerja dan Ikhtisar Realisasi Kinerja SKPD dan Laporan Hasil Koordinasi Penyusunan Laporan Capaian Kinerja dan Ikhtisar Realisasi Kinerja SKPD | 3 laporan           |         |
| 1.03.01.1.0<br>2.07 | Koordinasi dan Penyusunan Laporan Keuangan Bulanan/<br>Triwulanan/Semesteran SKPD |        | Jumlah Laporan Keuangan Bulanan/ Triwulanan/Semesteran SKPD dan Laporan Koordinasi Penyusunan Laporan Keuangan Bulanan/<br>Triwulanan/Semesteran SKPD                  | 5 laporan           |         |
| 1.03.01.1.0<br>3    | Administrasi Barang Milik Daerah pada Perangkat Daerah                            |        | Terpenuhinya Administrasi BMD pada Perangkat Daerah                                                                                                                    | 100 %               |         |
| 1.03.01.1.0<br>3.02 | Pengamanan Barang Milik Daerah SKPD                                               |        | Jumlah Dokumen Pengamanan Barang Milik Daerah SKPD                                                                                                                     | 1 laporan           |         |
| 1.03.01.1.0<br>3.06 | Penatausahaan Barang Milik Daerah pada SKPD                                       |        | Jumlah Laporan Penatausahaan Barang Milik Daerah pada SKPD                                                                                                             | 1 laporan           |         |
| 1.03.01.1.0<br>6    | Administrasi Umum Perangkat Daerah                                                |        | Terwujudnya Administrasi Umum Perangkat Daerah                                                                                                                         | 100 %               |         |
| 1.03.01.1.0<br>6.01 | Penyediaan Komponen Instalasi Listrik/Penerangan Bangunan Kantor                  |        | Jumlah Paket Komponen Instalasi Listrik/Penerangan Bangunan Kantor yang Disediakan                                                                                     | 1 paket             |         |
| 1.03.01.1.0<br>6.02 | Penyediaan Peralatan dan Perlengkapan Kantor                                      |        | Jumlah Paket Peralatan dan Perlengkapan Kantor yang Disediakan                                                                                                         | 3 paket             |         |
| 1.03.01.1.0<br>6.03 | Penyediaan Peralatan Rumah Tangga                                                 |        | Jumlah Paket Peralatan Rumah Tangga yang Disediakan                                                                                                                    | 7 paket             |         |
| 1.03.01.1.0<br>6.05 | Penyediaan Barang Cetak dan Penggandaan                                           |        | Jumlah Paket Barang Cetak dan Penggandaan yang Disediakan                                                                                                              | 2 paket             |         |
| 1.03.01.1.0<br>6.06 | Penyediaan Bahan Bacaan dan Peraturan Perundang-Undangan                          |        | Jumlah Dokumen Bahan Bacaan dan Peraturan Perundang-Undangan yang Disediakan                                                                                           | 2 dokumen           |         |

| Kode                | Urusan/Program/Kegiatan/Sub Kegiatan                                                                            | Lokasi | Indikator Kinerja                                                                                      | Volume       | Catatan |
|---------------------|-----------------------------------------------------------------------------------------------------------------|--------|--------------------------------------------------------------------------------------------------------|--------------|---------|
| (1)                 | (2)                                                                                                             | (3)    | (4)                                                                                                    | (5)          | (6)     |
| 1.03.01.1.0<br>6.09 | Penyelenggaraan Rapat Koordinasi dan Konsultasi SKPD                                                            |        | Jumlah Laporan Penyelenggaraan Rapat Koordinasi dan Konsultasi SKPD                                    | 295 laporan  |         |
| 1.03.01.1.0<br>7    | Pengadaan Barang Milik Daerah Penunjang Urusan Pemerintah Daerah                                                |        | Tersedianya BMD Penunjang Urusan Pemerintah Daerah                                                     | 100 %        |         |
| 1.03.01.1.0<br>7.05 | Pengadaan Mebel                                                                                                 |        | Jumlah Paket Mebel yang Disediakan                                                                     | 1 paket      |         |
| 1.03.01.1.0<br>7.06 | Pengadaan Peralatan dan Mesin Lainnya                                                                           |        | Jumlah Unit Peralatan dan Mesin Lainnya yang Disediakan                                                | 12 unit      |         |
| 1.03.01.1.0<br>8    | Penyediaan Jasa Penunjang Urusan Pemerintahan Daerah                                                            |        | Terwujudnya Penunjang Urusan Pemerintah Daerah                                                         | 100 %        |         |
| 1.03.01.1.0<br>8.01 | Penyediaan Jasa Surat Menyurat                                                                                  |        | Jumlah Laporan Penyediaan Jasa Surat Menyurat                                                          | 1 laporan    |         |
| 1.03.01.1.0<br>8.02 | Penyediaan Jasa Komunikasi, Sumber Daya Air dan Listrik                                                         |        | Jumlah Laporan Penyediaan Jasa Komunikasi, Sumber Daya Air dan Listrik yang Disediakan                 | 1 laporan    |         |
| 1.03.01.1.0<br>8.04 | Penyediaan Jasa Pelayanan Umum Kantor                                                                           |        | Jumlah Laporan Penyediaan Jasa Pelayanan Umum Kantor yang Disediakan                                   | 7 laporan    |         |
| 1.03.01.1.0<br>9    | Pemeliharaan Barang Milik Daerah Penunjang Urusan Pemerintahan Daerah                                           |        | Terpeliharanya BMD Penunjang Urusan Pemerintah Daerah                                                  | 100 %        |         |
| 1.03.01.1.0<br>9.02 | Penyediaan Jasa Pemeliharaan, Biaya Pemeliharaan, Pajak dan Perizinan Kendaraan Dinas Operasional atau Lapangan |        | Jumlah Kendaraan Perorangan Dinas atau Kendaraan Dinas Jabatan yang Dipelihara dan Dibayarkan Pajaknya | 87 unit      |         |
| 1.03.01.1.0<br>9.06 | Pemeliharaan Peralatan dan Mesin Lainnya                                                                        |        | Jumlah Peralatan dan Mesin Lainnya yang Dipelihara                                                     | 12 unit      |         |
| 1.03.01.1.0<br>9.09 | Pemeliharaan/Rehabilitasi Gedung Kantor dan Bangunan Lainnya                                                    |        | Jumlah Gedung Kantor dan Bangunan Lainnya yang Dipelihara/Direhabilitasi                               | 4 unit       |         |
| <b>13</b>           | <b>BALAI PENGELOLAAN INFRASTRUKTUR AIR LIMBAH DAN AIR MINUM PERKOTAAN</b>                                       |        |                                                                                                        |              |         |
| <b>1.03.01</b>      | <b>PROGRAM PENUNJANG URUSAN PEMERINTAHAN DAERAH PROVINSI</b>                                                    |        | <b>Nilai PKKI Program Penunjang Urusan Pemerintah Daerah</b>                                           | <b>94,29</b> |         |
| 1.03.01.1.0<br>2    | Administrasi Keuangan Perangkat Daerah                                                                          |        | Terwujudnya Administrasi Keuangan Perangkat Daerah                                                     | 100 %        |         |
| 1.03.01.1.0<br>2.03 | Pelaksanaan Penatausahaan dan Pengujian/Verifikasi Keuangan SKPD                                                |        | Jumlah Dokumen Penatausahaan dan Pengujian/Verifikasi Keuangan SKPD                                    | 12 Dokumen   |         |
| 1.03.01.1.0<br>3    | Administrasi Barang Milik Daerah pada Perangkat Daerah                                                          |        | Terpenuhinya Administrasi BMD pada Perangkat Daerah                                                    | 100 %        |         |
| 1.03.01.1.0<br>3.06 | Penatausahaan Barang Milik Daerah pada SKPD                                                                     |        | Jumlah Laporan Penatausahaan Barang Milik Daerah pada SKPD                                             | 12 Laporan   |         |
| 1.03.01.1.0<br>6    | Administrasi Umum Perangkat Daerah                                                                              |        | Terwujudnya Administrasi Umum Perangkat Daerah                                                         | 100 %        |         |

| Kode                | Urusan/Program/Kegiatan/Sub Kegiatan                                                                            | Lokasi | Indikator Kinerja                                                                                      | Volume     | Catatan |
|---------------------|-----------------------------------------------------------------------------------------------------------------|--------|--------------------------------------------------------------------------------------------------------|------------|---------|
| (1)                 | (2)                                                                                                             | (3)    | (4)                                                                                                    | (5)        | (6)     |
| 1.03.01.1.0<br>6.01 | Penyediaan Komponen Instalasi Listrik/Penerangan Bangunan Kantor                                                |        | Jumlah Paket Komponen Instalasi Listrik/Penerangan Bangunan Kantor yang Disediakan                     | 1 Paket    |         |
| 1.03.01.1.0<br>6.02 | Penyediaan Peralatan dan Perlengkapan Kantor                                                                    |        | Jumlah Paket Peralatan dan Perlengkapan Kantor                                                         | 2 Paket    |         |
| 1.03.01.1.0<br>6.03 | Penyediaan Peralatan Rumah Tangga                                                                               |        | Jumlah Paket Peralatan Rumah Tangga yang Disediakan                                                    | 4 Paket    |         |
| 1.03.01.1.0<br>6.05 | Penyediaan Barang Cetak dan Penggandaan                                                                         |        | Jumlah Paket Barang Cetak dan Penggandaan yang Disediakan                                              | 3 Paket    |         |
| 1.03.01.1.0<br>6.06 | Penyediaan Bahan Bacaan dan Peraturan Perundang-Undangan                                                        |        | Jumlah Dokumen Bahan Bacaan dan Peraturan Perundang-Undangan yang Disediakan                           | 24 Dokumen |         |
| 1.03.01.1.0<br>6.09 | Penyelenggaraan Rapat Koordinasi dan Konsultasi SKPD                                                            |        | Jumlah Laporan Penyelenggaraan Rapat Koordinasi dan Konsultasi SKPD                                    | 28 Laporan |         |
| 1.03.01.1.0<br>7    | Pengadaan Barang Milik Daerah Penunjang Urusan Pemerintah Daerah                                                |        | Tersedianya BMD Penunjang Urusan Pemerintah Daerah                                                     | 100 %      |         |
| 1.03.01.1.0<br>7.02 | Pengadaan Kendaraan Dinas Operasional atau Lapangan                                                             |        | Jumlah Unit Kendaraan Dinas Operasional atau Lapangan yang Disediakan                                  | 1 unit     |         |
| 1.03.01.1.0<br>7.06 | Pengadaan Peralatan dan Mesin Lainnya                                                                           |        | Jumlah Unit Peralatan dan Mesin Lainnya yang Disediakan                                                | 4 unit     |         |
| 1.03.01.1.0<br>8    | Penyediaan Jasa Penunjang Urusan Pemerintahan Daerah                                                            |        | Terwujudnya Penunjang Urusan Pemerintah Daerah                                                         | 100 %      |         |
| 1.03.01.1.0<br>8.01 | Penyediaan Jasa Surat Menyurat                                                                                  |        | Jumlah Laporan Penyediaan Jasa Surat Menyurat                                                          | 1 Laporan  |         |
| 1.03.01.1.0<br>8.02 | Penyediaan Jasa Komunikasi, Sumber Daya Air dan Listrik                                                         |        | Jumlah Laporan Penyediaan Jasa Komunikasi, Sumber Daya Air dan Listrik yang Disediakan                 | 1 Laporan  |         |
| 1.03.01.1.0<br>8.04 | Penyediaan Jasa Pelayanan Umum Kantor                                                                           |        | Jumlah Laporan Penyediaan Jasa Pelayanan Umum Kantor yang Disediakan                                   | 5 Laporan  |         |
| 1.03.01.1.0<br>9    | Pemeliharaan Barang Milik Daerah Penunjang Urusan Pemerintahan Daerah                                           |        | Terpeliharanya BMD Penunjang Urusan Pemerintah Daerah                                                  | 100 %      |         |
| 1.03.01.1.0<br>9.02 | Penyediaan Jasa Pemeliharaan, Biaya Pemeliharaan, Pajak dan Perizinan Kendaraan Dinas Operasional atau Lapangan |        | Jumlah Kendaraan Perorangan Dinas atau Kendaraan Dinas Jabatan yang Dipelihara dan Dibayarkan Pajaknya | 10 unit    |         |
| 1.03.01.1.0<br>9.06 | Pemeliharaan Peralatan dan Mesin Lainnya                                                                        |        | Jumlah Peralatan dan Mesin Lainnya yang Dipelihara                                                     | 38 unit    |         |
| 1.03.01.1.0<br>9.10 | Pemeliharaan/Rehabilitasi Sarana dan Prasarana Gedung Kantor atau Bangunan Lainnya                              |        | Jumlah Gedung Kantor dan Bangunan Lainnya yang Dipelihara/Direhabilitasi                               | 1 unit     |         |
| <b>13.00</b>        | <b>BALAI PENGEMBANGAN JASA KONSTRUKSI</b>                                                                       |        |                                                                                                        |            |         |

| Kode                | Urusan/Program/Kegiatan/Sub Kegiatan                                  | Lokasi | Indikator Kinerja                                                                      | Volume       | Catatan |
|---------------------|-----------------------------------------------------------------------|--------|----------------------------------------------------------------------------------------|--------------|---------|
| (1)                 | (2)                                                                   | (3)    | (4)                                                                                    | (5)          | (6)     |
| <b>1.03.01</b>      | <b>PROGRAM PENUNJANG URUSAN PEMERINTAHAN DAERAH PROVINSI</b>          |        | <b>Nilai PKKI Program Penunjang Urusan Pemerintah Daerah</b>                           | <b>94,29</b> |         |
| 1.03.01.1.0<br>2    | Administrasi Keuangan Perangkat Daerah                                |        | Terwujudnya Administrasi Keuangan Perangkat Daerah                                     | 100 %        |         |
| 1.03.01.1.0<br>2.03 | Pelaksanaan Penatausahaan dan Pengujian/Verifikasi Keuangan SKPD      |        | Jumlah Dokumen Penatausahaan dan Pengujian/Verifikasi Keuangan SKPD                    | 12 Dokumen   |         |
| 1.03.01.1.0<br>3    | Administrasi Barang Milik Daerah pada Perangkat Daerah                |        | Terpenuhinya Administrasi BMD pada Perangkat Daerah                                    | 100 %        |         |
| 1.03.01.1.0<br>3.06 | Penatausahaan Barang Milik Daerah pada SKPD                           |        | Jumlah Laporan Penatausahaan Barang Milik Daerah pada SKPD                             | 12 Laporan   |         |
| 1.03.01.1.0<br>6    | Administrasi Umum Perangkat Daerah                                    |        |                                                                                        |              |         |
| 1.03.01.1.0<br>6.01 | Penyediaan Komponen Instalasi Listrik/Penerangan Bangunan Kantor      |        | Jumlah Paket Komponen Instalasi Listrik/Penerangan Bangunan Kantor yang Disediakan     | 1 Paket      |         |
| 1.03.01.1.0<br>6.02 | Penyediaan Peralatan dan Perlengkapan Kantor                          |        | Jumlah Paket Peralatan dan Perlengkapan Kantor                                         | 2 Paket      |         |
| 1.03.01.1.0<br>6.03 | Penyediaan Peralatan Rumah Tangga                                     |        | Jumlah Paket Peralatan Rumah Tangga yang Disediakan                                    | 4 Paket      |         |
| 1.03.01.1.0<br>6.05 | Penyediaan Barang Cetak dan Penggandaan                               |        | Jumlah Paket Barang Cetak dan Penggandaan yang Disediakan                              | 3 Paket      |         |
| 1.03.01.1.0<br>6.06 | Penyediaan Bahan Bacaan dan Peraturan Perundang-Undangan              |        | Jumlah Dokumen Bahan Bacaan dan Peraturan Perundang-Undangan yang Disediakan           | 24 Dokumen   |         |
| 1.03.01.1.0<br>6.09 | Penyelenggaraan Rapat Koordinasi dan Konsultasi SKPD                  |        | Jumlah Laporan Penyelenggaraan Rapat Koordinasi dan Konsultasi SKPD                    | 58 Laporan   |         |
| 1.03.01.1.0<br>7    | Pengadaan Barang Milik Daerah Penunjang Urusan Pemerintah Daerah      |        | Tersedianya BMD Penunjang Urusan Pemerintah Daerah                                     | 100 %        |         |
| 1.03.01.1.0<br>7.06 | Pengadaan Peralatan dan Mesin Lainnya                                 |        | Jumlah Unit Peralatan dan Mesin Lainnya yang Disediakan                                | 6 Unit       |         |
| 1.03.01.1.0<br>8    | Penyediaan Jasa Penunjang Urusan Pemerintahan Daerah                  |        | Terwujudnya Penunjang Urusan Pemerintah Daerah                                         | 100 %        |         |
| 1.03.01.1.0<br>8.01 | Penyediaan Jasa Surat Menyurat                                        |        | Jumlah Laporan Penyediaan Jasa Surat Menyurat                                          | 1 Laporan    |         |
| 1.03.01.1.0<br>8.02 | Penyediaan Jasa Komunikasi, Sumber Daya Air dan Listrik               |        | Jumlah Laporan Penyediaan Jasa Komunikasi, Sumber Daya Air dan Listrik yang Disediakan | 1 Laporan    |         |
| 1.03.01.1.0<br>8.04 | Penyediaan Jasa Pelayanan Umum Kantor                                 |        | Jumlah Laporan Penyediaan Jasa Pelayanan Umum Kantor yang Disediakan                   | 5 Laporan    |         |
| 1.03.01.1.0<br>9    | Pemeliharaan Barang Milik Daerah Penunjang Urusan Pemerintahan Daerah |        | Terpeliharanya BMD Penunjang Urusan Pemerintah Daerah                                  | 100 %        |         |

| Kode                | Urusan/Program/Kegiatan/Sub Kegiatan                                                                                                                             | Lokasi | Indikator Kinerja                                                                                                                                                                                                                 | Volume                                         | Catatan |
|---------------------|------------------------------------------------------------------------------------------------------------------------------------------------------------------|--------|-----------------------------------------------------------------------------------------------------------------------------------------------------------------------------------------------------------------------------------|------------------------------------------------|---------|
| (1)                 | (2)                                                                                                                                                              | (3)    | (4)                                                                                                                                                                                                                               | (5)                                            | (6)     |
| 1.03.01.1.0<br>9.02 | Penyediaan Jasa Pemeliharaan, Biaya Pemeliharaan, Pajak dan Perizinan Kendaraan Dinas Operasional atau Lapangan                                                  |        | Jumlah Kendaraan Dinas Operasional atau Lapangan yang Dipelihara dan Dibayarkan Pajak dan Perizinannya<br>Jasa Pemeliharaan dan Perizinan Kendaraan Dinas Operasional Lapangan<br>Terpeliharanya Kendaraan Dinas Operasional SKPD | 6 Unit<br><br>6 unit<br><br>6 unit             |         |
| 1.03.01.1.0<br>9.06 | Pemeliharaan Peralatan dan Mesin Lainnya                                                                                                                         |        | Jumlah Peralatan dan Mesin Lainnya yang Dipelihara<br>Pemeliharaan Alat-Alat Berat<br>Pemeliharaan Perlengkapan Kantor                                                                                                            | 103 Unit<br><br>2 Jenis<br>4 Jenis             |         |
| 1.03.01.1.0<br>9.09 | Pemeliharaan/Rehabilitasi Gedung Kantor dan Bangunan Lainnya                                                                                                     |        | Jumlah Gedung Kantor dan Bangunan Lainnya yang Dipelihara/Direhabilitasi<br>Pemeliharaan Bangunan Gedung Tempat Kerja                                                                                                             | 1 Unit                                         |         |
| <b>1.03.02</b>      | <b>PROGRAM PENGELOLAAN SUMBER DAYA AIR (SDA)</b>                                                                                                                 |        | <b>Meningkatnya ketersediaan air melalui infrastruktur sumber daya air</b><br><b>Meningkatnya Pengembangan dan Pengelolaan Sistem Irigasi Kewenangan DIY</b>                                                                      | <b>576,01 liter/detik</b><br><br><b>12,51%</b> |         |
| 1.03.02.1.0<br>1    | Pengelolaan SDA dan Bangunan Pengaman Pantai pada Wilayah Sungai Lintas Daerah Kabupaten/Kota                                                                    |        | Kumulatif penambahan sarana prasarana air baku yang dibangun dan dikelola                                                                                                                                                         | 576,01 liter/detik                             |         |
| 1.03.02.1.0<br>1.07 | Pembangunan Sumur Air Tanah untuk Air Baku                                                                                                                       |        | Jumlah Sumur Air Tanah untuk Air Baku yang Dibangun                                                                                                                                                                               | 1 titik                                        |         |
| 1.03.02.1.0<br>1.49 | Operasi dan Pemeliharaan Embung dan Penampung Air Lainnya                                                                                                        |        | Jumlah Embung dan Penampung Air Lainnya yang Dioperasikan dan Dipelihara                                                                                                                                                          | 25 unit                                        |         |
| 1.03.02.1.0<br>1.60 | Pengelolaan Hidrologi dan Kualitas Air WS Kewenangan Provinsi                                                                                                    |        | Jumlah Dokumen Pengelolaan Sistem Hidrologi dan Kualitas Air WS Kewenangan Provinsi                                                                                                                                               | 2 dokumen                                      |         |
| 1.03.02.1.0<br>1.61 | Pembinaan dan Pemberdayaan Kelembagaan Pengelolaan SDA Kewenangan Provinsi                                                                                       |        | Jumlah Kelembagaan Pengelolaan SDA Kewenangan Provinsi yang Dibina dan Diberdayakan                                                                                                                                               | 2 lembaga                                      |         |
| 1.03.02.1.0<br>1.62 | Evaluasi dan Rekomendasi Teknis (Rekomtek) Pemanfaatan SDA WS Kewenangan Provinsi                                                                                |        | Jumlah Dokumen Evaluasi dan Rekomendasi Teknis (Rekomtek) Pemanfaatan SDA WS Kewenangan Provinsi yang Disusun                                                                                                                     | 1 dokumen                                      |         |
| 1.03.02.1.0<br>2    | Pengembangan dan Pengelolaan Sistem Irigasi Primer dan Sekunder pada Daerah Irigasi yang Luasnya 1000 Ha-3000 Ha dan Daerah Irigasi Lintas Daerah Kabupaten/Kota |        | Persentase luas daerah irigasi dengan indeks kinerja optimum (> 77,50 %) dibandingkan dengan luas total daerah irigasi kewenangan DIY                                                                                             | 12,51%                                         |         |
| 1.03.02.1.0         | Peningkatan Jaringan Irigasi                                                                                                                                     |        | Panjang Jaringan Irigasi                                                                                                                                                                                                          | 4,43 KM                                        |         |

| Kode                | Urusan/Program/Kegiatan/Sub Kegiatan                                                  | Lokasi | Indikator Kinerja                                                                                                                                                    | Volume                     | Catatan |
|---------------------|---------------------------------------------------------------------------------------|--------|----------------------------------------------------------------------------------------------------------------------------------------------------------------------|----------------------------|---------|
| (1)                 | (2)                                                                                   | (3)    | (4)                                                                                                                                                                  | (5)                        | (6)     |
| 2.08                | Permukaan                                                                             |        | Permukaan yang Ditingkatkan                                                                                                                                          |                            |         |
| 1.03.02.1.0<br>2.14 | Rehabilitasi Jaringan Irigasi Permukaan                                               |        | Panjang Jaringan Irigasi Permukaan yang Direhabilitasi                                                                                                               | 1.6 KM                     |         |
| 1.03.02.1.0<br>2.21 | Operasi dan Pemeliharaan Jaringan Irigasi Permukaan                                   |        | Panjang Jaringan Irigasi Permukaan yang Dioperasikan dan Dipelihara                                                                                                  | 511.77 KM                  |         |
| 1.03.02.1.0<br>2.22 | Operasi dan Pemeliharaan Bendung Irigasi                                              |        | Jumlah Bendung Irigasi yang Beroperasi dan Dipelihara                                                                                                                | 67 bendung                 |         |
| 1.03.02.1.0<br>2.28 | Pengelolaan dan Pengawasan Alokasi Air Irigasi                                        |        | Jumlah Daerah Irigasi yang Mengelola Pengukuran Data Realisasi Alokasi Air                                                                                           | 41 DI                      |         |
| <b>1.03.03</b>      | <b>PROGRAM PENGELOLAAN DAN PENGEMBANGAN SISTEM PENYEDIAAN AIR MINUM</b>               |        | <b>Presentase jumlah rumah tangga yang terlayani air curah regional</b>                                                                                              | <b>14,78%</b>              |         |
| 1.03.03.1.0<br>1    | Pengelolaan dan Pengembangan Sistem Penyediaan Air Minum (SPAM) Lintas Kabupaten/Kota |        | Pengelolaan dan Pengembangan Sistem Penyediaan Air Minum (SPAM) Lintas Kabupaten/Kota                                                                                | 100 %                      |         |
| 1.03.03.1.0<br>1.01 | Penyusunan Rencana, Kebijakan, Strategi dan Teknis SPAM                               |        | Jumlah Kebijakan dan Strategi Penyelenggaraan SPAM                                                                                                                   | 1 dokumen                  |         |
| 1.03.03.1.0<br>1.09 | Operasi dan Pemeliharaan SPAM Lintas Kabupaten/Kota                                   |        | Jumlah unit SPAM yang beroperasi dan terpelihara<br>Subsidi Operasi dan Pemeliharaan SPAM Lintas Kabupaten/ Kota<br>Jumlah unit SPAM yang beroperasi dan terpelihara | 1 Unit<br>1 Unit<br>1 Unit |         |
| <b>1.03.04</b>      | <b>PROGRAM PENGEMBANGAN SISTEM DAN PENGELOLAAN PERSAMPAHAN REGIONAL</b>               |        | <b>Kapasitas penampungan pengembangan TPA Regional Piyungan</b>                                                                                                      | <b>541.212 m3</b>          |         |
| 1.03.04.1.0<br>1    | Pengembangan Sistem dan Pengelolaan Persampahan Regional                              |        | Pengembangan Sistem dan Pengelolaan Persampahan Regional                                                                                                             | 100 %                      |         |
| 1.03.04.1.0<br>1.03 | Pembangunan TPA/TPST/SPA Kewenangan Provinsi                                          |        | Jumlah Rumah Tangga yang terlayani oleh TPA/TPST/SPA Kewenangan Provinsi                                                                                             | 63.934 Rumah Tangga        |         |
| 1.03.04.1.0<br>1.04 | Rehabilitasi TPA/TPST/SPA Kewenangan Provinsi                                         |        | Jumlah TPA/TPST/SPA Kewenangan Provinsi yang Dilakukan Optimalisasi                                                                                                  | 1 Unit                     |         |
| <b>1.03.05</b>      | <b>PROGRAM PENGELOLAAN DAN PENGEMBANGAN SISTEM AIR LIMBAH</b>                         |        | <b>Presentase jumlah rumah tangga yang terlayani pengolahan air limbah domestik regional</b>                                                                         | <b>35,39%</b>              |         |
| 1.03.05.1.0<br>1    | Pengelolaan dan Pengembangan Sistem Air Limbah Domestik Regional                      |        | Pengelolaan dan Pengembangan Sistem Air Limbah Domestik Regional                                                                                                     | 100 %                      |         |
| 1.03.05.1.0<br>1.04 | Rehabilitasi/ Peningkatan/ Perluasan Sistem Pengelolaan Air Limbah Domestik Regional  |        | Jumlah Rumah Tangga yang terlayani melalui optimalisasi Sistem Pengelolaan Air Limbah Domestik Terpusat                                                              | 26.091 rumah tangga        |         |
| 1.03.05.1.0<br>1.09 | Operasi dan Pemeliharaan Sistem Pengelolaan Air Limbah Domestik                       |        | Jumlah Unit Sistem Pengelolaan Air Limbah Domestik yang Beroperasi dan Terpelihara                                                                                   | 1 Unit                     |         |



| Kode                | Urusan/Program/Kegiatan/Sub Kegiatan                                                                                                           | Lokasi | Indikator Kinerja                                                                                                                       | Volume                          | Catatan |
|---------------------|------------------------------------------------------------------------------------------------------------------------------------------------|--------|-----------------------------------------------------------------------------------------------------------------------------------------|---------------------------------|---------|
| (1)                 | (2)                                                                                                                                            | (3)    | (4)                                                                                                                                     | (5)                             | (6)     |
| <b>1.03.06</b>      | <b>PROGRAM PENGELOLAAN DAN PENGEMBANGAN SISTEM DRAINASE</b>                                                                                    |        | <b>Pengurangan luasan genangan (Ha)</b>                                                                                                 | <b>3,83 Ha</b>                  |         |
| 1.03.06.1.0<br>1    | Pengelolaan dan Pengembangan Sistem Drainase yang Terhubung Langsung dengan Sungai Lintas Daerah Kabupaten/Kota dan Kawasan Strategis Provinsi |        | Akumulasi Jumlah Luasan genangan yang tertangani                                                                                        | 3,83 ha                         |         |
| 1.03.06.1.0<br>1.05 | Penyediaan Drainase Perkotaan dan Sarana Pendukungnya                                                                                          |        | Jumlah Sistem Drainase Perkotaan dan Sarana Pendukung Lainnya yang Disediakan                                                           | 1 unit                          |         |
| 1.03.06.1.0<br>1.06 | Operasi dan Pemeliharaan Sistem Drainase                                                                                                       |        | Jumlah Sistem Drainase yang Beroperasi dan Terpelihara                                                                                  | 2 unit                          |         |
| <b>1.03.08</b>      | <b>PROGRAM PENATAAN BANGUNAN GEDUNG</b>                                                                                                        |        | <b>Layanan kualitas penyelenggaraan bangunan gedung negara dan penataan bangunan</b>                                                    | <b>100%</b>                     |         |
| 1.03.08.1.0<br>1    | Penetapan dan Penyelenggaraan Bangunan Gedung untuk Kepentingan Strategis Daerah Provinsi                                                      |        | Bantuan Teknis Pembangunan Bangunan Gedung Negara untuk Kepentingan Strategis Provinsi                                                  | 1 Dokumen                       |         |
| 1.03.08.1.0<br>1.04 | Bantuan Teknis Pembangunan Bangunan Gedung Negara untuk Kepentingan Strategis Provinsi                                                         |        | Jumlah Konsultasi Bantuan Teknis Pembangunan Bangunan Gedung Negara untuk Kepentingan Strategis Provinsi                                | 200 Dokumen                     |         |
| <b>1.03.10</b>      | <b>PROGRAM PENYELENGGARAAN JALAN</b>                                                                                                           |        | <b>Persentase kemantapan jalan</b>                                                                                                      | <b>68,61%</b>                   |         |
| 1.03.10.1.0<br>1    | Penyelenggaraan Jalan Provinsi                                                                                                                 |        | Penambahan, peningkatan dan mempertahankan kondisi jalan                                                                                | 68.61%                          |         |
| 1.03.10.1.0<br>1.01 | Penyusunan Rencana, Kebijakan, Strategi Pengembangan Jaringan Jalan serta Perencanaan Teknis Penyelenggaraan Jalan dan Jembatan                |        | Jumlah Dokumen Hasil Pelaksanaan Advis dan Layanan Teknis, Kajian Kebijakan, Bantuan Teknis, Bimbingan Teknis, Pengelolaan Pengendalian | 10 dokumen                      |         |
| 1.03.10.1.0<br>1.04 | Survey Kondisi Jalan/Jembatan                                                                                                                  |        | Jumlah Data dan Informasi Terkait Kondisi Jalan/ Jembatan                                                                               | 2 dokumen                       |         |
| 1.03.10.1.0<br>1.09 | Rehabilitasi Jalan                                                                                                                             |        | Panjang Jalan yang Direhabilitasi                                                                                                       | 4,35 km                         |         |
| 1.03.10.1.0<br>1.11 | Pemeliharaan Rutin Jalan                                                                                                                       |        | Panjang Jalan yang Dilakukan Pemeliharaan Secara Rutin                                                                                  | 760.450 m                       |         |
| 1.03.10.1.0<br>1.19 | Pemeliharaan Rutin Jembatan                                                                                                                    |        | Panjang Jembatan yang Dilakukan Pemeliharaan Secara Rutin                                                                               | 5757,66 m                       |         |
| <b>1.03.11</b>      | <b>PROGRAM PENGEMBANGAN JASA KONSTRUKSI</b>                                                                                                    |        | <b>Peningkatan kinerja tenaga konstruksi dan masyarakat jasa konstruksi Sertifikat/laporan hasil uji (LHU) yang diterbitkan</b>         | <b>63,48%</b><br><b>800 LHU</b> |         |



| Kode                | Urusan/Program/Kegiatan/Sub Kegiatan                                               | Lokasi | Indikator Kinerja                                                                                                                                                                                                                                                                                                           | Volume                                                                                                              | Catatan |
|---------------------|------------------------------------------------------------------------------------|--------|-----------------------------------------------------------------------------------------------------------------------------------------------------------------------------------------------------------------------------------------------------------------------------------------------------------------------------|---------------------------------------------------------------------------------------------------------------------|---------|
| (1)                 | (2)                                                                                | (3)    | (4)                                                                                                                                                                                                                                                                                                                         | (5)                                                                                                                 | (6)     |
| 1.03.11.1.0<br>1    | Penyelenggaraan Pelatihan Tenaga Ahli Konstruksi                                   |        | 1) Jumlah Tenaga Kerja Konstruksi Kualifikasi Jabatan Ahli yang Mengikuti Pelatihan; dan<br>2) Jumlah sertifikat/laporan hasil uji yang diterbitkan per tahun.                                                                                                                                                              | 1) 125 orang; dan<br>2) 800 LHU                                                                                     |         |
| 1.03.11.1.0<br>1.04 | Pelaksanaan Pelatihan Tenaga Ahli Konstruksi                                       |        | Jumlah Tenaga Kerja Konstruksi Kualifikasi Jabatan Ahli yang Mengikuti Pelatihan                                                                                                                                                                                                                                            | 125 orang                                                                                                           |         |
| 1.03.11.1.0<br>1.07 | Pembinaan dan Peningkatan Kapasitas Kelembagaan Konstruksi                         |        | Jumlah Peserta yang Mengikuti Peningkatan Kapasitas Kelembagaan Konstruksi                                                                                                                                                                                                                                                  | 800 orang                                                                                                           |         |
| 1.03.11.1.0<br>2    | Penyelenggaraan Sistem Informasi Jasa Konstruksi (SIPJAKI) Cakupan Daerah Provinsi |        | Jumlah Data dan Informasi Jasa Konstruksi Cakupan Provinsi                                                                                                                                                                                                                                                                  | 1 laporan                                                                                                           |         |
| 1.03.11.1.0<br>2.05 | Penyediaan Data dan Informasi Jasa Konstruksi                                      |        | Jumlah Data dan Informasi Jasa Konstruksi Cakupan Provinsi                                                                                                                                                                                                                                                                  | 1 dokumen                                                                                                           |         |
| 1.03.13             | <b>PROGRAM PENYELENGGARAAN KEISTIMEWAAN YOGYAKARTA URUSAN TATA RUANG</b>           |        | <b>Terlaksananya penambahan jaringan jalan baru</b><br><b>Terlaksananya pengadaan tanah untuk penyelenggaraan jalan</b><br><b>Terlaksananya peningkatan jalan</b><br><b>Terlaksananya pembangunan jembatan</b><br><b>Terlaksananya pemasangan patok aset tanah JJLS</b><br><b>Terlaksananya tahapan pengadaan tanah</b>     | <b>2,83 Km</b><br><b>83.101,34 m2</b><br><b>10,52 Km</b><br><b>12 meter</b><br><b>1060 buah</b><br><b>1 dokumen</b> |         |
| 1.03.13.5.0<br>2    | Pemanfaatan Ruang Satuan Ruang Strategis Kasultanan dan Kadipaten                  |        | Penyediaan air bersih dari air tanah dalam<br>Terlaksananya penambahan jaringan jalan baru<br>Terlaksananya pengadaan tanah untuk penyelenggaraan jalan<br>Terlaksananya peningkatan jalan<br>Terlaksananya pembangunan jembatan<br>Terlaksananya pemasangan patok aset tanah JJLS<br>Terlaksananya tahapan pengadaan tanah | 25 titik<br>2,83 Km<br>83.101,34 m2<br>10,52 Km<br>12 meter<br>1060 buah<br>1 dokumen                               |         |
| 1.03.13.5.0<br>2.01 | Pemanfaatan Ruang Satuan Ruang Strategis Sumbu Filosofis                           |        | Jumlah Dokumen Pemanfaatan Ruang Satuan Ruang Strategis Sumbu Filosofis Pemanfaatan Ruang Satuan Ruang Strategis Sumbu                                                                                                                                                                                                      | 8 dokumen                                                                                                           |         |
| 1.03.13.5.0<br>2.02 | Pemanfaatan Ruang Satuan Ruang Strategis Pantai Selatan                            |        | Jumlah Dokumen Pemanfaatan Ruang Satuan Ruang Strategis Pantai Selatan                                                                                                                                                                                                                                                      | 5 dokumen                                                                                                           |         |

| Kode                | Urusan/Program/Kegiatan/Sub Kegiatan                                                                    | Lokasi | Indikator Kinerja                                                                                                           | Volume                       | Catatan |
|---------------------|---------------------------------------------------------------------------------------------------------|--------|-----------------------------------------------------------------------------------------------------------------------------|------------------------------|---------|
| (1)                 | (2)                                                                                                     | (3)    | (4)                                                                                                                         | (5)                          | (6)     |
| 1.03.13.5.0<br>2.03 | Pemanfaatan Ruang Satuan Ruang Strategis Karst Gunung Sewu                                              |        | Jumlah Dokumen Pemanfaatan Ruang Satuan Ruang Strategis Karst Gunung Sewu                                                   | 3 dokumen                    |         |
| 1.03.13.5.0<br>2.04 | Pemanfaatan Ruang Satuan Ruang Strategis Perbukitan Menoreh                                             |        | Jumlah Dokumen Pemanfaatan Ruang Satuan Ruang Strategis Perbukitan Menoreh                                                  | 3 dokumen                    |         |
| 1.03.13.5.0<br>2.07 | Pemanfaatan Ruang Satuan Ruang Strategis Kotabaru                                                       |        | Jumlah Dokumen Pemanfaatan Ruang Satuan Ruang Strategis Kotabaru                                                            | 2 dokumen                    |         |
| 1.03.13.5.0<br>2.11 | Pemanfaatan Ruang Kawasan Kiskendo-Sermo-Wates                                                          |        | Jumlah Dokumen Pemanfaatan Ruang Kawasan Kiskendo-Sermowates                                                                | 1 dokumen                    |         |
| <b>1.04</b>         | <b>URUSAN PEMERINTAHAN BIDANG PERUMAHAN RAKYAT DAN KAWASAN PERMUKIMAN</b>                               |        |                                                                                                                             |                              |         |
| <b>1.04.02</b>      | <b>PROGRAM PENGEMBANGAN PERUMAHAN</b>                                                                   |        | <b>Persentase penanganan rumah terdampak bencana dan relokasi akibat program pemerintah</b>                                 | <b>100 %</b>                 |         |
| 1.04.02.1.0<br>1    | Pendataan Penyediaan dan Rehabilitasi Rumah Korban Bencana atau Relokasi Program Provinsi               |        | Data Penyediaan dan Rehabilitasi Rumah Korban Bencana atau Relokasi Program Provinsi                                        | 1 Dokumen                    |         |
| 1.04.02.1.0<br>1.01 | Identifikasi Perumahan di Lokasi Rawan Bencana atau Terkena Relokasi Program Provinsi                   |        | Jumlah Dokumen Data Rumah di Lokasi Rawan Bencana dan Lokasi yang Berpotensi Terkena Relokasi Program Provinsi              | 1 dokumen                    |         |
| 1.04.02.1.0<br>3    | Pembangunan dan Rehabilitasi Rumah Korban Bencana atau Relokasi Program Provinsi                        |        | Pelaksanaan Pembangunan dan Rehabilitasi Rumah Korban Bencana atau Relokasi Program Provinsi                                | 3 Unit                       |         |
| 1.04.02.1.0<br>3.04 | Pembangunan Rumah bagi Korban Bencana                                                                   |        | Jumlah Rumah bagi Korban Bencana Provinsi yang Terbangun                                                                    | 3 unit                       |         |
| 1.04.02.1.0<br>1.05 | Pendataan dan Verifikasi Penerima Rumah bagi Korban Bencana Alam atau Terkena Relokasi Program Provinsi |        | Jumlah Dokumen Data Calon Penerima Rumah bagi Korban Bencana atau yang Terkena Relokasi Program Provinsi yang Terverifikasi | 1 dokumen                    |         |
| <b>1.04.03</b>      | <b>PROGRAM KAWASAN PERMUKIMAN</b>                                                                       |        | <b>Persentase penanganan kawasan kumuh</b><br><b>Persentase penanganan rumah tidak layak huni</b>                           | <b>25 %</b><br><b>58,27%</b> |         |
| 1.04.03.1.0<br>1    | Penataan Kawasan Permukiman Kumuh dengan Luas 10 (Sepuluh) Ha sampai dengan di Bawah 15 (Lima Belas) Ha |        | Laporan Penataan Kawasan Permukiman Kumuh dengan Luas 10 (Sepuluh) Ha sampai dengan di Bawah 15 (Lima Belas) Ha             | 1 Dokumen Laporan            |         |

| Kode                | Urusan/Program/Kegiatan/Sub Kegiatan                                                                                            | Lokasi | Indikator Kinerja                                                                                                                            | Volume                    | Catatan |
|---------------------|---------------------------------------------------------------------------------------------------------------------------------|--------|----------------------------------------------------------------------------------------------------------------------------------------------|---------------------------|---------|
| (1)                 | (2)                                                                                                                             | (3)    | (4)                                                                                                                                          | (5)                       | (6)     |
| 1.04.03.1.0<br>1.09 | Koordinasi dan Sinkronisasi Penyelenggaraan Urusan Perumahan dan Kawasan Permukiman                                             |        | Jumlah Laporan Hasil Koordinasi dan Sinkronisasi Penyelenggaraan Urusan Perumahan dan Kawasan Permukiman                                     | 1 laporan                 |         |
| 1.04.03.1.0<br>2    | Peningkatan Kualitas Kawasan Permukiman Kumuh dengan Luas 10 (Sepuluh) Ha sampai dengan di Bawah 15 (Lima Belas) Ha             |        | Peningkatan dan pembangunan Rumah swadaya menuju rumah layak huni                                                                            | 58,28 %                   |         |
| 1.04.03.1.0<br>2.03 | Perbaikan Rumah Tidak Layak Huni dalam Kawasan Permukiman dengan Luas 10 (Sepuluh) Ha sampai dengan di Bawah 15 (Lima Belas) Ha |        | Jumlah Rumah Tidak Layak Huni dalam Kawasan Permukiman dengan Luas 10 (Sepuluh) Ha sampai dengan di Bawah 15 (Lima Belas) Ha yang Diperbaiki | 794 unit rumah            |         |
| <b>1.04.05</b>      | <b>PROGRAM PENINGKATAN PRASARANA, SARANA DAN UTILITAS UMUM (PSU)</b>                                                            |        | <b>Penyediaan PSU layak di kawasan permukiman</b>                                                                                            | <b>410 Lokasi</b>         |         |
| 1.04.05.1.0<br>1    | Urusan Penyelenggaraan PSU Permukiman                                                                                           |        | Jumlah Lokasi PSU Layak di Permukiman                                                                                                        | 410 lokasi                |         |
| 1.04.05.1.0<br>1.01 | Perencanaan Penyediaan PSU Permukiman                                                                                           |        | Jumlah Dokumen Perencanaan Penyediaan PSU Permukiman                                                                                         | 1 dokumen                 |         |
| 1.04.05.1.0<br>1.02 | Penyediaan Prasarana, Sarana, dan Utilitas Umum di Permukiman untuk Menunjang Fungsi Permukiman                                 |        | Jumlah Lokasi Permukiman yang Disediakan Prasarana, Sarana, dan Utilitas Umum yang Menunjang Fungsi Permukiman                               | 417 lokasi                |         |
| <b>2.22</b>         | <b>URUSAN KEBUDAYAAN</b>                                                                                                        |        |                                                                                                                                              |                           |         |
| <b>2.22.08</b>      | <b>PROGRAM PENYELENGGARAAN KEISTIMEWAAN YOGYAKARTA URUSAN KEBUDAYAAN</b>                                                        |        | <b>Terlaksananya pengembangan kearifan lokal dan potensi budaya</b>                                                                          | <b>1 laporan</b>          |         |
| 2.22.08.5.0<br>4    | Pelestarian Cagar Budaya dan Warisan Budaya                                                                                     |        | Peningkatan saluran irigasi tersier                                                                                                          | 60 lokasi                 |         |
| 2.22.08.5.0<br>8.01 | Pengembangan Lumbung Mataraman                                                                                                  |        | Jumlah Laporan Hasil Pengembangan Lumbung Mataraman                                                                                          | 4 laporan                 |         |
| <b>3.29</b>         | <b>URUSAN PEMERINTAHAN BIDANG ENERGI DAN SUMBER DAYA MINERAL</b>                                                                |        |                                                                                                                                              |                           |         |
| <b>3.29.02</b>      | <b>PROGRAM PENGELOLAAN ASPEK KEGEOLAGIAN</b>                                                                                    |        | <b>Rerata penurunan muka air tanah dalam kategori aman Peningkatan pelaksanaan pengusahaan air tanah yang sesuai ketentuan</b>               | <b>&lt;20%<br/>40,49%</b> |         |

| Kode                | Urusan/Program/Kegiatan/Sub Kegiatan                                                                                                                                        | Lokasi | Indikator Kinerja                                                                                                                                                                                                       | Volume                                                     | Catatan |
|---------------------|-----------------------------------------------------------------------------------------------------------------------------------------------------------------------------|--------|-------------------------------------------------------------------------------------------------------------------------------------------------------------------------------------------------------------------------|------------------------------------------------------------|---------|
| (1)                 | (2)                                                                                                                                                                         | (3)    | (4)                                                                                                                                                                                                                     | (5)                                                        | (6)     |
| 3.29.02.1.0<br>1    | Penetapan Zona Konservasi Air Tanah pada Cekungan Air Tanah dalam Daerah Provinsi                                                                                           |        | 1. Monitoring dan Evaluasi Fluktuasi Muka Air Tanah<br>2. Pembinaan kepada Pelaku Pengusahaan Air Tanah<br>3. Rekomendasi Teknis Izin Penggunaan Air Tanah<br>4. Pemeliharaan AWLR dan sumur pantau air tanah dalam     | 1. 1 laporan<br>2. 1 laporan<br>3. 1 laporan<br>4. 1 paket |         |
| 3.29.02.1.0<br>1.03 | Pengendalian dan Pengawasan Pemanfaatan Zona Konservasi Air Tanah pada Cekungan Air Tanah                                                                                   |        | Jumlah Laporan Hasil Pengendalian dan Pengawasan Pemanfaatan Zona Air Tanah pada Cekungan Air Tanah dalam Daerah Provinsi                                                                                               | 5 laporan                                                  |         |
| 3.29.02.1.0<br>3    | Penetapan Nilai Perolehan Air Tanah dalam Daerah Provinsi                                                                                                                   |        | Penetapan Nilai Perolehan Air Tanah<br>Peningkatan pelaksanaan pengusahaan air tanah yang sesuai ketentuan                                                                                                              | 1 Laporan<br>40,49%                                        |         |
| 3.29.02.1.0<br>3.01 | Pengumpulan dan Pengolahan Data dan Informasi Nilai Perolehan Air Tanah                                                                                                     |        | Jumlah Dokumen Data dan Informasi Nilai Perolehan Air Tanah dalam Daerah Provinsi yang Terkumpul                                                                                                                        | 2 Dokumen                                                  |         |
| 3.29.02.1.0<br>3.02 | Penghitungan, Perumusan dan Penetapan Nilai Perolehan Air Tanah                                                                                                             |        | Jumlah Laporan Hasil Penghitungan, Perumusan dan Penetapan Nilai Perolehan Air Tanah dalam Daerah Provinsi                                                                                                              | 2 laporan                                                  |         |
| 3.29.02.1.0<br>3.03 | Pengendalian dan Pengawasan Pemanfaatan Air Tanah                                                                                                                           |        | Jumlah Laporan Hasil Pengendalian dan Pengawasan Implementasi Nilai Perolehan Air Tanah dalam Daerah Provinsi:                                                                                                          | 3 Laporan:                                                 |         |
| <b>3.29.03</b>      | <b>PROGRAM PENGELOLAAN MINERAL DAN BATUBARA</b>                                                                                                                             |        | <b>Persentase Pengusahaan Kawasan Peruntukan Pertambangan<br/>Peningkatan pelaksanaan usaha pertambangan sesuai kaidah pertambangan yang baik</b>                                                                       | <b>7,84 %<br/>40,00%</b>                                   |         |
| 3.29.03.1.0<br>1    | Penetapan Wilayah Izin Usaha Pertambangan Mineral Bukan Logam dan Batuan dalam 1 (satu) Daerah Provinsi dan Wilayah Laut sampai dengan 12 Mil                               |        | Peningkatan pelaksanaan usaha pertambangan sesuai kaidah pertambangan yang baik                                                                                                                                         | 40,00%                                                     |         |
| 3.29.03.1.0<br>1.03 | Pengendalian dan Pengawasan Pemanfaatan Wilayah Izin Usaha Pertambangan Mineral Bukan Logam dan Batuan dalam 1 (satu) Daerah Provinsi dan Wilayah Laut sampai dengan 12 Mil |        | Jumlah Laporan Hasil Pengendalian Pemanfaatan Wilayah Izin Usaha Pertambangan Mineral Bukan Logam, Mineral Bukan Logam Jenis Tertentu dan Batuan dalam 1 (Satu) Daerah Provinsi atau Wilayah Laut sampai dengan 12 Mil: | 2 Laporan                                                  |         |

| Kode                | Urusan/Program/Kegiatan/Sub Kegiatan                                                                                                                                                                                                                                                   | Lokasi | Indikator Kinerja                                                                                                                                                                                                                                                               | Volume                           | Catatan |
|---------------------|----------------------------------------------------------------------------------------------------------------------------------------------------------------------------------------------------------------------------------------------------------------------------------------|--------|---------------------------------------------------------------------------------------------------------------------------------------------------------------------------------------------------------------------------------------------------------------------------------|----------------------------------|---------|
| (1)                 | (2)                                                                                                                                                                                                                                                                                    | (3)    | (4)                                                                                                                                                                                                                                                                             | (5)                              | (6)     |
| 3.29.03.1.0<br>3    | Penatausahaan Izin Usaha Pertambangan Mineral Bukan Logam dan Batuan dalam rangka Penanaman Modal Dalam Negeri pada Wilayah Izin Usaha Pertambangan Daerah yang Berada dalam 1 (satu) Daerah Provinsi termasuk Wilayah Laut sampai dengan 12 Mil Laut                                  |        | Dokumen rekomendasi dan informasi izin pengusahaan pertambangan yang sesuai ketentuan<br>Peningkatan pelaksanaan usaha pertambangan sesuai kaidah pertambangan yang baik                                                                                                        | 1 dokumen<br><br>40,00 %         |         |
| 3.29.03.1.0<br>3.03 | Penyusunan Rekomendasi Perizinan dan Informasi Izin Usaha Pertambangan Mineral Bukan Logam dan Batuan dalam rangka Penanaman Modal Dalam Negeri pada Wilayah Izin Usaha Pertambangan Daerah yang Berada dalam 1 (satu) Daerah Provinsi termasuk Wilayah Laut sampai dengan 12 Mil Laut |        | Jumlah Dokumen Rekomendasi Perizinan dan Informasi Izin Usaha Pertambangan Mineral Bukan Logam dalam Rangka Penanaman Modal Dalam Negeri pada Wilayah Izin Usaha Pertambangan Daerah yang Berada dalam 1 (Satu) Daerah Provinsi Termasuk Wilayah Laut sampai dengan 12 Mil Laut | 4 dokumen                        |         |
| 3.29.03.1.0<br>3.04 | Pengendalian dan Pengawasan Pelaksanaan Perizinan Usaha Pertambangan Mineral Bukan Logam dan Batuan dalam rangka Penanaman Modal Dalam Negeri pada Wilayah Izin Usaha Pertambangan Daerah yang Berada dalam 1 (satu) Daerah Provinsi termasuk Wilayah Laut sampai dengan 12 Mil Laut   |        | Jumlah Laporan Hasil Pembinaan Pelaksanaan Perizinan Usaha Pertambangan Mineral Bukan Logam dalam Rangka Penanaman Modal Dalam Negeri pada Wilayah Izin Usaha Pertambangan Daerah yang Berada dalam 1 (Satu) Daerah Provinsi Termasuk Wilayah Laut sampai dengan 12 Mil Laut    | 5 Laporan:                       |         |
| 3.29.03.1.0<br>7    | Penetapan Harga Patokan Mineral Bukan Logam dan Batuan                                                                                                                                                                                                                                 |        | Peningkatan pelaksanaan usaha pertambangan sesuai kaidah pertambangan yang baik                                                                                                                                                                                                 | 40,00%                           |         |
| 3.29.03.1.0<br>7.03 | Pengendalian dan Pengawasan Pelaksanaan Harga Patokan Mineral Bukan Logam dan Batuan                                                                                                                                                                                                   |        | Jumlah Laporan Hasil Pengendalian dan Pengawasan Pelaksanaan Harga Patokan Mineral Bukan Logam                                                                                                                                                                                  | 4 Laporan                        |         |
| <b>3.29.05</b>      | <b>PROGRAM PENGELOLAAN ENERGI TERBARUKAN</b>                                                                                                                                                                                                                                           |        | <b>Peningkatan pemanfaatan energi baru terbarukan<br/>Terpantaunya pemanfaatan Energi Baru Terbarukan untuk mendukung konservasi energi</b>                                                                                                                                     | <b>2,000 TOE<br/><br/>21,80%</b> |         |
| 3.29.05.1.0<br>4    | Pelaksanaan Konservasi Energi di Wilayah Provinsi                                                                                                                                                                                                                                      |        | Jumlah penambahan capaian pemanfaatan energi baru terbarukan<br>Bertambahnya jumlah pembangkit Energi Baru Terbarukan yang berfungsi dengan baik                                                                                                                                | 500 TOE<br><br>21,80%            |         |
| 3.29.05.1.0<br>4.07 | Pembinaan dan Pengawasan Konservasi Energi Kewenangan Provinsi                                                                                                                                                                                                                         |        | Jumlah Laporan Pembinaan dan Pengawasan Konservasi Energi Kewenangan Provinsi                                                                                                                                                                                                   | 2 Laporan                        |         |

| Kode                | Urusan/Program/Kegiatan/Sub Kegiatan                                                                                                              | Lokasi | Indikator Kinerja                                                                                                                           | Volume                      | Catatan |
|---------------------|---------------------------------------------------------------------------------------------------------------------------------------------------|--------|---------------------------------------------------------------------------------------------------------------------------------------------|-----------------------------|---------|
| (1)                 | (2)                                                                                                                                               | (3)    | (4)                                                                                                                                         | (5)                         | (6)     |
| 3.29.06             | <b>PROGRAM PENGELOLAAN KETENAGALISTRIKAN</b>                                                                                                      |        | <b>Peningkatan pelaksanaan usaha ketenagalistrikan yang sesuai ketentuan<br/>Penambahan jumlah rumah tangga yang menikmati listrik</b>      | <b>37,73%<br/>14,448 SR</b> |         |
| 3.29.06.1.0<br>2    | Penatausahaan Izin Operasi yang Fasilitas Instalasinya dalam Daerah Provinsi                                                                      |        | Peningkatan pelaksanaan usaha ketenagalistrikan yang sesuai ketentuan<br>Dokumen rekomendasi teknis izin ketenagalistrikan yang diterbitkan | 37,73%<br>1 dokumen         |         |
| 3.29.06.1.0<br>2.02 | Penyusunan Rekomendasi Perizinan dan Informasi Izin Operasi yang Fasilitas Instalasinya dalam Daerah Provinsi                                     |        | Jumlah Dokumen Rekomendasi Perizinan dan Informasi Izin Operasi yang Fasilitas Instalasinya dalam Daerah Provinsi                           | 2 dokumen                   |         |
| 3.29.06.1.0<br>2.03 | Pengendalian dan Pengawasan Pelaksanaan Perizinan Operasi yang Fasilitas Instalasinya dalam Daerah Provinsi                                       |        | Jumlah Laporan Hasil Pengendalian dan Pengawasan Pelaksanaan Perizinan Operasi yang Fasilitas Instalasinya dalam Daerah Provinsi:           | 3 laporan                   |         |
| 3.29.06.1.0<br>6    | Penganggaran untuk Kelompok Masyarakat Tidak Mampu, Pembangunan Sarana Penyediaan Tenaga Listrik Belum Berkembang, Daerah Terpencil dan Perdesaan |        | Jumlah Sarana yang Terbangun dalam Penyediaan Tenaga Listrik Belum Berkembang, Daerah Terpencil dan Perdesaan                               | 116 SR                      |         |
| 3.29.06.1.0<br>6.06 | Pembangunan Sarana Penyediaan Tenaga Listrik Belum Berkembang, Daerah Terpencil dan Perdesaan                                                     |        | Jumlah Sarana yang Terbangun dalam Penyediaan Tenaga Listrik Belum Berkembang, Daerah Terpencil dan Perdesaan                               | 116 Unit                    |         |

## **BAB 3 TUJUAN DAN SASARAN PERANGKAT DAERAH**

### **3.1 Telaahan terhadap Kebijakan Nasional**

Dinas PUPESDM DIY mengampu urusan yang berhubungan erat dengan dua kementerian terkait, yaitu Kementerian Pekerjaan Umum Dan Perumahan Rakyat dan Kementerian Energi dan Sumber Daya Mineral, sehingga kebijakan nasional dari kedua kementerian tersebut menjadi acuan pelaksanaan kebijakan di daerah, terutama dikaitkan dengan urusan pemerintah yang bersifat konkuren.

Kementerian Pekerjaan Umum dan Perumahan Rakyat yang menangani infrastruktur pekerjaan umum dan perumahan rakyat, sebagai bagian dari bidang infrastruktur, berkewajiban untuk mendukung hal tersebut melalui pelaksanaan pembangunan yang terpadu, efektif dan efisien dengan memperhatikan pengarusutamaan pembangunan yang berkelanjutan, gender serta berlandaskan tata kelola pemerintahan yang baik dalam proses pencapaian tujuan pembangunan nasional.

Pengarusutamaan pembangunan berkelanjutan merupakan upaya penerapan prinsip pembangunan berkelanjutan secara seimbang dan sinergis dalam memenuhi kebutuhan sekarang tanpa mengorbankan pemenuhan kebutuhan generasi masa depan. Dalam pelaksanaan pembangunan berkelanjutan diperlukan keterpaduan antara 3 (tiga) pilar yaitu sosial, ekonomi dan lingkungan yang kemudian diperkuat dengan dimensi kelembagaan.

Pelaksanaan pembangunan berkelanjutan secara umum tercermin dalam indikator-indikator antara lain: (1) indikator ekonomimakro seperti pertumbuhan ekonomi dan dampak ekonomi; (2) tingkat partisipasi masyarakat pelaku pembangunan, partisipasi masyarakat marginal/minoritas (kaum miskin dan perempuan), dampak terhadap struktur sosial masyarakat, serta tatanan atau nilai sosial yang berkembang di masyarakat; dan (3) dampak terhadap kualitas air, udara dan lahan serta ekosistem (keanekaragaman hayati).

Dengan demikian, dalam setiap penyelenggaraan pembangunan, khususnya pembangunan infrastruktur pekerjaan umum dan perumahan rakyat, harus selalu berlandaskan pada prinsip pembangunan berkelanjutan yang memperhatikan daya dukung agar hasil pembangunan selain dapat dimanfaatkan untuk generasi sekarang juga dapat diwariskan pada generasi mendatang.

Kondisi yang dikemukakan oleh Kementerian Pekerjaan Umum yang mempengaruhi kondisi Daerah Istimewa Yogyakarta di antaranya adalah :

- a. Menurunnya fungsi jaringan irigasi, disebabkan oleh tingginya tingkat kerusakan karena umur konstruksi dan bencana alam disamping rendahnya keterlibatan petani dan stakeholders lainnya dalam pengelolaan jaringan irigasi, sehingga menurunnya kinerja layanan jaringan irigasi yang ada dalam mendukung pemenuhan produksi pangan.
- b. Berkembangnya daerah permukiman dan industri telah menurunkan area resapan air dan mengancam kapasitas lingkungan dalam menyediakan air.
- c. Target tingkat pelayanan air minum saat ini belum mampu terpenuhi.
- d. Upaya meningkatkan kinerja TPA yang berwawasan lingkungan di Perkotaan Yogyakarta sampai saat ini belum menunjukkan hasil yang menggembirakan.
- e. Dalam penanganan air limbah jumlah keluarga yang memiliki akses terhadap sarana sanitasi dasar meningkat, namun pencapaian tersebut masih sebatas pada akses ke jamban dan toilet saja.
- f. Tingkat pemenuhan kebutuhan rumah masih menjadi permasalahan, sementara itu, setiap tahun terjadi penambahan kebutuhan rumah akibat penambahan keluarga baru.
- g. Implementasi kebijakan pembinaan jasa konstruksi, dalam konteks mikro (tata kelola pemerintahan yang baik), konteks meso (usaha dan perusahaan konstruksi), serta konteks makro (kerjasama, persaingan global dan liberalisasi jasa konstruksi) belum mencapai sasaran secara optimal. Masih sering dijumpai mutu konstruksi yang belum memenuhi standar.

Adapun kondisi yang dikemukakan oleh Kementerian Energi dan Sumber Daya Mineral yang mempengaruhi kondisi Daerah Istimewa Yogyakarta di antaranya adalah:



- a. Penurunan produksi minyak dan gas bumi nasional, sehingga disisi hilir pemerintah masih harus mengimpor dalam jumlah relative besar untuk memenuhi kebutuhan bakar di dalam negeri;
- b. Bauran Energi (emergi mix) Nasional masih didominasi oleh BBM;
- c. Belum optimalnya pengembangan energi alternatif pengganti BBM;
- d. Belum optimalnya pemanfaatan gas bumi dalam negeri;
- e. Belum optimalnya investasi untuk pengembangan sektor energi dan sumberdaya mineral, dikarenakan tumpang tindihnya wilayah pertambangan dengan kehutanan, perkebunan, lamanya pinjam pakai wilayah kehutanan;
- f. Keterbatasan kemampuan penyediaan tenaga listrik untuk memenuhi pertumbuhan beban akibat investasi untuk penambahan kapasitas terpasang relatif kecil, diakibatkan oleh keterbatasan pendanaan ketenagalistrikan oleh pemerintah;
- g. Masih banyaknya perizinan Pertambangan di daerah yang belum mengikuti kaidah pertambangan yang baik dan benar, serta masih maraknya aktivitas pertambangan rakyat yang illegal;
- h. Konservasi air tanah di cekungan air tanah menghadapi kendala dengan makin maraknya aktivitas pengambilan air tanah tanpa izin serta pengambilan air tanah yang kurang terkendali terutama di kawasan perindustrian dan kota besar.

## **3.2 Tujuan dan Sasaran Renja**

### **3.2.1 Tujuan**

Tujuan dari penyusunan Renja Tahun 2023 untuk menjabarkan rancangan Renstra Dinas PUPESDM DIY Tahun 2023-2026 dan Rencana Pembangunan Daerah (RPD) DIY Tahun 2023-2026 dengan mempertimbangkan hasil evaluasi pelaksanaan pembangunan tahun lalu. Dengan cara demikian diharapkan akan dapat dijaga keterkaitan antara perencanaan penganggaran dan penyusunan anggaran sehingga terwujud Anggaran Berbasis Kinerja, selain itu Penyusunan Renja dimaksudkan untuk menjamin keterkaitan dan konsistensi antara perencanaan, penganggaran, pelaksanaan dan pengawasan dalam jangka waktu satu tahun.

### 3.3.2 Sasaran

Sasaran adalah hasil yang akan dicapai secara nyata dalam rumusan yang lebih spesifik dan terukur. Dalam sasaran disertakan pula indikator kinerja sasaran, yaitu ukuran tingkat keberhasilan pencapaian sasaran yang akan diwujudkan. Rumusan pernyataan tujuan dan sasaran Renja Dinas PUPESDM DIY beserta indikator kinerja disajikan dalam Tabel 3.1

**Tabel 3.1**  
**Sasaran Renja Tahun 2023 Dinas PUPESDM DIY**

| Kode<br>(1) | Urusan/Program<br>(2)                                               | Indikator Kinerja<br>(3)                                                              | Satuan<br>(4) | Target<br>(5) |
|-------------|---------------------------------------------------------------------|---------------------------------------------------------------------------------------|---------------|---------------|
| <b>1.03</b> | <b>URUSAN PEMERINTAHAN BIDANG PEKERJAAN UMUM DAN PENATAAN RUANG</b> |                                                                                       |               |               |
| 1.03.01     | PROGRAM PENUNJANG URUSAN PEMERINTAHAN DAERAH PROVINSI               | Nilai PKKI Program Penunjang Urusan Pemerintah Daerah                                 | %             | 94,29         |
| 1.03.02     | PROGRAM PENGELOLAAN SUMBER DAYA AIR (SDA)                           | Meningkatnya ketersediaan air melalui infrastruktur sumber daya air                   | liter/detik   | 576,01        |
|             |                                                                     | Meningkatnya Pengembangan dan Pengelolaan Sistem Irigasi Kewenangan DIY               | %             | 12,51         |
| 1.03.03     | PROGRAM PENGELOLAAN DAN PENGEMBANGAN SISTEM PENYEDIAAN AIR MINUM    | Presentase jumlah rumah tangga yang terlayani air curah regional                      | %             | 14,78         |
| 1.03.04     | PROGRAM PENGEMBANGAN SISTEM DAN PENGELOLAAN PERSAMPAHAN REGIONAL    | Kapasitas penampungan pengembangan TPA Regional Piyungan                              | m3            | 541.212       |
| 1.03.05     | PROGRAM PENGELOLAAN DAN PENGEMBANGAN SISTEM AIR LIMBAH              | Presentase jumlah rumah tangga yang terlayani pengolahan air limbah domestik regional | %             | 35,39         |
| 1.03.06     | PROGRAM PENGELOLAAN DAN PENGEMBANGAN SISTEM DRAINASE                | Pengurangan luasan genangan (Ha)                                                      | Ha            | 3,83          |
| 1.03.08     | PROGRAM PENATAAN BANGUNAN GEDUNG                                    | Layanan kualitas penyelenggaraan bangunan gedung negara dan penataan bangunan         | %             | 100           |
| 1.03.10     | PROGRAM PENYELENGGARAAN JALAN                                       | Persentase kemantapan jalan                                                           | %             | 68,61         |
| 1.03.11     | PROGRAM PENGEMBANGAN JASA KONSTRUKSI                                | Peningkatan kinerja tenaga konstruksi dan masyarakat jasa konstruksi                  | %             | 63,48         |

| Kode        | Urusan/Program                                                            | Indikator Kinerja                                                                    | Satuan  | Target    |
|-------------|---------------------------------------------------------------------------|--------------------------------------------------------------------------------------|---------|-----------|
| (1)         | (2)                                                                       | (3)                                                                                  | (4)     | (5)       |
|             |                                                                           | Sertifikat/laporan hasil uji (LHU) yang diterbitkan                                  | LHU     | 800       |
| 1.03.13     | PROGRAM PENYELENGGARAAN KEISTIMEWAAN YOGYAKARTA URUSAN TATA RUANG         | Terlaksananya penambahan jaringan jalan baru                                         | Km      | 2,83      |
|             |                                                                           | Terlaksananya pengadaan tanah untuk penyelenggaraan jalan                            | m2      | 83.101,34 |
|             |                                                                           | Terlaksananya peningkatan jalan                                                      | Km      | 10,52     |
|             |                                                                           | Terlaksananya pembangunan jembatan                                                   | meter   | 12        |
|             |                                                                           | Terlaksananya pemasangan patok aset tanah JJLS                                       | buah    | 1060      |
|             |                                                                           | Terlaksananya tahapan pengadaan tanah                                                | dokumen | 1         |
| <b>1.04</b> | <b>URUSAN PEMERINTAHAN BIDANG PERUMAHAN RAKYAT DAN KAWASAN PERMUKIMAN</b> |                                                                                      |         |           |
| 1.04.02     | PROGRAM PENGEMBANGAN PERUMAHAN                                            | Persentase penanganan rumah terdampak bencana dan relokasi akibat program pemerintah | %       | 100       |
| 1.04.03     | PROGRAM KAWASAN PERMUKIMAN                                                | Persentase penanganan kawasan kumuh                                                  | %       | 25        |
|             |                                                                           | Persentase penanganan rumah tidak layak huni                                         | %       | 58,27     |
| 1.04.05     | PROGRAM PENINGKATAN PRASARANA, SARANA DAN UTILITAS UMUM (PSU)             | Penyediaan PSU layak di kawasan permukiman                                           | Lokasi  | 410       |
| <b>2.22</b> | <b>URUSAN KEBUDAYAAN</b>                                                  |                                                                                      |         |           |
| 2.22.08     | PROGRAM PENYELENGGARAAN KEISTIMEWAAN YOGYAKARTA URUSAN KEBUDAYAAN         | Terlaksananya pengembangan kearifan lokal dan potensi budaya                         | laporan | 1         |
| <b>3.29</b> | <b>URUSAN PEMERINTAHAN BIDANG ENERGI DAN SUMBER DAYA MINERAL</b>          |                                                                                      |         |           |
| 3.29.02     | PROGRAM PENGELOLAAN ASPEK KEGEOLOGIAN                                     | Rerata penurunan muka air tanah dalam kategori aman                                  | %       | <20       |
|             |                                                                           | Peningkatan pelaksanaan perusahaan air tanah yang sesuai ketentuan                   | %       | 40,49     |
| 3.29.03     | PROGRAM PENGELOLAAN MINERAL DAN BATUBARA                                  | Persentase Perusahaan Kawasan Pertambangan                                           | %       | 7,84      |
|             |                                                                           | Peningkatan pelaksanaan usaha pertambangan sesuai                                    | %       | 40,00     |

| Kode<br>(1) | Urusan/Program<br>(2)                 | Indikator Kinerja<br>(3)                                                          | Satuan<br>(4) | Target<br>(5) |
|-------------|---------------------------------------|-----------------------------------------------------------------------------------|---------------|---------------|
|             |                                       | kaidah pertambangan yang baik                                                     |               |               |
| 3.29.05     | PROGRAM PENGELOLAAN ENERGI TERBARUKAN | Peningkatan pemanfaatan energi baru terbarukan                                    | TOE           | 2,000         |
|             |                                       | Terpantaunya pemanfaatan Energi Baru Terbarukan untuk mendukung konservasi energi | %             | 21,80         |
| 3.29.06     | PROGRAM PENGELOLAAN KETENAGALISTRIKAN | Peningkatan pelaksanaan usaha ketenagalistrikan yang sesuai ketentuan             | %             | 37,73         |
|             |                                       | Penambahan jumlah rumah tangga yang menikmati listrik                             | SR            | 14,448        |

### 3.3 Program, Kegiatan, dan Sub Kegiatan

Dalam mewujudkan capaian keberhasilan pembangunan, Pemerintah Daerah Istimewa Yogyakarta menetapkan rangkaian program sesuai dengan Urusan Wajib dan Urusan Pilihan yang dilaksanakan oleh Perangkat Daerah di lingkungan Pemerintah Daerah Istimewa Yogyakarta.

Penetapan program, kegiatan, dan sub kegiatan disesuaikan dengan :

1. Penanggulangan kemiskinan;
2. Program strategis daerah;
3. Pendayagunaan potensi sumber daya air, energi dan sumber daya mineral;
4. Visi Gubernur dalam lima tahun mendatang (2017-2022) yaitu Menyongsong "Abad Samudera Hindia" untuk Kemuliaan Martabat Manusia Jogja;
5. Berita Acara Nomor : 050/42325 Tanggal 07 Desember 2020 Tentang Pembaruan Pemetaan Program/Kegiatan/Subkegiatan Sesuai Dengan Keputusan Menteri Dalam Negeri Nomor 050-3708 Tahun 2020 Tentang Hasil Verifikasi Dan Validasi Pemutakhiran Klasifikasi, Kodefikasi Dan Nomenklatur Perencanaan Pembangunan Dan Keuangan Daerah Dinas Pekerjaan Umum, Perumahan Dan Energi Sumber Daya Mineral Daerah Istimewa Yogyakarta.

Sesuai dengan arahan RPJMD, RKPD, RENSTRA Dinas PUPESDM DIY dan Hasil Forum Perangkat Daerah Kabupaten/Kota, pada tahun 2023 Dinas PUPESDM DIY akan melaksanakan urusan wajib Pekerjaan Umum, Perumahan dan urusan pilihan Energi Sumber Daya Mineral melalui APBD 16 program dengan 32 kegiatan dan 100 sub kegiatan, DAIS 2 program dengan 3 kegiatan dan 13 sub kegiatan, dan DAK 2 program dengan 2 kegiatan dan 2 sub kegiatan.

**Tabel 3.2 Daftar Kegiatan Lintas Perangkat Daerah dan Lintas Wilayah Tahun 2023**

| No         | Program/Kegiatan/Sub Kegiatan                                                                                                                          | Lokasi                                                   | Volume    | Alasan                                        |
|------------|--------------------------------------------------------------------------------------------------------------------------------------------------------|----------------------------------------------------------|-----------|-----------------------------------------------|
| (1)        | (2)                                                                                                                                                    | (3)                                                      | (4)       | (5)                                           |
|            | <b>BIDANG : SUMBER DAYA AIR DAN DRAINASE</b>                                                                                                           |                                                          |           |                                               |
| <b>1</b>   | <b>PROGRAM PENGELOLAAN DAN PENGEMBANGAN SISTEM DRAINASE</b>                                                                                            |                                                          |           |                                               |
| <b>1.1</b> | <b>Pengelolaan dan Pengembangan Sistem Drainase yang Terhubung Langsung dengan Sungai Lintas Daerah Kabupaten/ Kota dan Kawasan Strategis Provinsi</b> |                                                          |           |                                               |
| 1.1.1      | Penyusunan Rencana, Kebijakan, Strategi dan Teknis Sistem Drainase Perkotaan                                                                           |                                                          |           |                                               |
|            | Detail Engineering Design Saluran Drainase Jalan menuju Kandang Menjangan (Krapyak)                                                                    | Panggunharjo, Sewon, Bantul                              | 1 dokumen | Perencanaan untuk penuntasan genangan         |
| 1.1.2      | Penyediaan Drainase Perkotaan dan Sarana Pendukungnya                                                                                                  |                                                          |           |                                               |
|            | Pembangunan Saluran Drainase Kawasan Kulur                                                                                                             | Kulur, Temon, Kulon Progo                                | 1 unit    | Penuntasan Genangan kawasan kulur             |
|            | Pembangunan Saluran Drainase Kawasan Jogja Expo Center                                                                                                 | Banguntapan, Bantul                                      | 1 unit    | Penuntasan Genangan kawasan Jogja Expo Center |
|            | Pembangunan Saluran Drainase di Kalurahan Ngestiharjo, Kapanewon Kasihan, Kab. Bantul (Tahap 2)                                                        | Ngestiharjo, Kasihan, Bantul                             | 1 unit    | Penuntasan Genangan di Ngestiharjo            |
| 1.1.3      | Operasi dan Pemeliharaan Sistem Drainase                                                                                                               |                                                          |           |                                               |
|            | Pemeliharaan Saluran Drainase di MM UGM dan di Kalurahan Ngestiharjo, Kapanewon Kasihan, Kab. Bantul                                                   | Sinduadi, Mlati, Sleman dan Ngestiharjo, Kasihan, Bantul | 1 unit    | Terpeliharanya saluran drainase               |
| <b>2</b>   | <b>PROGRAM PENGELOLAAN SUMBER DAYA AIR (SDA)</b>                                                                                                       |                                                          |           |                                               |
| <b>2.1</b> | <b>Pengelolaan SDA dan Bangunan Pengaman Pantai pada Wilayah Sungai Lintas Daerah Kabupaten/Kota</b>                                                   |                                                          |           |                                               |
| 2.1.1      | Penyusunan Rencana Teknis dan Dokumen Lingkungan Hidup untuk Konstruksi Bendungan, Embung, dan Bangunan Penampung Air Lainnya                          |                                                          |           |                                               |

| No    | Program/Kegiatan/Sub Kegiatan                                                                     | Lokasi                             | Volume    | Alasan                                                                                          |
|-------|---------------------------------------------------------------------------------------------------|------------------------------------|-----------|-------------------------------------------------------------------------------------------------|
|       | Feasibility Study Embung Jelok                                                                    | Gunung Kidul                       | 1 dokumen |                                                                                                 |
|       | Detail Engineering Design Rehabilitasi Embung Blubuk                                              | Sendangsari, Pengasih, Kulon Progo | 1 dokumen | Perencanaan Rehab embung mendukung Penambahan dan Pengelolaan Air Baku                          |
|       | Detail Engineering Design Rehabilitasi Embung Mamendak                                            | Candirejo, Semanu, Gunung Kidul    | 1 dokumen | Perencanaan Rehab embung mendukung Penambahan dan Pengelolaan Air Baku                          |
|       | Detail Engineering Design Rehabilitasi Embung Plembengan                                          | Candirejo, Semanu, Gunung Kidul    | 1 dokumen | Perencanaan Rehab embung mendukung Penambahan dan Pengelolaan Air Baku                          |
|       | DED Bangunan Penampung Air di Tosari, Kalibawang, Kulonprogo                                      | Tosari, Kalibawang, Kulon Progo    | 1 dokumen | Perencanaan bangunan penampung air mendukung Penambahan dan Pengelolaan Air Baku                |
|       | Review DED Long Storage Ngentak, Kalurahan Banyuroto Kapanewon Nanggulan, Kab. Kulon Progo        | Banyuroto, Nanggulan, Kulon Progo  | 1 dokumen | Review perencanaan sebelum melaksanakan sebuah pekerjaan                                        |
|       | Feasibility Study Embung Siwalan                                                                  | Kulon Progo                        | 1 dokumen | Studi kelayakan embung Siwalan                                                                  |
|       | Review DED Embung Kedungpoh, Nglipar, Gunungkidul                                                 | Kedungpoh, Nglipar, Gunung Kidul   | 1 dokumen | Review perencanaan sebelum melaksanakan sebuah pekerjaan                                        |
|       | Detail Engineering Design Rehabilitasi Embung Bogasari                                            | Candirejo, Semanu, Gunung Kidul    | 1 dokumen | Perencanaan Rehab embung mendukung Penambahan dan Pengelolaan Air Baku                          |
|       | DED Bangunan Penampung Air di Beji, Dusun Tekik, Kalurahan Temuwuh, Kapanewon Dlingo, Kab. Bantul | Temuwuh, Dlingo, Bantul            | 1 dokumen | Perencanaan bangunan penampung air mendukung Penambahan dan Pengelolaan Air Baku                |
|       | Detail Engineering Design Rehabilitasi Embung Kalibuko                                            | Kalirejo, Kokap, Kulon Progo       | 1 dokumen | Perencanaan Rehab embung mendukung Penambahan dan Pengelolaan Air Baku                          |
|       | Detail Engineering Design Rehabilitasi Embung Tegaltirto                                          | Tegaltirto, Berbah, Sleman         | 1 dokumen | Hasil forum PD Perencanaan bangunan penampung air mendukung Penambahan dan Pengelolaan Air Baku |
| 2.1.2 | Penyusunan Rencana Teknis dan Dokumen Lingkungan Hidup untuk Konstruksi Air Tanah dan Air Baku    |                                    |           |                                                                                                 |
|       | Survei Investigasi Desain (SID) Geologi Lingkungan Air Tanah Di Kabupaten Kulon Progo             | Kab. Kulon Progo                   | 1 dokumen | Untuk mendapatkan data informasi Geologi Lingkungan Air tanah di Kab. Kulon Progo               |
|       | Survei Investigasi Desain (SID) Geologi Lingkungan Air Tanah Di Kabupaten Bantul                  | Kab. Bantul                        | 1 dokumen | Untuk mendapatkan data informasi Geologi                                                        |

| No    | Program/Kegiatan/Sub Kegiatan                                                                     | Lokasi                                                | Volume                                                             | Alasan                                                                             |
|-------|---------------------------------------------------------------------------------------------------|-------------------------------------------------------|--------------------------------------------------------------------|------------------------------------------------------------------------------------|
|       |                                                                                                   |                                                       |                                                                    | Lingkungan Air tanah di Kab. Bantul                                                |
|       | Survei Investigasi Desain (SID) Geologi Lingkungan Air Tanah Di Kabupaten Sleman                  | Kab. Sleman                                           | 1 dokumen                                                          | Untuk mendapatkan data informasi Geologi Lingkungan Air tanah di Kab. Sleman       |
|       | Survei Investigasi Desain (SID) Geologi Lingkungan Air Tanah Di Kabupaten Gunung Kidul            | Kab. Gunung Kidul                                     | 1 dokumen                                                          | Untuk mendapatkan data informasi Geologi Lingkungan Air tanah di Kab. Gunung Kidul |
| 2.1.3 | Pembangunan Sumur Air Tanah untuk Air Baku                                                        |                                                       |                                                                    |                                                                                    |
|       | Pembangunan Sumur Bor Air Tanah Dalam dan sumur resapan pada Daerah Sulit Air di Kab. Sleman      | Kab. Sleman                                           | 4 titik                                                            | Mendukung penyediaan air baku pada daerah sulit air                                |
|       | Pembangunan Sumur Bor Air Tanah Dalam dan sumur resapan pada Daerah Sulit Air di Kab. Kulon Progo | Kab. Kulon Progo                                      | 4 titik                                                            | Mendukung penyediaan air baku pada daerah sulit air                                |
|       | Pembangunan Sumur Bor Air Tanah Dalam dan sumur resapan pada Daerah Sulit Air di Kab. Gunungkidul | Kab. Gunungkidul                                      | 8 titik                                                            | Mendukung penyediaan air baku pada daerah sulit air                                |
|       | Pembangunan Sumur Bor Air Tanah Dalam dan sumur resapan pada Daerah Sulit Air di Kab. Bantul      | Kab. Bantul                                           | 4 titik                                                            | Mendukung penyediaan air baku pada daerah sulit air                                |
| 2.1.4 | Rehabilitasi Embung dan Penampungan Air Lainnya                                                   |                                                       |                                                                    |                                                                                    |
|       | Rehabilitasi Embung Jetis Suruh                                                                   | Donoharjo, Ngaglik, Sleman                            | 1 unit                                                             | Rehab infrastruktur embung guna mengoptimalkan kinerja embung                      |
|       | Rehabilitasi Embung Plampang                                                                      | Kalirejo, Kokap, Kulon Progo                          | 1 unit                                                             | Rehab infrastruktur embung guna mengoptimalkan kinerja embung                      |
|       | Rehabilitasi Embung Kalibuko                                                                      | Kalirejo, Kokap, Kulon Progo                          | 1 unit                                                             | Rehab infrastruktur embung guna mengoptimalkan kinerja embung                      |
|       | Rehabilitasi Embung Blubuk                                                                        | Sendangsari, Pengasih, Kulon Progo                    | 1 unit                                                             | Rehab infrastruktur embung guna mengoptimalkan kinerja embung                      |
| 2.1.5 | Operasi dan Pemeliharaan Embung dan Penampung Air Lainnya                                         |                                                       |                                                                    |                                                                                    |
|       | Pemeliharaan Rutin Embung/Telaga                                                                  | Sleman, Bantul, Kulon Progo, Gunung Kidul, Yogyakarta | 25 unit                                                            | Memelihara embung guna menjaga dan mengoptimalkan kinerja embung                   |
|       | Pemeliharaan Berkala Embung/Telaga                                                                | Sleman, Bantul, Kulon Progo, Gunung Kidul, Yogyakarta | 6 unit :<br>Kaliaji, Bogasari, Mamendak, Temuwuh, Gateb, Jolosutro | Memelihara embung guna menjaga dan mengoptimalkan kinerja embung                   |
|       | Pengamanan & Pengendalian Embung/Telaga                                                           | Sleman, Bantul, Kulon Progo, Gunung Kidul, Yogyakarta | 25 unit                                                            | Memelihara embung guna menjaga dan mengoptimalkan kinerja embung                   |

| No         | Program/Kegiatan/Sub Kegiatan                                                                                                                                           | Lokasi                                                | Volume               | Alasan                                                                          |
|------------|-------------------------------------------------------------------------------------------------------------------------------------------------------------------------|-------------------------------------------------------|----------------------|---------------------------------------------------------------------------------|
| 2.1.6      | Pengelolaan Hidrologi dan Kualitas Air WS Kewenangan Provinsi                                                                                                           |                                                       |                      |                                                                                 |
|            | Operasi dan Pemeliharaan Pos Hidrologi                                                                                                                                  | Sleman, Bantul, Kulon Progo, Gunung Kidul             | 1 dokumen            | Pengelolaan dan pemeliharaan pos hidrologi untuk menghasilkan data yang baik    |
|            | Pengumpulan dan Pengelolaan Data SISDA                                                                                                                                  | Sleman, Bantul, Kulon Progo, Gunung Kidul, Yogyakarta | 1 dokumen            | Updating data sarana prasarana sumber daya air                                  |
|            | Penyusunan Sistem Informasi Hidrologi, Hidrometeorologi dan Hidrogeologi                                                                                                | DIY                                                   | 1 dokumen            | Tidak dapat dilaksanakan karena aturan induk untuk SIH3 nasional belum tersusun |
| 2.1.7      | Pembinaan dan Pemberdayaan Kelembagaan Pengelolaan SDA Kewenangan Provinsi                                                                                              |                                                       |                      |                                                                                 |
|            | Rekomendasi kebijakan pengelolaan Irigasi di DIY Melalui Komisi Irigasi                                                                                                 | DIY                                                   | 1 lembaga            | Memberikan rekomendasi kebijakan pengelolaan irigasi                            |
|            | Kampanye Pengelolaan Sumber Daya Air                                                                                                                                    | DIY                                                   | 2 event (48 lembaga) | Memberikan informasi pengelolaan sumber daya air                                |
|            | Rekomendasi kebijakan sumber daya air melalui Dewan SDA                                                                                                                 | DIY                                                   | 1 lembaga            | Memberikan rekomendasi kebijakan sumber daya air                                |
| 2.1.8      | Evaluasi dan Rekomendasi Teknis (Rekomtek) Pemanfaatan SDA WS Kewenangan Provinsi                                                                                       |                                                       |                      |                                                                                 |
|            | Rekomendasi Teknis (Rekomtek) Pemanfaatan SDA DIY                                                                                                                       | DIY                                                   | 1 dokumen            | Memberikan rekomendasi teknis untuk pemanfaatan SDA DIY                         |
| <b>2.2</b> | <b>Pengembangan dan Pengelolaan Sistem Irigasi Primer dan Sekunder pada Daerah Irigasi yang Luasnya 1000 Ha-3000 Ha dan Daerah Irigasi Lintas Daerah Kabupaten/Kota</b> |                                                       |                      |                                                                                 |
| 2.2.1      | Penyusunan Rencana Teknis dan Dokumen Lingkungan Hidup untuk Konstruksi Irigasi dan Rawa                                                                                |                                                       |                      |                                                                                 |
|            | Detail Engineering Design Rehabilitasi Bendung Sidomulyo                                                                                                                | Yogyakarta                                            | 1 dokumen            | Perencanaan rehab bendung mendukung Kinerja sistem irigasi                      |
|            | Kajian Tunel DI Pijenan/Kamijoro                                                                                                                                        | Kab. Bantul                                           | 1 dokumen            | Kajian Tunel mendukung Kinerja sistem irigasi                                   |
|            | Updating Database e-PAKSI dan AKNPI 41 Daerah Irigasi                                                                                                                   | DIY                                                   | 1 dokumen            | Memberikan updating data daerah irigasi kewenangan                              |
|            | Detail Engineering Design Rehabilitasi Bendung Engkuk-engkuan                                                                                                           | Kab Sleman, Kab. Bantul                               | 1 dokumen            | Perencanaan rehab bendung mendukung Kinerja sistem irigasi                      |
| 2.2.2      | Peningkatan Jaringan Irigasi Permukaan                                                                                                                                  |                                                       |                      |                                                                                 |



| No    | Program/Kegiatan/Sub Kegiatan                                | Lokasi                  | Volume   | Alasan                                                              |
|-------|--------------------------------------------------------------|-------------------------|----------|---------------------------------------------------------------------|
|       | Peningkatan Jaringan Irigasi Daerah Irigasi Blawong (2)      | Kab. Bantul             | 0,666 km | Meningkatkan infrastruktur Irigasi mendukung kinerja sistem irigasi |
|       | Peningkatan Jaringan Irigasi Daerah Irigasi Kucir            | Kab Sleman, Kab. Bantul | 0,333 km | Meningkatkan infrastruktur Irigasi mendukung kinerja sistem irigasi |
|       | Peningkatan Jaringan Irigasi Daerah Irigasi Sapon            | Kab. Kulon Progo        | 1,00 km  | Meningkatkan infrastruktur Irigasi mendukung kinerja sistem irigasi |
|       | Peningkatan Jaringan Irigasi Daerah Irigasi Timoho           | Kab Sleman, Kab. Bantul | 0,166 km | Meningkatkan infrastruktur Irigasi mendukung kinerja sistem irigasi |
|       | Peningkatan Jaringan Irigasi Daerah Irigasi Simo             | Kab. Gunung Kidul       | 0,333 km | Meningkatkan infrastruktur Irigasi mendukung kinerja sistem irigasi |
|       | Peningkatan Jaringan Irigasi Daerah Irigasi Ponggok          | Kab Sleman, Kab. Bantul | 0,333 km | Meningkatkan infrastruktur Irigasi mendukung kinerja sistem irigasi |
|       | Peningkatan Jaringan Irigasi Daerah Irigasi Madean           | Kab Sleman, Kab. Bantul | 0,333 km | Meningkatkan infrastruktur Irigasi mendukung kinerja sistem irigasi |
|       | Peningkatan Jaringan Irigasi Daerah Irigasi Pijenan/Kamijoro | Kab. Bantul             | 0,333 km | Meningkatkan infrastruktur Irigasi mendukung kinerja sistem irigasi |
|       | Peningkatan Jaringan Irigasi Daerah Irigasi Prangkok         | Kab Sleman, Kab. Bantul | 0,333 km | Meningkatkan infrastruktur Irigasi mendukung kinerja sistem irigasi |
|       | Peningkatan Jaringan Irigasi Daerah Irigasi Pendowo          | Kab. Bantul             | 1,00 km  | Meningkatkan infrastruktur Irigasi mendukung kinerja sistem irigasi |
|       | Peningkatan Jaringan Irigasi Daerah Irigasi Payaman          | Kab. Gunung Kidul       | 1,00 km  | Meningkatkan infrastruktur Irigasi mendukung kinerja sistem irigasi |
|       | Peningkatan Jaringan Irigasi Daerah Irigasi Samben           | Kab Sleman, Kab. Bantul | 0,166 km | Meningkatkan infrastruktur Irigasi mendukung kinerja sistem irigasi |
|       | Peningkatan Jaringan Irigasi Daerah Irigasi Glendongan       | Kab Sleman, Kab. Bantul | 0,666 km | Meningkatkan infrastruktur Irigasi mendukung kinerja sistem irigasi |
| 2.2.3 | Rehabilitasi Jaringan Irigasi Permukaan                      |                         |          |                                                                     |
|       | Rehabilitasi Jaringan Irigasi Daerah Irigasi Pendowo         | Kab. Bantul             | 0,333 km | Merehabilitasi dan memperbaiki                                      |

| No    | Program/Kegiatan/Sub Kegiatan                                            | Lokasi            | Volume     | Alasan                                                                                    |
|-------|--------------------------------------------------------------------------|-------------------|------------|-------------------------------------------------------------------------------------------|
|       |                                                                          |                   |            | infrastruktur irigasi mendukung kinerja sistem irigasi                                    |
|       | Rehabilitasi Jaringan Irigasi Daerah Irigasi Pijenan                     | Kab. Bantul       | 0,333 km   | Merehabilitasi dan memperbaiki infrastruktur irigasi mendukung kinerja sistem irigasi     |
|       | Rehabilitasi Jaringan Irigasi Daerah Irigasi Sapon                       | Kab. Kulon Progo  | 1,000 km   | Merehabilitasi dan memperbaiki infrastruktur irigasi mendukung kinerja sistem irigasi     |
|       | Rehabilitasi Jaringan Irigasi Daerah Irigasi Blawong                     | Kab. Bantul       | 0,666 km   | Merehabilitasi dan memperbaiki infrastruktur irigasi mendukung kinerja sistem irigasi     |
| 2.2.4 | Operasi dan Pemeliharaan Jaringan Irigasi Permukaan                      |                   |            |                                                                                           |
|       | Belanja Modal Genset dan Pompa                                           | Yogyakarta        | 1 unit     |                                                                                           |
|       | Operasi Jaringan Irigasi Daerah Irigasi Kewenangan DIY                   | DIY               | 511,77 km  | Pengelolaan jaringan irigasi Memelihara jaringan irigasi mendukung kinerja sistem irigasi |
|       | Pemeliharaan Berkala Jaringan Irigasi                                    | DIY               | 1,800 km   | Memelihara jaringan irigasi mendukung kinerja sistem irigasi                              |
|       | Pemeliharaan Berkala Jaringan Sumur Pompa                                | Kab. Gunung Kidul | 0,200 km   | Memelihara jaringan irigasi sumur pompa mendukung kinerja sistem irigasi                  |
|       | Pemeliharaan Rutin Jaringan Irigasi Daerah Irigasi Kewenangan DIY        | DIY               | 511,77 km  | Memelihara jaringan irigasi mendukung kinerja sistem irigasi                              |
|       | Pengamanan & Pengendalian Jaringan Irigasi Daerah Irigasi Kewenangan DIY | DIY               | 511,77 km  | Mengamankan jaringan irigasi mendukung kinerja sistem irigasi                             |
| 2.2.5 | Operasi dan Pemeliharaan Bendung Irigasi                                 |                   |            |                                                                                           |
|       | Pemeliharaan Rutin Bendung Irigasi Kewenangan DIY                        | DIY               | 41 bendung | Memelihara bendung mendukung kinerja sistem irigasi                                       |
|       | Operasi Bendung Irigasi Kewenangan DIY                                   | DIY               | 41 bendung | Pengelolaan bendung mendukung kinerja sistem irigasi                                      |
|       | Pemeliharaan Berkala Bendung                                             | DIY               | 41 bendung | Memelihara infrastruktur bendung mendukung kinerja sistem irigasi                         |
| 2.2.6 | Rehabilitasi Jaringan Irigasi (DAK)                                      |                   |            |                                                                                           |

| No         | Program/Kegiatan/Sub Kegiatan                                                                                                                                               | Lokasi      | Volume                                       | Alasan                                                                                |
|------------|-----------------------------------------------------------------------------------------------------------------------------------------------------------------------------|-------------|----------------------------------------------|---------------------------------------------------------------------------------------|
|            | Rehabilitasi Jaringan Irigasi D.I Blawong (1) (Tahap II)                                                                                                                    | Bantul      | 1500 m                                       | Merehabilitasi dan memperbaiki infrastruktur irigasi mendukung kinerja sistem irigasi |
|            | Rehabilitasi Jaringan Irigasi D.I Payaman                                                                                                                                   | Gunungkidul | 2300 m                                       | Merehabilitasi dan memperbaiki infrastruktur irigasi mendukung kinerja sistem irigasi |
| <b>3.</b>  | <b>PROGRAM PENYELENGGARAAN KEISTIMEWAAN YOGYAKARTA URUSAN TATA RUANG</b>                                                                                                    |             |                                              |                                                                                       |
| <b>3.1</b> | <b>Pemanfaatan Ruang Satuan Ruang Strategis Kasultanan dan Kadipaten</b>                                                                                                    |             |                                              |                                                                                       |
| 3.1.1      | Pemanfaatan Ruang Satuan Ruang Strategis Karst Gunung Sewu                                                                                                                  |             |                                              |                                                                                       |
|            | Konstruksi Pengeboran Eksplorasi Air Tanah Dan Pembuatan Sumur Resapan Konservasi Alr Tanah Di Kabupaten Gunungkidul                                                        | Gunungkidul | 7 titik sumur bor dan 70 titik sumur resapan | Penyediaan infrastruktur air baku penyangga satuan ruang strategis                    |
|            | Konstruksi Pengeboran Eksplorasi Air Tanah Dan Pembuatan Sumur Resapan Konservasi Air Tanah Di Kabupaten Gunungkidul (Tahap 2)                                              | Gunungkidul | 8 titik sumur bor dan 80 titik sumur resapan | Penyediaan infrastruktur air baku penyangga satuan ruang strategis                    |
|            | Survey Eksplorasi Detail Geologi Lingkungan Air Tanah Di Kabupaten Gunungkidul                                                                                              | DIY         | 1 paket dokumen SED                          | Penyediaan infrastruktur air baku penyangga satuan ruang strategis                    |
| 3.1.2      | Pemanfaatan Ruang Satuan Ruang Strategis Perbukitan Menoreh                                                                                                                 |             |                                              |                                                                                       |
|            | Konstruksi Pengeboran Eksplorasi Air Tanah Dan Pembuatan Sumur Resapan Konservasi Air Tanah Di Kabupaten Kulon Progo (Tahap 2)                                              | Kulonprogo  | 6 titik sumur bor dan 60 titik sumur resapan | Penyediaan infrastruktur air baku penyangga satuan ruang strategis                    |
|            | Konstruksi Pengeboran Eksplorasi Air Tanah Dan Pembuatan Sumur Resapan Konservasi Air Tanah Di Kabupaten Kulon Progo (Tahap 3)                                              | Kulonprogo  | 4 titik sumur bor dan 40 titik sumur resapan | Penyediaan infrastruktur air baku penyangga satuan ruang strategis                    |
| 3.1.3      | Pemanfaatan Ruang Kawasan Kiskendo-Sermo- Wates                                                                                                                             |             |                                              |                                                                                       |
|            | Penyediaan air bersih dari air tanah dalam : Konstruksi Pengeboran Eksplorasi Air Tanah Dan Pembuatan Sumur Resapan Konservasi Air Tanah Di Kabupaten Kulon Progo (Tahap 1) | Kulonprogo  | 5 titik sumur bor dan 50 titik sumur resapan | Penyediaan infrastruktur air baku penyangga satuan ruang strategis                    |
| <b>4</b>   | <b>PROGRAM PENYELENGGARAAN KEISTIMEWAAN YOGYAKARTA URUSAN KEBUDAYAAN</b>                                                                                                    |             |                                              |                                                                                       |
| <b>4.1</b> | <b>Pelestarian Cagar Budaya dan Warisan Budaya</b>                                                                                                                          |             |                                              |                                                                                       |
| 4.1.1      | Pengembangan Lumbung Mataraman                                                                                                                                              |             |                                              |                                                                                       |
|            | Pengembangan Kearifan Lokal dan Potensi Budaya                                                                                                                              | DIY         | Long Storage ngentak, nanggulan KP           | Mendukung pengembangan kearifan lokal dan potensi budaya                              |
|            | pengadaan tanah dan pembangunan reservoir                                                                                                                                   | Kulonprogo  | 1 dokumen                                    | Pengadaan tanah                                                                       |

| No                         | Program/Kegiatan/Sub Kegiatan                                                                                                   | Lokasi           | Volume                                 | Alasan                                                                               |
|----------------------------|---------------------------------------------------------------------------------------------------------------------------------|------------------|----------------------------------------|--------------------------------------------------------------------------------------|
|                            | long storage ngentak penyangga SRS Menoreh                                                                                      |                  |                                        | untuk pembangunan reservoir long storage Ngentak penyangga Satuan Ruang strategis    |
|                            | Penyusunan Peraturan Gubernur tentang keirigasian                                                                               | DIY              | 5 dokumen                              | Penyusunan peraturan Gubernur dan review peraturan sebagai wadah pengelolaan irigasi |
|                            | Fasilitasi Penguatan Kelembagaan Irigasi                                                                                        | DIY              | 41 DI                                  | Kelembagaan irigasi sebagai obyek kebudayaan                                         |
|                            | Kajian Survey Eksplorasi Desain (SED) Sumur Bor desa Plembutan untuk Pertanian                                                  | Kulonprogo       | 3 lokasi                               | Kajian SED sumur bor desa Plembutan untuk pertanian sebagai obyek kebudayaan         |
|                            | pengadaan tanah dan pembangunan reservoir embung ngreco baku penyangga SRS Karst Gunung Sewu                                    | Gunungkidul      | Ngeco, Pundong, Seloharjo Bantul       | Pengadaan tanah untuk pembangunan embung Ngreco penyangga Satuan Ruang strategis     |
|                            | Peningkatan Jaringan Irigasi Tersier                                                                                            | DIY              | 60 lokasi                              | Peningkatan jaringan irigasi sebagai obyek kebudayaan                                |
|                            | Kajian Pengembangan Embung Watusigar                                                                                            | Kulonprogo       | 1 dokumen                              | Kajian untuk pengembangan embung untuk pertanian sebagai obyek kebudayaan            |
| 4.1.2                      | Pengembangan Sistem Pertanian Tradisional                                                                                       |                  |                                        |                                                                                      |
|                            | DED DI Sentonorejo                                                                                                              |                  | 2 dokumen                              | Perencanaan pembangunan irigasi untuk pertanian sebagai obyek kebudayaan             |
|                            | Updating One Map Irigasi                                                                                                        | DIY              | 1 laporan                              | Updating peta digitasi irigasi                                                       |
| <b>BIDANG : BINA MARGA</b> |                                                                                                                                 |                  |                                        |                                                                                      |
| <b>1</b>                   | <b>PROGRAM PENYELENGGARAAN JALAN</b>                                                                                            |                  |                                        |                                                                                      |
| <b>1.1.</b>                | <b>Penyelenggaraan Jalan Provinsi</b>                                                                                           |                  |                                        |                                                                                      |
| 1.1.1                      | Penyusunan Rencana, Kebijakan, Strategi Pengembangan Jaringan Jalan serta Perencanaan Teknis Penyelenggaraan Jalan dan Jembatan |                  |                                        |                                                                                      |
|                            | Tersusunnya rekomendasi teknis penyelenggaraan jalan                                                                            | DIY              | Rekomendasi teknis sebanyak 50 dokumen |                                                                                      |
|                            | DED ruas jalan wonorejo-tambakan                                                                                                | Sleman           | 1 dokumen                              |                                                                                      |
|                            | DED ruas jalan gading-Playen                                                                                                    | Gunungkidul      | 1 dokumen                              |                                                                                      |
| 1.1.2                      | Pembebasan Lahan/Tanah untuk Penyelenggaraan Jalan                                                                              |                  |                                        |                                                                                      |
|                            | Terbebaskannya lahan/tanah untuk                                                                                                | Kabupaten Sleman | Terbebaskannya                         |                                                                                      |

| No         | Program/Kegiatan/Sub Kegiatan                                                         | Lokasi                                   | Volume                                                                                   | Alasan    |
|------------|---------------------------------------------------------------------------------------|------------------------------------------|------------------------------------------------------------------------------------------|-----------|
|            | penyelenggaraan jalan                                                                 | (Jalan dan Jembatan Tangisan & Blaburan) | lahan/tanah untuk penyelenggaraan jalan: 1. Appraisal; 2. DPPT gedangan                  |           |
| 1.1.3      | Survey Kondisi Jalan/Jembatan                                                         |                                          |                                                                                          |           |
|            | Terlaksananya survey jalan dan jembatan                                               | DIY                                      | 1. Survey Kondisi Jalan (IRMS): 1 Dokumen, 2. Survey Kondisi Jembatan (BMS): (1 Dokumen) |           |
| 1.1.4      | Pelebaran Jalan Menuju Standar                                                        |                                          |                                                                                          |           |
|            | Jalan ruas gading – playen                                                            | Gunungkidul                              | 2,25 km                                                                                  |           |
|            | Jalan ruas Karangmojo semin                                                           | Gunungkidul                              | 1 km                                                                                     |           |
|            | Jalan ruas Klangon – tempel                                                           | Sleman                                   | 2 km                                                                                     |           |
|            | Jalan Ruas Deggung wonorejo                                                           | Sleman                                   | 0,5 km                                                                                   | Forum OPD |
|            | Jalan Ruas Yogyakarta – Kebon agung                                                   | Sleman                                   | 2 km                                                                                     |           |
|            | Jalan ruas Tegalsari – Klepu                                                          | Kulonprogo                               | 4 km                                                                                     | Forum OPD |
|            | Jalan ruas Brosot – Toyan                                                             | Kulonprogo                               | 3 km                                                                                     |           |
|            | Jalan ruas Patuk – Terong                                                             | Bantul                                   | 4 km                                                                                     |           |
|            | Jalan ruas Srandakan - Poncosari                                                      | Bantul                                   | 4 km                                                                                     | Forum OPD |
|            | Jalan Ruas Hargomulyo-watugajah                                                       | Gunungkidul                              | 2 km                                                                                     | Forum OPD |
|            | Pembangunan jalur penyelamatan dan kolam penyelamatan di Imogiri Mangunan             | Bantul                                   | 1 paket                                                                                  | Forum OPD |
| 1.1.5      | Pemeliharaan Rutin Jalan                                                              |                                          |                                                                                          |           |
|            | Pemeliharaan rutin jalan: terpeliharanya jalan provinsi sepanjang 760,45 Km           | Sleman, bantul, kulonprogo, sleman       |                                                                                          |           |
| 1.1.6      | Penggantian Jembatan                                                                  |                                          |                                                                                          |           |
|            | Jembatan Secang                                                                       | Kulonprogo                               |                                                                                          |           |
|            | Jembatan JIapan                                                                       | Sleman                                   |                                                                                          |           |
|            | Jembatan Pulokadang                                                                   | Bantul                                   |                                                                                          |           |
|            | Jembatan Tejogan                                                                      | Kulonprogo                               |                                                                                          |           |
| 1.1.7      | Pemeliharaan Rutin Jembatan                                                           |                                          |                                                                                          |           |
|            | Pemeliharaan rutin jembatan: terpeliharanya jembatan provinsi sepanjang 5757,66 meter | Sleman, bantul, kulonprogo, sleman       |                                                                                          |           |
| 1.1.8      | Rehabilitasi Jalan (DAK)                                                              |                                          |                                                                                          |           |
|            | Jalan ruas karangmojo – semin                                                         | Gunungkidul                              | 1 km                                                                                     | Forum OPD |
|            | Jalan ruas Sentolo – Brosot                                                           | kulonprogo                               | 2 km                                                                                     |           |
|            | Jalan ruas Yogyakarta-kebonagung 1                                                    | Sleman                                   | 1 km                                                                                     |           |
| <b>2</b>   | <b>PROGRAM PENYELENGGARAAN KEISTIMEWAAN YOGYAKARTA URUSAN TATA RUANG</b>              |                                          |                                                                                          |           |
| <b>2.1</b> | <b>Pemanfaatan Ruang Satuan Ruang Strategis Kasultanan dan Kadipaten</b>              |                                          |                                                                                          |           |
| 2.1.1      | Pemanfaatan Ruang Satuan Ruang Strategis Pantai Selatan                               |                                          |                                                                                          |           |
|            | Pelaksanaan Pengadaan Tanah JJLS Simpang Bundaran Planjan (Segmen Planjan - Kemadang) | Kulonprogo                               | Tersedianya Lahan untuk Pembangunan JJLS Simpang Bundaran Planjan(Segmen                 |           |

| No                          | Program/Kegiatan/Sub Kegiatan                                                                       | Lokasi      | Volume                                                                                                 | Alasan    |
|-----------------------------|-----------------------------------------------------------------------------------------------------|-------------|--------------------------------------------------------------------------------------------------------|-----------|
|                             |                                                                                                     |             | Planjan -<br>Kemadang)                                                                                 |           |
|                             | Proses Pensertifikatan JJLS di Kulon Progo                                                          | Kulonprogo  | Terbayarnya<br>SPS Tanah<br>JJLS di Kulon<br>Progo                                                     |           |
|                             | Pelaksanaan Tahap Persiapan Pengadaan Tanah kembali JJLS Segmen Ngremang - Congot (Luasan 86,209m2) | Kulonprogo  | Terlaksananya tahap persiapan pengadaan tanah kembali JJLS Segmen Ngremang - Congot (luasan 86,209 m2) |           |
|                             | Pengamanan Aset Tanah JJLS di Gunungkidul                                                           | Kulonprogo  | Terpasangnya patok aset tanah JJLS di Gunungkidul (400 buah patok)                                     |           |
|                             | Pengamanan Aset Tanah JJLS di Kulon Progo                                                           | Kulonprogo  | Terpasangnya patok aset tanah JJLS di Kulon Progo (250 buah patok)                                     |           |
|                             | Pengamanan Aset Tanah JJLS di Bantul                                                                | Kulonprogo  | Terpasangnya patok aset tanah JJLS di Bantul (100 buah patok)                                          |           |
| 2.1.2                       | Pemanfaatan Ruang Satuan Ruang Strategis Karst Gunung Sewu                                          |             |                                                                                                        |           |
|                             | Pembangunan Jalan dan Jembatan Ruas Tawang - Ngalang Segmen 2 (1,85 km)                             | Gunungkidul | 1,85 km                                                                                                |           |
|                             | Pembangunan Jalan dan Jembatan Ruas Tawang - Ngalang Segmen 3 (0,98 km)                             | Gunungkidul | 0,98 km                                                                                                |           |
|                             | Peningkatan Ruas Jalan Gading - Playen                                                              | Gunungkidul | 2,25 km                                                                                                | Forum OPD |
|                             | Pembebasan Tanah Akses Kawasan Pendukung Karst Gunung Sewu di Ruas Hargomulyo - Watugajah           | Gunungkidul | 56.689.34 m2 untuk panjang jalan 2,20 Km                                                               |           |
| 2.1.3                       | Pemanfaatan Ruang Satuan Ruang Strategis Perbukitan Menoreh                                         |             |                                                                                                        |           |
|                             | Peningkatan Jalan Ruas Sermo - Klepu                                                                | Kulonprogo  | 1,27 km                                                                                                | Forum OPD |
|                             | Pembangunan Jembatan Tejogan                                                                        | Kulonprogo  | 12 m                                                                                                   |           |
| 2.1.4                       | Pemanfaatan Ruang Kawasan Kiskendo-Sermo- Wates                                                     |             |                                                                                                        |           |
|                             | Peningkatan Jalan Ruas Sentolo – Pengasih                                                           | Kulonprogo  | 2,55 km                                                                                                | Forum OPD |
| <b>BIDANG : CIPTA KARYA</b> |                                                                                                     |             |                                                                                                        |           |
| <b>1</b>                    | <b>PROGRAM PENGELOLAAN DAN PENGEMBANGAN SISTEM PENYEDIAAN AIR MINUM</b>                             |             |                                                                                                        |           |
| <b>1.1</b>                  | <b>Pengelolaan dan Pengembangan Sistem Penyediaan Air Minum (SPAM) Lintas Kabupaten/Kota</b>        |             |                                                                                                        |           |
| 1.1.1                       | Penyusunan Rencana, Kebijakan, Strategi dan                                                         |             |                                                                                                        |           |

| No         | Program/Kegiatan/Sub Kegiatan                                                                                                  | Lokasi          | Volume                  | Alasan                                                                                                                                          |
|------------|--------------------------------------------------------------------------------------------------------------------------------|-----------------|-------------------------|-------------------------------------------------------------------------------------------------------------------------------------------------|
|            | Teknis SPAM                                                                                                                    |                 |                         |                                                                                                                                                 |
|            | Penyusunan Jakstrada Air Minum DIY                                                                                             | DIY             | 1 rapergub              | Perubahan Nomenklatur :<br>Penyusunan Draft Rancangan Pergub tentang Kebijakan dan Strategi Daerah Pengembangan Sistem Penyediaan Air Minum DIY |
| 1.1.2      | Perluasan SPAM Jaringan Perpipaan                                                                                              | DIY             | 1 dokumen               |                                                                                                                                                 |
|            | Pembangunan Talud IPA Kebon Agung                                                                                              | Bantul          | 1 paket                 |                                                                                                                                                 |
|            | DED Optimalisasi Pemanfaatan SPAM Regional Kartamantul (Perbaikan Jaringan dan Bak Reservoir Sambikerep Kab. Bantul dan Sleman | Bantul          | 1 dokumen               |                                                                                                                                                 |
| 1.1.3      | Operasi dan Pemeliharaan SPAM Lintas Kabupaten/Kota                                                                            |                 |                         |                                                                                                                                                 |
|            | Subsidi Operasi dan Pemeliharaan SPAM Lintas Kabupaten/ Kota                                                                   | Sedayu, Bantul  | 1 unit SPAM Kartamantul | √<br>Lanjut                                                                                                                                     |
| 1.1.4      | Survei dan Investigasi untuk Pengembangan SPAM Lintas Kabupaten/Kota                                                           |                 |                         |                                                                                                                                                 |
|            | Pemantauan Kinerja Perumda Air Bersih Tirtatama                                                                                | Bantul          | 1 Dokumen               | √<br>Lanjut                                                                                                                                     |
|            | Pembinaan dan Pengawasan Pencapaian SPM Kab/Kota Bidang Air Minum                                                              | Lintas Kab/Kota | 1 Dokumen               | √<br>Lanjut                                                                                                                                     |
|            | Dokumen Database Pelanggan SPAM Regional Kartamantul                                                                           | Lintas Kab/Kota | 1 Dokumen               | √<br>Lanjut                                                                                                                                     |
|            | Fasilitasi Penguatan Kelembagaan Pengelola Penyedia Air curah Regional                                                         | Kab Bantul      | 1 Dokumen               | √<br>Lanjut                                                                                                                                     |
|            | Rekomendasi Perluasan Pengembangan Pelayanan Air Curah Regional                                                                | Lintas Kab/Kota | 1 Berkas/<br>Dokumen    | √<br>Lanjut                                                                                                                                     |
|            | Identifikasi Potensi Jaringan Hilir untuk Optimalisasi Penggunaan SPAM Regional Kartamantul                                    | Lintas Kab/Kota | 1 Dokumen               | √<br>Lanjut                                                                                                                                     |
|            | Hasil Pemantauan Keberlanjutan Pelayanan Air Minum SPAM Lintas Kabupaten/Kota                                                  | Lintas Kab/Kota | 1 Dokumen               | √<br>Lanjut                                                                                                                                     |
| 1.1.5      | Penyediaan Lahan untuk Pengembangan SPAM Lintas Kabupaten/Kota                                                                 |                 |                         |                                                                                                                                                 |
|            | Pengadaan lahan SPAM Regional Kartamantul (Reservoir Sambikerep)                                                               | Sleman          | 3000 m2                 |                                                                                                                                                 |
|            | Penyusunan DPPT                                                                                                                | DIY             | 1 dokumen               |                                                                                                                                                 |
| <b>2</b>   | <b>PROGRAM PENGEMBANGAN SISTEM DAN PENGELOLAAN PERSAMPAHAN REGIONAL</b>                                                        |                 |                         |                                                                                                                                                 |
| <b>2.1</b> | <b>Pengembangan Sistem dan Pengelolaan Persampahan Regional</b>                                                                |                 |                         |                                                                                                                                                 |
| 2.1.1      | Pembangunan TPA/TPST/SPA Kewenangan Provinsi                                                                                   |                 |                         |                                                                                                                                                 |
|            | Pekerjaan konstruksi sel baru di TPA Transisi Piyungan Tahap II                                                                | Bantul          | 1 paket                 |                                                                                                                                                 |
|            | Penyusunan Addendum AMDAL TPA Piyungan                                                                                         | Bantul          | 1 dokumen               |                                                                                                                                                 |
|            | Pembebasan lahan di TPA Piyungan tahap III                                                                                     | Bantul          | 3,5 Ha                  |                                                                                                                                                 |
|            | Pengadaan Lahan TPA Transisi Piyungan                                                                                          | Bantul          | 8.900 m2                |                                                                                                                                                 |
| 2.1.2      | Rehabilitasi TPA/TPST/SPA Kewenangan                                                                                           |                 |                         |                                                                                                                                                 |

| No         | Program/Kegiatan/Sub Kegiatan                                                                        | Lokasi                                      | Volume    | Alasan                                                                                                                                        |
|------------|------------------------------------------------------------------------------------------------------|---------------------------------------------|-----------|-----------------------------------------------------------------------------------------------------------------------------------------------|
|            | Provinsi                                                                                             |                                             |           |                                                                                                                                               |
|            | Penanganan drainase kawasan permukiman di TPA Piyungan Tahap II                                      | Bantul                                      | 1 paket   |                                                                                                                                               |
|            | Pekerjaan Pemasangan Pagar dan Buffer Zone di TPA Piyungan                                           | Bantul                                      | 1 paket   |                                                                                                                                               |
| 2.1.3      | Penyediaan Sarana Dan Prasarana Persampahan                                                          |                                             |           |                                                                                                                                               |
|            | Pembangunan TPS3R di wilayah Kota Yogyakarta, Kab. Sleman, dan Kab. Bantul (1 lokasi)                | Bantul                                      | 1 paket   | Dihapus<br>Belum ada kajian ataupun usulan terkait pelaksanaan TPS3R di wilayah Regional. Jadi focus untuk pelaksanaan Kajian terlebih dahulu |
|            | Kajian Penyelenggaraan TPS 3R di Kota Yogyakarta, Kab. Sleman, dan Kab. Bantul                       | DIY                                         | 1 dokumen |                                                                                                                                               |
| 2.1.4      | Pembinaan Teknis dan Pemberdayaan Masyarakat dalam Pengelolaan Infrastruktur Persampahan             |                                             |           |                                                                                                                                               |
|            | Kajian Penyelenggaraan TPS 3R di Kota Yogyakarta, Kab. Sleman, dan Kab. Bantul                       | DIY                                         | 1 dokumen | Bergeser ke sub kegiatan Penyediaan Sarana Prasarana Persampahan Dan                                                                          |
| <b>3.</b>  | <b>PROGRAM PENGELOLAAN DAN PENGEMBANGAN SISTEM AIR LIMBAH</b>                                        |                                             |           |                                                                                                                                               |
| <b>3.1</b> | <b>Pengelolaan dan Pengembangan Sistem Air Limbah Domestik Regional</b>                              |                                             |           |                                                                                                                                               |
| 3.1.1      | Rehabilitasi/Peningkatan/Perluasan Sistem Pengelolaan Air Limbah Domestik Regional                   |                                             |           |                                                                                                                                               |
|            | Kajian Komprehensif Penanganan Permasalahan Jaringan Saluran Air Limbah Kawasan Perkotaan Yogyakarta | Bantul                                      | 1 Dokumen | √<br>Kajian untuk mencari solusi yang massif permasalahan jaringan IPAL                                                                       |
|            | Normalisasi Jaringan Air Limbah Kawasan RSUP Dr. Sardjito 500 m                                      | Sleman                                      | 500 m     | √<br>Penanganan jaringan di jalan kesehatan dengan penggantian pipa beton diganti pipa PVC                                                    |
|            | Penyusunan DED pembangunan jaringan lateral IPAL Sewon Zona I                                        | Bantul                                      | 1 Dokumen |                                                                                                                                               |
|            | Penyusunan Dokumen AMDAL IPAL Sewon                                                                  | Bantul                                      | 350 m     | √<br>Adanya peningkatan kapasitas IPAL dari 25.000 SR menjadi 75.000 SR                                                                       |
|            | Perencanaan Penataan Kawasan IPAL Sewon                                                              | Kab. Bantul, Kab Sleman dan Kota Yogyakarta | 1 Dokumen | √<br>Kegiatan ini terkait dengan rencana penataan dan penyediaan ruang instalasi IPAL terkait kegiatan pengembangan teknis                    |



| No    | Program/Kegiatan/Sub Kegiatan                                                                           | Lokasi                                      | Volume                                                                | Alasan                                                                                       |
|-------|---------------------------------------------------------------------------------------------------------|---------------------------------------------|-----------------------------------------------------------------------|----------------------------------------------------------------------------------------------|
|       |                                                                                                         |                                             |                                                                       | maupun optimalisasi IPAL dan IPLT                                                            |
|       | Jumlah Rumah Tangga yang terlayani melalui optimalisasi Sistem Pengelolaan Air Limbah Domestik Terpusat | Kab. Bantul, Kab Sleman dan Kota Yogyakarta | 1917 m                                                                |                                                                                              |
|       | Optimalisasi IPLT                                                                                       | Kab. Bantul                                 | 1 unit                                                                | √<br>Peningkatan kapasitas IPLT untuk mengolah limbah dari truck tangki yang terus meningkat |
|       | Rehabilitasi/Peningkatan/Perluasan Sistem Pengelolaan Air Limbah Domestik Regional                      | Bantul                                      | 1 Dokumen                                                             |                                                                                              |
| 3.1.2 | Rehabilitasi/Peningkatan/Perluasan Sistem Pengelolaan Air Limbah Domestik Regional                      |                                             |                                                                       |                                                                                              |
|       | Penyusunan Dokumen AMDAL IPAL Sewon                                                                     | Bantul                                      | 1 Dokumen                                                             |                                                                                              |
| 3.1.3 | Operasi dan Pemeliharaan Sistem Pengelolaan Air Limbah Domestik                                         |                                             |                                                                       |                                                                                              |
|       | Pemeliharaan Jaringan Air Limbah                                                                        | Sleman                                      | Pemeliharaan Jaringan Air Limbah sepanjang 324 km                     | √<br>untuk menunjang kegiatan Operasi dan Pemeliharaan                                       |
|       | Pemeliharaan Instalasi Pengolahan Air Limbah                                                            | Bantul                                      | Pemeliharaan IPAL 70 unit                                             | √<br>untuk menunjang kegiatan Operasi dan Pemeliharaan                                       |
|       | Pemantauan dan Pengendalian Kualitas Udara                                                              | Bantul                                      | Kualitas Udara dengan kondisi NH3 max 1,500 ppm dan H2S max 0,010 ppm | √<br>untuk menunjang kegiatan Operasi dan Pemeliharaan                                       |
|       | Pemantauan dan Pengendalian Kualitas Air Limbah Jaringan                                                | Bantul                                      | Kualitas Air dengan BOD Max 75 mg/ltr                                 | √<br>untuk menunjang kegiatan Operasi dan Pemeliharaan                                       |
|       | Pemantauan dan Pengendalian Kualitas Air Tanah di Jaringan                                              | Bantul                                      | Kualitas Air Tanah dengan kadar Coliform Max 50 JPT/100 ml            | √<br>untuk menunjang kegiatan Operasi dan Pemeliharaan                                       |
|       | Pemantauan dan Pengendalian Kualitas Lumpur Tinja dari Truck tangki                                     | Bantul                                      | Dengan standar PH berkisar 6-9                                        | √<br>untuk menunjang kegiatan Operasi dan Pemeliharaan                                       |
|       | Pemantauan dan Pengendalian Unsur Dalam Sludge                                                          | Bantul                                      | Kondisi Unsur Dalam Sludge bebas B3                                   | √<br>untuk menunjang kegiatan Operasi dan Pemeliharaan                                       |
|       | Pengendalian Kualitas Air Masuk/Keluar IPLT                                                             | Bantul                                      | Kualitas Air Limbah Bebas B3                                          | √<br>untuk menunjang kegiatan Operasi dan Pemeliharaan                                       |
|       | Pemeliharaan Instalasi Pengolah Lumpur Tinja                                                            | Bantul                                      | Pemeliharaan 1 Unit Instalasi                                         | √<br>untuk menunjang                                                                         |

| No         | Program/Kegiatan/Sub Kegiatan                                                                                    | Lokasi | Volume                                                      | Alasan                                              |
|------------|------------------------------------------------------------------------------------------------------------------|--------|-------------------------------------------------------------|-----------------------------------------------------|
|            |                                                                                                                  |        | IPLT                                                        | kegiatan Operasi dan Pemeliharaan                   |
|            | Pemeliharaan Jalan Kawasan IPAL Sewon                                                                            | Bantul | Pemeliharaan Jalan Kawasan IPAL Sewon sepanjang 2 km        | √ untuk menunjang kegiatan Operasi dan Pemeliharaan |
|            | Pemantauan dan Pengendalian Kualitas Air Masuk/Keluar IPAL                                                       | Bantul | Kualitas Air dari Oulet IPLT dengan BOD max 75 mg/ltr       | √ untuk menunjang kegiatan Operasi dan Pemeliharaan |
|            | Pemantauan dan Pengendalian Kualitas Biota/Coliform                                                              | Bantul | Kualitas Biota dengan kondisi Coliform Max 10.000 JPT/100ml | √ untuk menunjang kegiatan Operasi dan Pemeliharaan |
| <b>4.</b>  | <b>PROGRAM PENATAAN BANGUNAN GEDUNG</b>                                                                          |        |                                                             |                                                     |
| <b>4.1</b> | <b>Penetapan dan Penyelenggaraan Bangunan Gedung untuk Kepentingan Strategis Daerah Provinsi</b>                 |        |                                                             |                                                     |
| 4.1.1      | Perencanaan, Pembangunan, Pengawasan dan Pemanfaatan Bangunan Gedung untuk Kepentingan Strategis Daerah Provinsi |        |                                                             |                                                     |
|            | penyusunan dokumen identifikasi bangunan gedung milik daerah provinsi sesuai regulasi                            | DIY    | 1 Dokumen                                                   |                                                     |
| 4.1.2      | Bantuan Teknis Pembangunan Bangunan Gedung Negara untuk Kepentingan Strategis Provinsi                           |        |                                                             |                                                     |
|            | Penyusunan rekomendasi teknis biaya pembangunan bangunan gedung negara                                           | DIY    | 1 Dokumen / 100 Rekomendasi                                 |                                                     |
|            | Penyebarluasan informasi peraturan bangunan gedung                                                               | DIY    | 4 Kabupaten, 1 Kota                                         |                                                     |
|            | Pendampingan pelaksanaan penyelenggaraan bangunan gedung negara                                                  | DIY    | 1 Dokumen / 25 Laporan                                      |                                                     |
| <b>5.</b>  | <b>PROGRAM PENGEMBANGAN JASA KONSTRUKSI</b>                                                                      |        |                                                             |                                                     |
| <b>5.1</b> | <b>Penyelenggaraan Pelatihan Tenaga Ahli</b>                                                                     |        |                                                             |                                                     |
| 5.1.1      | Penyiapan Training Need Assessment (TNA) Pelatihan Tenaga Ahli Konstruksi                                        |        |                                                             |                                                     |
|            | Dokumen Perencanaan Pelatihan Tenaga Kerja Konstruksi Kualifikasi Jabatan Ahli                                   | DIY    | 1 dokume                                                    |                                                     |
| 5.1.2      | Penyiapan Instruktur/Asesor/ Penyelenggara Pelatihan                                                             |        |                                                             |                                                     |
|            | Instruktur/Asesor/Pelaksana Pelatihan Tenaga Kerja Konstruksi                                                    | DIY    | 100 orang                                                   |                                                     |
| 5.1.3      | Pelaksanaan Pelatihan Tenaga Ahli Konstruksi                                                                     |        |                                                             |                                                     |
|            | Tenaga Kerja Konstruksi Kualifikasi Jabatan Ahli yang Mengikuti Pelatihan                                        | DIY    | 150 orang                                                   |                                                     |
| 5.1.4      | Pembinaan dan Peningkatan Kapasitas Kelembagaan Konstruksi                                                       |        |                                                             |                                                     |
|            | Jumlah peserta yang mengikuti peningkatan kapasitas kelembagaan konstruksi                                       | DIY    | 800 orang                                                   |                                                     |
|            | Akreditasi Laboratorium:                                                                                         | DIY    | 1 Akreditasi                                                |                                                     |
|            | Kalibrasi Alat Laboratorium                                                                                      | DIY    | 25 jenis                                                    |                                                     |

| No         | Program/Kegiatan/Sub Kegiatan                                                               | Lokasi          | Volume             | Alasan |
|------------|---------------------------------------------------------------------------------------------|-----------------|--------------------|--------|
|            | Pemeliharaan Alat Laboratorium:                                                             | DIY             | 15 jenis           |        |
|            | Pengadaan Alat dan Perlengkapan Laboratorium                                                | DIY             | 100 jenis          |        |
|            | Pembuatan Aplikasi Sistem Informasi Manajemen Laboratorium                                  | DIY             | 1 aplikasi SIM-LAB |        |
|            | Pengadaan Unit Alat Pengujian Laboratorium                                                  | DIY             | 15 unit            |        |
| 5.1.5      | Pemantauan dan Evaluasi Kegiatan Pelatihan Tenaga Ahli Konstruksi                           |                 |                    |        |
|            | Pemantauan dan Evaluasi Kegiatan Pelatihan Tenaga Kerja Konstruksi Kualifikasi Jabatan Ahli | DIY             | 1 dokumen          |        |
| 5.2        | Kegiatan Penyelenggaraan Sistem Informasi Jasa Konstruksi (SIPJAKI) Cakupan Daerah Provinsi |                 |                    |        |
| 5.2.1.     | Pengelolaan Operasional Layanan Informasi Jasa Konstruksi                                   |                 |                    |        |
|            | Penyelenggaraan Dukungan Manajemen Sistem Informasi Jasa Konstruksi                         | DIY             | 1 laporan          |        |
| 5.2.2      | Penyediaan Data dan Informasi Jasa Konstruksi                                               |                 |                    |        |
|            | Data dan Informasi Jasa Konstruksi Cakupan Provinsi                                         | DIY             | 1 laporan          |        |
| <b>6.</b>  | <b>PROGRAM PENYELENGGARAAN KEISTIMEWAAN YOGYAKARTA URUSAN TATA RUANG</b>                    |                 |                    |        |
| <b>6.1</b> | <b>Pemanfaatan Ruang Satuan Ruang Strategis Kasultanan dan Kadipaten</b>                    |                 |                    |        |
| 6.1.1      | Pemanfaatan Ruang Satuan Ruang Strategis Sumbu Filosofis                                    |                 |                    |        |
|            | Dokumen AMDAL dan ANDALALIN Pembangunan Jogja Planning Gallery                              | Kota Yogyakarta | 1 Dokumen          |        |
|            | Pembebasan Lahan Jogja Planning Gallery                                                     | Kota Yogyakarta | 1500 m2            |        |
|            | Pengelolaan dan Pemeliharaan Toilet Titik Nol                                               | Kota Yogyakarta | 1 Tahun            |        |
|            | Dokumen Perencanaan Pengadaan Tanah Kawasan Plengkung Gading-Panggung Krapyak               | Kota Yogyakarta | 1 Dokumen          |        |
|            | Penyusunan DED , Interior dan Rencana Content Jogja Planning Gallery                        | Kota Yogyakarta | 1 Dokumen          |        |
|            | Penyusunan Heritage Impact Assessment ( HIA ) di Jogja Planning Gallery                     | Kota Yogyakarta | 1 Dokumen          |        |
|            | Review Dokumen Masterplan dan DED Penataan Kawasan Plengkung Gading-Panggung Krapyak        | Kota Yogyakarta | 1 Dokumen          |        |
|            | Pengadaan Tanah Akses Penghubung Tempat Parkir Beskalan dan Eks Bioskop Indra               | Kota Yogyakarta | 1039 m2            |        |
| 6.1.2      | Pemanfaatan Ruang Satuan Ruang Strategis Kotabaru                                           |                 |                    |        |
|            | Pengelolaan Bangunan Edukasi dan RTH di Embung Langensari                                   | Kota Yogyakarta | 1 Tahun            |        |
|            | Rehabilitasi Gedung Edukasi dan RTH di Embung Langensari                                    | Kota Yogyakarta | 1 Paket            |        |
| 6.1.3      | Pemanfaatan Ruang Satuan Ruang Strategis Pantai Selatan Kulon Progo                         |                 |                    |        |
|            | Pembangunan VIP Room Bandara Baru Kulon Progo Lanjutan                                      | Kulonprogo      | 1 paket            |        |
| <b>7</b>   | <b>PROGRAM PENYELENGGARAAN</b>                                                              |                 |                    |        |

| No                        | Program/Kegiatan/Sub Kegiatan                                                                                                                                                                               | Lokasi                 | Volume    | Alasan |
|---------------------------|-------------------------------------------------------------------------------------------------------------------------------------------------------------------------------------------------------------|------------------------|-----------|--------|
|                           | <b>KEISTIMEWAAN YOGYAKARTA URUSAN KEBUDAYAAN</b>                                                                                                                                                            |                        |           |        |
| 7.1                       | <b>Pelestarian Cagar Budaya dan Warisan Budaya</b>                                                                                                                                                          |                        |           |        |
| 7.1.1                     | Peningkatan Pelayanan Kesehatan Tradisional                                                                                                                                                                 |                        |           |        |
|                           | Pengadaan Pipa dan Aksesoris untuk pengembangan sistem penyediaan air minum pada kelompok SPAMDES ( Forum PAMASKARTA DIY )                                                                                  | DIY                    | 15 lokasi |        |
| <b>BIDANG : PERUMAHAN</b> |                                                                                                                                                                                                             |                        |           |        |
| <b>1</b>                  | <b>PROGRAM PENGEMBANGAN PERUMAHAN</b>                                                                                                                                                                       |                        |           |        |
| <b>1.1</b>                | <b>Pendataan Penyediaan dan Rehabilitasi Rumah Korban Bencana atau Relokasi Program Provinsi</b>                                                                                                            |                        |           |        |
| 1.1.1                     | Identifikasi Perumahan di Lokasi Rawan Bencana atau Terkena Relokasi Program Provinsi                                                                                                                       |                        |           |        |
|                           | Dokumen Pendataan perumahan di lokasi yang berpotensi dapat menimbulkan bahaya                                                                                                                              | Sleman                 | 1 Dokumen |        |
|                           | Dokumen Pendataan perumahan di lokasi bantaran sungai sebagai pencegahan kawasan kumuh                                                                                                                      | Kota Yogyakarta        | 1 Dokumen |        |
|                           | Dokumen Pendataan perumahan yang terkena relokasi program pemerintah                                                                                                                                        | Sleman, Bantul         | 1 Dokumen |        |
|                           | Dokumen Pendataan Perumahan di atas lahan bukan fungsi permukiman                                                                                                                                           | Sleman                 | 1 Dokumen |        |
| 1.1.2                     | Identifikasi Lahan-Lahan Potensial sebagai Lokasi Relokasi Perumahan                                                                                                                                        |                        |           |        |
|                           | Dokumen data lahan potensial sebagai data untuk menyusun rencana Penyediaan rumah bagi masyarakat yang terkena dampak bencana dan relokasi program pemerintah                                               | Semua Kab/ Kota di DIY | 1 Dokumen |        |
|                           | Dokumen Data Rumah Korban Bencana Kejadian Sebelumnya yang Belum Tertangani                                                                                                                                 | Gunungkidul, Sleman    | 1 Dokumen |        |
| 1.1.3                     | Pendataan dan Verifikasi Penerima Rumah bagi Korban Bencana Alam atau Terkena Relokasi Program Provinsi                                                                                                     |                        |           |        |
|                           | Dokumen data jumlah dan pemilik rumah dalam sistem informasi perumahan (SIPERUM)                                                                                                                            | DIY                    | 1 Dokumen |        |
| 1.1.4                     | Pendataan Rumah Sewa Milik Masyarakat, Rumah Susun dan Rumah Khusus                                                                                                                                         |                        |           |        |
|                           | Data Kondisi dan Daya Tampung Rumah Sewa Milik Masyarakat, Rumah Susun dan Rumah Khusus untuk menyusun rencana Penyediaan rumah bagi masyarakat yang terkena dampak bencana dan relokasi program pemerintah | DIY                    | 1 dokumen |        |
|                           | Pembangunan dan Rehabilitasi Rumah Korban Bencana atau Relokasi Program Provinsi                                                                                                                            | Sleman                 | 20 Unit   |        |
|                           | Rehabilitasi Rumah bagi Korban Bencana                                                                                                                                                                      | Sleman                 | 10 Unit   |        |
|                           | Pembangunan Rumah bagi Korban Bencana                                                                                                                                                                       | Sleman                 | 10 unit   |        |
|                           | Pendistribusian dan Serah Terima Rumah bagi Korban Bencana atau Relokasi Program Provinsi                                                                                                                   | DIY                    | 2 Laporan |        |

| No         | Program/Kegiatan/Sub Kegiatan                                                                                                                                                                                                     | Lokasi | Volume                          | Alasan |
|------------|-----------------------------------------------------------------------------------------------------------------------------------------------------------------------------------------------------------------------------------|--------|---------------------------------|--------|
|            | Pelaksanaan Pembagian Rumah bagi Korban Bencana Provinsi atau Relokasi Program Provinsi                                                                                                                                           | DIY    | 1 Dokumen Laporan               |        |
|            | Penatausahaan Serah Terima Rumah bagi Korban Bencana Provinsi atau Relokasi Program Provinsi                                                                                                                                      | DIY    | 1 Dokumen Laporan               |        |
| <b>2</b>   | <b>PROGRAM KAWASAN PERMUKIMAN</b>                                                                                                                                                                                                 |        |                                 |        |
| <b>2.1</b> | <b>Penataan Kawasan Permukiman Kumuh dengan Luas 10 (Sepuluh) Ha sampai dengan di Bawah 15 (Lima Belas) Ha</b>                                                                                                                    |        |                                 |        |
| 2.1.1      | Koordinasi dan Sinkronisasi Penyelenggaraan Urusan Perumahan dan Kawasan Permukiman                                                                                                                                               |        |                                 |        |
|            | Laporan Tahunan Pelaksanaan Koordinasi dan Sinkronisasi Bidang PKP                                                                                                                                                                | DIY    | 1 laporan                       |        |
| <b>2.2</b> | <b>Peningkatan Kualitas Kawasan Permukiman Kumuh dengan Luas 10 (Sepuluh) Ha sampai dengan di Bawah 15 (Lima Belas) Ha</b>                                                                                                        |        |                                 |        |
| 2.2.1      | Penyusunan Rencana Tapak (Site Plan ) dan Detail Engineering Design (DED) Peremajaan/Pemugaran Permukiman Kumuh dengan Luas 10 (Sepuluh) Ha sampai dengan di Bawah 15 (Lima Belas) Ha                                             |        |                                 |        |
|            | Perencanaan Penanganan Kws. Kumuh Kewenangan DIY                                                                                                                                                                                  | DIY    | 1 Dokumen                       |        |
| 2.2.2      | Perbaikan Rumah Tidak Layak Huni dalam Kawasan Permukiman dengan Luas 10 (Sepuluh) Ha sampai dengan di Bawah 15 (Lima Belas) Ha :                                                                                                 |        |                                 |        |
|            | PK:<br>Gunungkidul ; 1000 unit<br>Kulon Progo: 500 unit<br>Sleman : 200 unit<br>Bantul : 250 unit<br>Kota Yogyakarta : 50 unit<br>PB:<br>Gunungkidul ; 200 unit<br>Kulon Progo: 120 unit<br>Sleman : 80 unit<br>Bantul : 100 unit | DIY    | PK : 2000 unit<br>PB : 500 unit |        |
| <b>3.</b>  | <b>PROGRAM PENINGKATAN PRASARANA, SARANA DAN UTILITAS UMUM (PSU)</b>                                                                                                                                                              |        |                                 |        |
| <b>3.1</b> | <b>Urusan Penyelenggaraan PSU Permukiman</b>                                                                                                                                                                                      |        |                                 |        |
| 3.1.1      | Perencanaan Penyediaan PSU Permukiman                                                                                                                                                                                             |        |                                 |        |
|            | DED PSU Permukiman                                                                                                                                                                                                                | DIY    | 1 Dokumen                       |        |
|            | Kajian Pengembangan Kawasan Permukiman                                                                                                                                                                                            | DIY    | 1 Dokumen                       |        |
| 3.1.2      | Penyediaan Prasarana, Sarana, dan Utilitas Umum di Permukiman untuk Menunjang Fungsi Permukiman                                                                                                                                   |        |                                 |        |
|            | Review DED PSU permukiman                                                                                                                                                                                                         | DIY    | 1 Dokumen                       |        |
|            | peningkatan kualitas PSU Permukiman untuk mendukung fungsi permukiman                                                                                                                                                             | DIY    | 160 lokasi                      |        |
| <b>4.</b>  | <b>PROGRAM PENYELENGGARAAN KEISTIMEWAAN YOGYAKARTA URUSAN TATA RUANG</b>                                                                                                                                                          |        |                                 |        |

| No                   | Program/Kegiatan/Sub Kegiatan                                                                                 | Lokasi     | Volume     | Alasan |
|----------------------|---------------------------------------------------------------------------------------------------------------|------------|------------|--------|
| 4.1                  | <b>Pemanfaatan Ruang Satuan Ruang Strategis Kasultanan dan Kadipaten</b>                                      |            |            |        |
| 4.1.1                | Pemanfaatan Ruang Satuan Ruang Strategis Pantai Selatan                                                       |            |            |        |
|                      | Penanganan RTLH dengan Arsitektur Yogyakarta                                                                  | Kulonprogo | 60 rumah   |        |
| 5.                   | <b>PROGRAM PENYELENGGARAAN KEISTIMEWAAN YOGYAKARTA URUSAN KEBUDAYAAN</b>                                      |            |            |        |
| 5.1                  | <b>Pelestarian Cagar Budaya dan Warisan Budaya</b>                                                            |            |            |        |
| 5.1.1                | Pengembangan Cagar Budaya dan Warisan Budaya                                                                  |            |            |        |
|                      | Pembangunan Rumah Layak Huni dengan Arsitektur Khas Yogyakarta di DIY                                         | DIY        | 50 unit    |        |
| <b>BIDANG : ESDM</b> |                                                                                                               |            |            |        |
| 1                    | <b>PROGRAM PENGELOLAAN ENERGI TERBARUKAN</b>                                                                  |            |            |        |
| 1.1                  | <b>Pelaksanaan Konservasi Energi di Wilayah Provinsi</b>                                                      |            |            |        |
| 1.1.1                | Pengalokasian Anggaran untuk Program Konservasi Energi                                                        |            |            |        |
|                      | Pemel. PLT EBT                                                                                                | DIY        | 1 paket    | 4      |
|                      | Revitalisasi dan Upgrade kapasitas PLTS Rooftop di Gd Pemerintah                                              | DIY        | 1 paket    | 1      |
|                      | Studi Potensi & Akeselerasi Penggunaan EBT di DIY                                                             | DIY        | 1 dokumen  | 3      |
|                      | Matek kebijakan EBTKE                                                                                         | DIY        | 1 dokumen  | 5      |
|                      | Pembinaan, evaluasi & rekomendasi pelaks EBTKE                                                                | DIY        | 1 dokumen  | 2      |
| 1.1.2                | Pembinaan dan Pengawasan Konservasi Energi Kewenangan Provinsi                                                |            |            |        |
|                      | Pengawasan dan Pengendalian Energi Baru Terbarukan di DIY                                                     | DIY        | 3 Laporan  |        |
| 2                    | <b>PROGRAM PENGELOLAAN KETENAGALISTRIKAN</b>                                                                  |            |            |        |
| 2.1                  | <b>Penatausahaan Izin Operasi yang Fasilitas Instalasinya dalam Daerah Provinsi</b>                           |            |            |        |
| 2.1.1                | Penyusunan Rekomendasi Perizinan dan Informasi Izin Operasi yang Fasilitas Instalasinya dalam Daerah Provinsi |            |            |        |
|                      | Rekomendasi Teknis Perizinan Ketenagalistrikan di 4 Kabupaten 1 Kota                                          | DIY        | 1 dokumen  | 1      |
|                      | Pembinaan Pelaksanaan Perizinan Ketenagalistrikan di 4 Kabupaten 1 Kota                                       | DIY        | 1 dokumen  |        |
| 2.1.2                | Pengendalian dan Pengawasan Pelaksanaan Perizinan Operasi yang Fasilitas Instalasinya dalam Daerah Provinsi   |            |            |        |
|                      | Pengawasan dan Pengendalian Pelaksanaan Perizinan Ketenagalistrikan di DIY                                    | DIY        | 5 laporan  |        |
|                      | Pendataan Usaha Penyediaan Tenaga Listrik Untuk Kepentingan Sendiri Belum Berizin Pada Perusahaan di DIY      | DIY        | 2 Dokumen  |        |
|                      | Pengelolaan Aplikasi SIPGELIS                                                                                 | DIY        | 1 Aplikasi |        |
| 2.2                  | <b>Penganggaran untuk Kelompok Masyarakat Tidak Mampu, Pembangunan Sarana Penyediaan Tenaga Listrik Belum</b> |            |            |        |

| No         | Program/Kegiatan/Sub Kegiatan                                                                                                                        | Lokasi | Volume     | Alasan |
|------------|------------------------------------------------------------------------------------------------------------------------------------------------------|--------|------------|--------|
|            | <b>Berkembang, Daerah Terpencil dan Perdesaan</b>                                                                                                    |        |            |        |
| 2.2.1      | Pembangunan Sarana Penyediaan Tenaga Listrik Belum Berkembang, Daerah Terpencil dan Perdesaan                                                        |        |            |        |
|            | Pengadaan Instalasi dan Sambungan Listrik Rumah Tangga                                                                                               | DIY    | 600 SR     | 1      |
|            | Updating dan Evasluasi Data Rumah Tangga Miskin Belum Berlistrik sesuai Ketentuan Keselamatan Ketenagalistrikan di DIY                               | DIY    | 1 dokumen  | 2      |
|            | Penyusunan SID Jaringan Listrik                                                                                                                      | DIY    | 1 dokumen  | 3      |
| <b>3</b>   | <b>PROGRAM PENGELOLAAN ASPEK KE GEOLOGIAN</b>                                                                                                        |        |            |        |
| <b>3.1</b> | <b>Penetapan Zona Konservasi Air Tanah pada Cekungan Air Tanah dalam Daerah Provinsi</b>                                                             |        |            |        |
| 3.1.1      | Pengumpulan dan Pengolahan Data Zona Konservasi Air Tanah pada Cekungan Air Tanah                                                                    |        |            | 3      |
|            | Dokumen Terkait Data Zona Konservasi Air Tanah pada Cekungan Air Tanah dalam Daerah Provinsi                                                         | DIY    | 3 dokumen  |        |
| 3.1.2      | Penentuan dan Penetapan Zona Konservasi Air Tanah pada Cekungan Air Tanah                                                                            |        |            | 2      |
|            | Zona Konservasi Air Tanah yang Ditetapkan dalam Daerah Provinsi                                                                                      | DIY    | 1 dokumen  |        |
| 3.1.3      | Pengendalian dan Pengawasan Pemanfaatan Zona Konservasi Air Tanah pada Cekungan Air Tanah                                                            |        |            | 1      |
|            | Laporan Hasil Pengendalian dan Pengawasan Pemanfaatan Zona Konservasi Air Tanah pada Cekungan Air Tanah dalam Daerah Provinsi                        | DIY    | 4 dokumen  |        |
| <b>3.2</b> | <b>Penetapan Nilai Perolehan Air Tanah dalam Daerah Provinsi</b>                                                                                     |        |            |        |
| 3.2.1      | Pengumpulan dan Pengolahan Data dan Informasi Nilai Perolehan Air Tanah                                                                              |        |            |        |
|            | Pendataan dan Pencatatan Volume Air Tanah untuk Penghitungan Nilai Perolehan Air Tanah di DIY                                                        | DIY    | 5 laporan  |        |
| 3.2.2      | Penghitungan, Perumusan dan Penetapan Nilai Perolehan Air Tanah                                                                                      |        |            | 1      |
|            | Hasil Penghitungan, Perumusan dan Penetapan Nilai Perolehan Air Tanah dalam Daerah Provinsi                                                          | DIY    | 1 laporan  |        |
| 3.2.3      | Pengendalian dan Pengawasan Pemanfaatan Air Tanah                                                                                                    |        |            |        |
|            | Pengelolaan Aplikasi SIPATA                                                                                                                          | DIY    | 1 aplikasi |        |
|            | Pemantauan, Pengendalian, dan Evaluasi Pengelolaan Air Tanah di DIY                                                                                  | DIY    | 5 laporan  |        |
| <b>4.</b>  | <b>PROGRAM PENGELOLAAN MINERAL DAN BATUBARA</b>                                                                                                      |        |            |        |
| <b>4.1</b> | <b>Penetapan Wilayah Izin Usaha Pertambangan Mineral Bukan Logam dan Batuan dalam 1 (satu) Daerah Provinsi dan Wilayah Laut sampai dengan 12 Mil</b> |        |            |        |
| 4.1.1      | Pengendalian dan Pengawasan Pemanfaatan                                                                                                              |        |            |        |

| No         | Program/Kegiatan/Sub Kegiatan                                                                                                                                                                                                                                                          | Lokasi | Volume     | Alasan |
|------------|----------------------------------------------------------------------------------------------------------------------------------------------------------------------------------------------------------------------------------------------------------------------------------------|--------|------------|--------|
|            | Wilayah Izin Usaha Pertambangan Mineral Bukan Logam dan Batuan dalam 1 (satu) Daerah Provinsi dan Wilayah Laut sampai dengan 12 Mil                                                                                                                                                    |        |            |        |
|            | Identifikasi Penambangan Tanpa Izin di DIY                                                                                                                                                                                                                                             | DIY    | 4 Laporan  |        |
|            | Evaluasi Kondisi Lahan Kegiatan Pertambangan di DIY                                                                                                                                                                                                                                    | DIY    | 4 Laporan  |        |
|            | Pembelian Peralatan Drone                                                                                                                                                                                                                                                              | DIY    | 1 Buah     |        |
|            | Pemantauan dan Pengendalian Pemanfaatan Wilayah izin Usaha Pertambangan di DIY                                                                                                                                                                                                         | DIY    | 4 Laporan  |        |
| <b>4.2</b> | <b>Penatausahaan Izin Usaha Pertambangan Mineral Bukan Logam dan Batuan dalam rangka Penanaman Modal Dalam Negeri pada Wilayah Izin Usaha Pertambangan Daerah yang Berada dalam 1 (satu) Daerah Provinsi termasuk Wilayah Laut sampai dengan 12 Mil Laut</b>                           |        |            |        |
| 4.2.1      | Penyusunan Rekomendasi Perizinan dan Informasi Izin Usaha Pertambangan Mineral Bukan Logam dan Batuan dalam rangka Penanaman Modal Dalam Negeri pada Wilayah Izin Usaha Pertambangan Daerah yang Berada dalam 1 (satu) Daerah Provinsi termasuk Wilayah Laut sampai dengan 12 Mil Laut |        |            |        |
|            | Dokumen Rekomendasi Perizinan dan Informasi Izin Usaha Pertambangan Mineral Bukan Logam dalam Rangka Penanaman Modal Dalam Negeri pada Wilayah Izin Usaha Pertambangan Daerah yang Berada dalam 1 (Satu) Daerah Provinsi Termasuk Wilayah Laut sampai dengan 12 Mil Laut               | DIY    | 5 dokumen  | 2      |
| 4.2.2      | Pengendalian dan Pengawasan Pelaksanaan Perizinan Usaha Pertambangan Mineral Bukan Logam dan Batuan dalam rangka Penanaman Modal Dalam Negeri pada Wilayah Izin Usaha Pertambangan Daerah yang Berada dalam 1 (satu) Daerah Provinsi termasuk Wilayah Laut sampai dengan 12 Mil Laut   |        |            |        |
|            | Pemantauan, Pengendalian, dan Evaluasi Usaha Pertambangan di DIY                                                                                                                                                                                                                       | DIY    | 4 Laporan  |        |
|            | Pengelolaan Aplikasi SIPBANG                                                                                                                                                                                                                                                           | DIY    | 1 Aplikasi |        |
|            | Pendataan dan Penghitungan Volume Produksi Usaha Pertambangan di DIY                                                                                                                                                                                                                   | DIY    | 4 Laporan  |        |
| <b>4.3</b> | <b>Penatausahaan Izin Pertambangan Rakyat untuk Komoditas Mineral Logam, Batubara, Mineral Bukan Logam, dan Batuan dalam Wilayah Pertambangan Rakyat</b>                                                                                                                               |        |            |        |
| 4.3.1      | Penyusunan dan Perumusan Rekomendasi Perizinan dan Informasi Izin Pertambangan Rakyat untuk Komoditas Mineral Logam, Batubara, Mineral Bukan Logam, dan Batuan dalam Wilayah Pertambangan Rakyat                                                                                       |        |            |        |
|            | Dokumen Rekomendasi Perizinan dan Informasi Izin Pertambangan Rakyat untuk                                                                                                                                                                                                             | DIY    | 5 dokumen  | 1      |



| No         | Program/Kegiatan/Sub Kegiatan                                                               | Lokasi | Volume    | Alasan |
|------------|---------------------------------------------------------------------------------------------|--------|-----------|--------|
|            | Komoditas Mineral Logam, Mineral Bukan Logam, dan Batuan dalam Wilayah Pertambangan Rakyat  |        |           |        |
| 4.3.2      | Pelaksanaan Reklamasi dan Pascatambang bersama Pemegang Izin Pertambangan Rakyat (IPR)      |        |           |        |
|            | Laporan Hasil Reklamasi dan Pascatambang Bersama Pemegang Izin Pertambangan Rakyat (IPR)    | DIY    | 1 laporan | 3      |
| <b>4.4</b> | <b>Penetapan Harga Patokan Mineral Bukan Logam dan Batuan</b>                               |        |           |        |
| 4.4.1      | Pengendalian dan Pengawasan Pelaksanaan Harga Patokan Mineral Bukan Logam dan Batuan        |        |           |        |
|            | Survey harga patokan mineral bukan logam dan batuan di DIY                                  | DIY    | 4 Laporan |        |
|            | Pemantauan dan pengendalian pelaksanaan harga patokan mineral bukan logam dan batuan di DIY | DIY    | 4 Laporan |        |

Pembahasan forum perangkat daerah adalah sinkronisasi program dan kegiatan prioritas dan indikator kinerja yang disertai target dan kebutuhan pendanaan yang telah diselaraskan dengan usulan kegiatan prioritas dari forum Perangkat Daerah agar tujuan, sasaran, program, kegiatan, dan sub kegiatan pembangunan dapat lebih terarah dan maksimal dalam mencapai tujuan. Berikut adalah usulan hasil forum perangkat daerah dari Kabupaten/ Kota :

#### DISKUSI SESI 1

##### 1. DPUPKP KAB SLEMAN

- a. Pada tahun 2022 apakah ada usulan perbaikan ruas jalan Gito-Gati dan jalan kapten Haryadi (ruas jalan Denggung-Wonorejo dan Wonorejo-Tambakan) rusak parah ? jika sudah ada, berapa km?
- b. Diperlukan adanya penyusunan Detail Engineering Design Rehabilitasi Embung Tegaltirto guna pemenuhan air baku
- c. Perlu adanya penyusunan DED ruas jalan wonorejo\_tambakan

##### 2. DPUPKP KAB BANTUL

- a. Terkait ruas jalan Yogyakarta-Parangtritis (ringroad keselatan sampai Bakulan), Srandakan-saptosari, Palbapang-Samas, Pembangunan jalur

- penyelamatan dan kolam penyelamatan di Imogiri Mangunan mohon untuk bisa dimasukkan dalam pemeliharaan jalan pada tahun 2023
- b. Kegiatan RTLH untuk kabupaten Bantul terdapat 250, dan kabupaten Bantul sudah mengusulkan proposal sebanyak 1.400 proposal untuk dipilih BNBA nya.
  - c. Dimohon untuk melakukan perbaikan pada system daerah irigasi Pijenan/Kamijoro yang lokasinya terletak di dsn Gintung lor kalurahan Catur Harjo dan kalurahan Tirtoharjo.
  - d. Daerah Irigasi Pendowo yang terletak di sekitar masjid agung ke selatan , terdapat beberapa talud irigasi yang longsor, mohon untuk segera ditangani.
  - e. Gorong-gorong yang ada pada system irigasi pendowo mengalami penurunan sehingga kendaraan besar yang lewat terdengar suaranya dan setiap musim hujan daerah pedukuhan Sumuran lahan pertanian terendam banjir.
  - f. Belum diperlukan adanya Pembangunan TPS3R di wilayah Kota Yogyakarta, Kab. Sleman, dan Kab. Bantul
  - g. penanganan Kawasan kumuh di kabupaten Bantul, luasan 330 (SK tahun 2021) ada daerah kewenangan Provinsi yaitu Pamutan Jambidan, Salakan Potorono, Bogoran Tirenggo, Jaranan Panggunharjo, Dukuh Guwosari dan Sendangsari Pajangan. Barangkali bisa diakomodir oleh provinsi

#### TANGGAPAN SESI 1

1. Jalan Gito Gati sudah diusulkan tahun ini dan anggaran tersisa untuk 1 km dan untuk tahun 2023 seluas 0.5 km.kami juga akan mengusulkan via DAK
2. Terkait penanganan sarpras :
  - a. untuk ruas jalan jogja-parangtritis sudah ada usulan di tahun 2023. Sedangkan untuk ruas jalan Srandaan – saptosari kami belum mendapat solusi untuk jalan tersebut, mungkin bisa ditambahkan di ranwal.
  - b. terkait RTLH kami akan melaksanakan PK 250, dan untuk data dari Bantul kemarin bukan untuk usulan tapi untuk database penanganan RTLH di tahun berikutnya.
  - c. untuk penanganan Kawasan kumuh, target kami adalah Kawasan kumuh + kecamatan miskin akan lebih kami prioritaskan, misalnya kec. Sentolo. Jadi

untuk Kawasan kumuh tapi bukan kecamatan miskin belum kami tangani dulu.

- d. tahun 2022 untuk jembatan gorong-gorong perlu penyamaan data
- e. di pendowo/pijenan perlu pencocokan lokasi dan komunikasi untuk secara teknis nanti bisa dilaksanakan.

## DISKUSI SESI 2

### 1. Bpk. Suparjo dari Komisi C DPRD DIY

Perlu penajaman perlu khusus penanganan kemiskinan. Misalnya : usulan PSU, sambungan listrik perlu diperbanyak. Dan untuk DAIS masih belum menyasar di SRS. Harapannya Dais bisa mengurangi kemiskinan misal dengan adanya PSU di 200 titik.

### 2. Bpk. Jadi dari Bidang Infrastruktur Bappeda Gunung Kidul

- a. Secara garis besar kami mendukung kegiatan – kegiatan dinas PU yang dilaksanakan di Kabupaten Gunung Kidul.
- b. Usulan terkait embung kami mendukung
- c. Pandakan-candirejo akan dikembangkan untuk kawasan industry
- d. Karangomojo-semin mendukung akses wisata
- e. Mengusulkan kegiatan CK di Gunung Kidul terkait pembangunan SPAM Regional Banyusoco hal ini sangat penting karena dapat menyuplai air di Kawasan Panggang (gunungkidul), Bantul dan Sleman.
- f. Perlu adanya penyusunan DED ruas jalan gading-Playen
- g. Peningkatan Jalan Ruas Hargomulyo-watugajah, Jalan ruas Karangmojo – Semin
- h. Tahun 2023 mengusulkan ruas Mulo-baron, Baron Tepus (akses wisata) untuk mengurai kemacetan di Kemadang
- i. Penanganan kawasan kumuh (Sk tahun 2016), tidak ada kewenangan provinsi. Tahun 2022 disusun SK Bupati Gunungkidul terkait kawasan kumuh seluas 152 Ha, mohon dukungan provinsi.

## TANGGAPAN SESI 2

### ➤ BIDANG PERUMAHAN

- a. Penanganan PSU dan RTLH pada kawasan kumuh dan kawasan miskin.
  - b. Minta dipastikan oleh bappeda Gunung kidul terkait SK RTLH yang belum dapat BNBA, kami meminta data BNBA Kawasan kumuh dan Kawasan miskin untuk nanti dijadikan database.
  - c. Diperlukan penyusunan BNBA bersama dengan kabupaten/kota agar penanganan tidak tumpang tindih.
  - d. Pada tahun 2022 kami sudah menangani RTLH di 4 desa dengan arsitektur jogja melalui DAIS dan kita focus pada kecamatan miskin.
- **BIDANG BINA MARGA**
- a. Untuk jembatan Ngankruk di Bantul dan Jembatan Sendangtirto di Sleman itu bukan kewenangan provinsi tapi perlu pengadaan tanah, mungkin akan di usulkan di tahun 2023. Sedangkan untuk jembatan Gedongan butuh untuk dilebarkan dan pengadaan tanah, mungkin thn 2023 perlu pengadaan tanah dan 2024 bisa dikerjakan fisiknya.
  - b. Untuk Clongop (ruas Hargomulyo-Watugajah) kami sudah berkoordinasi dengan kementerian PUPR melalui DAIS
  - c. Ruas Pandaan-Candirejo sudah lelang dan dengan harapan Maret sudah kontrak
  - d. Jalan Ruas Gading-Playen sudah diusulkan melalui dais 2,25 km
  - e. Ruas jalan Baron-Tepus unrtuk peningkatan menuju standar perlu pengadaan tanah, akan kami diskusikan dengan TAPD
- **BIDANG SDAD**
- a. Tahun 2023 ada rencana membuat sumur bor 8 titik (APBD) dan 15 titik (Dais).
  - b. Tahun 2023 Pengadaan tanah & pembangun reservoir embung Ngreco
  - c. Embung klebengan akan dibikin dengan biomembran karena rawan kebocoran
  - d. 2023 DED embung Candirejo, Nglipar, dan embung Jelok
  - e. Rata-rata di DED yang sudah ada adalah tanah desa dan itu yang menjadi kendala, apakah bisa jika kabupaten mengurus tanah dan nanti kami yang membangun fisiknya baik secara hibah atau bukan.

➤ BIDANG CIPTA KARYA

Untuk SPAM Banyusuco kami masih mengusulkan studinya dan disitu juga perlu studi air baku dan itu yang berwenang balai besar, jadi kami menunggu studi dari BBWS

DISKUSI SESI 3

➤ Bpk. Taufik dari Dishub DIY

- a. Hasil study beberapa jalan ada yang rawan kecelakaan, missal ruas Imogiri-Dlingo. Dari rekomendasi dan masukan KNKT untuk membuat jalur penyelamat/kolom jebakan dan itu apakah memungkinkan untuk drealisasi
- b. Ruas jalan imogiri masih banyak yang sempit seperti di jatisari, tapi secara umum imogiri-dlingo kondisinya sudah baik.
- c. Program pembuatan jalan baru terutama di persimpangan-persimpangan mohon untuk dipersiapkan atribut/perengkapan jalan yang diperlukan

➤ Kabupaten Kulonprogo

- a. Peningkatan Jalan ruas Sentolo – Brosot

TANGGAPAN SESI 3A

- a. Terkait rekomendasi KNKT terkait ruas Imogiri-Dlingo kita menunggu surat resmi dari KNKT untuk menjadi dasar usulan kami di anggaran TAPD untuk pengusulan lahan
- b. Imogiri-dodogan (segmen Mangunan-dodogan) untuk mendukung SRS Gunung Sewu, SRS Imogiri, SRS pantai selatan belum diusulkan ditahun 2023 tapi sudah menjadi prioritas
- c. Persimpangan perlu pembahasan terkait Kinerja simpang yang telah disusun oleh Disbud DIY dengan Bappeda, sehingga kita tahu kita harus berbuat apa

TANGGAPAN BBWSO

- a. SPAM Banyucoso tahun 2023 dilakukan SID
- b. Review desain sungai bawah tanah di kawasan blubuk, pulokenet dan pulejajar tahun 2023
- c. Konstruksi rehab air baku sungai bawah tanah Bribin desain tahun 2021

TANGGAPAN BALAI PENYEDIAAN PERUMAHAN

- Ijin menyimak

TANGGAPAN BP2W

- Ijin menyimak

TANGGAPAN PJN

- Sudah selaras dan menyesuaikan kegiatan.

TANGGAPAN BAPPEDA BPK. ARIS PRASENA

a. SDAD :

- harmonisasi antara SDA & BBWSO terkait sumur bor dalam, pastikan tidak ada duplikasi
- prioritas terkait SID yang sudah disusun, penyusunan SID hanya untuk prioritas 2 dan 3
- fungsi dan hasil dari pengeboran, walaupun melalui mekanisme hibah harus dilakukan evaluasi masih sesuai perencanaan atau tidak
- penyelarasan terhadap RPSDA, sebagai acuan perencanaan di SDA di progo-opak-serang

b. Binamarga

- Lakukan prioritas penanganan untuk setiap kabupaten, mohon masukan dari kabupaten

c. Ciptakarya

- 2 spam kamijoro dan kartomantul
- Penyesuaian nomenklatur, misal terkait jakstrada air minum, Dokumen penataan apakah di posisi kantor apa jaringan. Perlu konfirmasi

d. Kriteria penanganan sanitasi, sumber air layak dan listrik, rumah harus berbagi peran dengan kabupaten/kota

e. Pada tahap rakortek perlu dikoordinasi dengan kementerian, BA rakortek akan menjadi kesepakatan. Termasuk yang terkait dengan ESDM yang masih memerlukan regulasi dan masih masa transisi terkait kewenangan.

**Tabel 3.3**  
**Rumusan Rencana Program, Kegiatan, dan Sub Kegiatan Perangkat Daerah Tahun 2023 dan Prakiraan Maju Tahun 2024**  
**Dinas PUPESDM Daerah Istimewa Yogyakarta**

| Kode           | Urusan/Bidang Urusan Pemerintahan Daerah dan Program/Kegiatan/ Sub Kegiatan                                                                     | Indikator Kinerja Program/Kegiatan/Sub Kegiatan                               | Lokasi | Rencana Tahun 2023     |                                |             |                 | Prakiraan Maju Rencana Tahun 2024 |                                |
|----------------|-------------------------------------------------------------------------------------------------------------------------------------------------|-------------------------------------------------------------------------------|--------|------------------------|--------------------------------|-------------|-----------------|-----------------------------------|--------------------------------|
|                |                                                                                                                                                 |                                                                               |        | Target Capaian Kinerja | Kebutuhan Dana/ Pagu Indikatif | Sumber Dana | Catatan Penting | Target Capaian Kinerja            | Kebutuhan Dana/ Pagu Indikatif |
| 1.03           | URUSAN PEMERINTAHAN BIDANG PEKERJAAN UMUM DAN PENATAAN RUANG                                                                                    |                                                                               | DIY    |                        | 397,177,319,166                | APBD        |                 |                                   |                                |
| 1.03.06        | PROGRAM PENGELOLAAN DAN PENGEMBANGAN SISTEM DRAINASE                                                                                            | Pengurangan luasan genangan (Ha)                                              | DIY    | 3,83 Ha                | 460,014,300                    | APBD        |                 |                                   |                                |
| 1.03.06.101    | Pengelolaan dan Pengembangan Sistem Drainase yang Terhubung Langsung dengan Sungai Lintas Daerah Kabupaten/ Kota dan Kawasan Strategis Provinsi | Akumulasi Jumlah Luasan genangan yang tertangani                              | DIY    | 3,83 Ha                | 460,014,300                    | APBD        |                 |                                   |                                |
| 1.03.06.101.05 | Penyediaan Drainase Perkotaan dan Sarana Pendukungnya                                                                                           | Jumlah Sistem Drainase Perkotaan dan Sarana Pendukung Lainnya yang Disediakan |        | 1 lokasi               | 200,000,000                    | APBD        |                 |                                   |                                |
| 1.03.06.101.06 | Operasi dan Pemeliharaan Sistem Drainase                                                                                                        | Jumlah Sistem Drainase yang Beroperasi dan Terpelihara                        |        | 2 lokasi               | 260.014.300                    | APBD        |                 |                                   |                                |
| 1.03.02        | PROGRAM PENGELOLAAN SUMBER DAYA AIR (SDA)                                                                                                       | Meningkatnya ketersediaan air melalui infrastruktur sumber daya air           |        | 576,01 liter/detik     | 6,120,000,000                  | APBD        |                 |                                   |                                |
|                |                                                                                                                                                 | Meningkatnya Pengembangan dan Pengelolaan Sistem Irigasi Kewenangan DIY       |        | 12.51%                 | 24,909,360,000                 | APBD        |                 |                                   |                                |

## RANCANGAN AKHIR RENJA PERANGKAT DAERAH TAHUN 2023

| Kode           | Urusan/Bidang Urusan Pemerintahan Daerah dan Program/Kegiatan/ Sub Kegiatan                                                                                             | Indikator Kinerja Program/Kegiatan/Sub Kegiatan                                                                                                 | Lokasi | Rencana Tahun 2023        |                               |             |                 | Prakiraan Maju Rencana Tahun 2024 |                                |
|----------------|-------------------------------------------------------------------------------------------------------------------------------------------------------------------------|-------------------------------------------------------------------------------------------------------------------------------------------------|--------|---------------------------|-------------------------------|-------------|-----------------|-----------------------------------|--------------------------------|
|                |                                                                                                                                                                         |                                                                                                                                                 |        | Target Capaian Kinerja    | Kebutuhan Dana/Pagu Indikatif | Sumber Dana | Catatan Penting | Target Capaian Kinerja            | Kebutuhan Dana/ Pagu Indikatif |
| 1.03.02.101    | <b>Pengelolaan SDA dan Bangunan Pengaman Pantai pada Wilayah Sungai Lintas Daerah Kabupaten/Kota</b>                                                                    | <b>Kumulatif penambahan sarana prasarana air baku yang dibangun dan dikelola</b>                                                                |        | <b>576,01 liter/detik</b> | <b>6,120,000,000</b>          | <b>APBD</b> |                 |                                   |                                |
| 1.03.02.101.07 | Pembangunan Sumur Air Tanah untuk Air Baku                                                                                                                              | Jumlah Sumur Air Tanah untuk Air Baku yang Dibangun                                                                                             |        | 1 sumur bor               | 625,000,000                   | APBD        |                 |                                   |                                |
| 1.03.02.101.49 | Operasi dan Pemeliharaan Embung dan Penampung Air Lainnya                                                                                                               | Jumlah Embung dan Penampung Air Lainnya yang Dioperasikan dan Dipelihara                                                                        |        | 25 unit                   | 3,460,000,000                 | APBD        |                 |                                   |                                |
| 1.03.02.101.60 | Pengelolaan Hidrologi dan Kualitas Air WS Kewenangan Provinsi                                                                                                           | Jumlah Dokumen Pengelolaan Sistem Hidrologi dan Kualitas Air WS Kewenangan Provinsi                                                             |        | 2 dokumen                 | 1,495,000,000                 | APBD        |                 |                                   |                                |
| 1.03.02.101.61 | Pembinaan dan Pemberdayaan Kelembagaan Pengelolaan SDA Kewenangan Provinsi                                                                                              | Jumlah Kelembagaan Pengelolaan SDA Kewenangan Provinsi yang Dibina dan Diberdayakan                                                             |        | 2 lembaga                 | 500,000,000                   | APBD        |                 |                                   |                                |
| 1.03.02.101.62 | Evaluasi dan Rekomendasi Teknis (Rekomtek) Pemanfaatan SDA WS Kewenangan Provinsi                                                                                       | Jumlah Dokumen Evaluasi dan Rekomendasi Teknis (Rekomtek) Pemanfaatan SDA WS Kewenangan Provinsi yang Disusun                                   |        | 1 dokumen                 | 40,000,000                    | APBD        |                 |                                   |                                |
| 1.03.02.102    | <b>Pengembangan dan Pengelolaan Sistem Irigasi Primer dan Sekunder pada Daerah Irigasi yang Luasnya 1000 Ha-3000 Ha dan Daerah Irigasi Lintas Daerah Kabupaten/Kota</b> | <b>Persentase luas daerah irigasi dengan indeks kinerja optimum (&gt; 77,50 %) dibandingkan dengan luas total daerah irigasi kewenangan DIY</b> |        | <b>12,51%</b>             | <b>24,909,360,000</b>         | <b>APBD</b> |                 |                                   |                                |
| 1.03.02.102.14 | Rehabilitasi Jaringan Irigasi Permukaan                                                                                                                                 | Panjang Jaringan Irigasi Permukaan yang Direhabilitasi                                                                                          |        | 1.6 KM                    | 5,077,173,000                 | APBD        |                 |                                   |                                |
| 1.03.02.102.21 | Operasi dan Pemeliharaan Jaringan Irigasi Permukaan                                                                                                                     | Panjang Jaringan Irigasi Permukaan yang Dioperasikan dan Dipelihara                                                                             |        | 511.77 KM                 | 10,681,059,800                | APBD        |                 |                                   |                                |



## RANCANGAN AKHIR RENJA PERANGKAT DAERAH TAHUN 2023

| Kode               | Urusan/Bidang Urusan Pemerintahan Daerah dan Program/Kegiatan/ Sub Kegiatan                                                     | Indikator Kinerja Program/Kegiatan/Sub Kegiatan                                                                                         | Lokasi | Rencana Tahun 2023     |                               |             |                 | Prakiraan Maju Rencana Tahun 2024 |                                |
|--------------------|---------------------------------------------------------------------------------------------------------------------------------|-----------------------------------------------------------------------------------------------------------------------------------------|--------|------------------------|-------------------------------|-------------|-----------------|-----------------------------------|--------------------------------|
|                    |                                                                                                                                 |                                                                                                                                         |        | Target Capaian Kinerja | Kebutuhan Dana/Pagu Indikatif | Sumber Dana | Catatan Penting | Target Capaian Kinerja            | Kebutuhan Dana/ Pagu Indikatif |
| 1.03.02.102.22     | Operasi dan Pemeliharaan Bendung Irigasi                                                                                        | Jumlah Bendung Irigasi yang Beroperasi dan Dipelihara                                                                                   |        | 67 Bendung             | 1,523,929,200                 | APBD        |                 |                                   |                                |
| 1.03.02.102.28     | Pengelolaan dan Pengawasan Alokasi Air Irigasi                                                                                  | Jumlah Daerah Irigasi yang Mengelola Pengukuran Data Realisasi Alokasi Air                                                              |        | 41 DI                  | 440,698,000                   | APBD        |                 |                                   |                                |
| <b>1.03.10</b>     | <b>PROGRAM PENYELENGGARAAN JALAN</b>                                                                                            | <b>Persentase kemandapan jalan</b>                                                                                                      |        | <b>68,61%</b>          | <b>56,885,648,550</b>         | <b>APBD</b> |                 |                                   |                                |
| <b>1.03.10.101</b> | <b>Penyelenggaraan Jalan Provinsi</b>                                                                                           | <b>Penambahan, peningkatan dan mempertahankan kondisi jalan</b>                                                                         |        | <b>68,61%</b>          | <b>56,885,648,550</b>         | <b>APBD</b> |                 |                                   |                                |
| 1.03.10.101.01     | Penyusunan Rencana, Kebijakan, Strategi Pengembangan Jaringan Jalan serta Perencanaan Teknis Penyelenggaraan Jalan dan Jembatan | Jumlah Dokumen Hasil Pelaksanaan Advis dan Layanan Teknis, Kajian Kebijakan, Bantuan Teknis, Bimbingan Teknis, Pengelolaan Pengendalian |        | 10 dokumen             | 30,000,000                    | APBD        |                 |                                   |                                |
| 1.03.10.101.04     | Survey Kondisi Jalan/Jembatan                                                                                                   | Jumlah Data dan Informasi Terkait Kondisi Jalan/Jembatan                                                                                |        | 2 dokumen              | 800,000,000                   | APBD        |                 |                                   |                                |
| 1.03.10.101.09     | Rehabilitasi Jalan                                                                                                              | Panjang Jalan yang Direhabilitasi                                                                                                       |        | 4,35 km                | 29,376,695,000                | APBD        |                 |                                   |                                |
| 1.03.10.101.11     | Pemeliharaan Rutin Jalan                                                                                                        | Panjang Jalan yang Dilakukan Pemeliharaan Secara Rutin                                                                                  |        | 760,450 m              | 24,531,850,000                | APBD        |                 |                                   |                                |
| 1.03.10.101.19     | Pemeliharaan Rutin Jembatan                                                                                                     | Panjang Jembatan yang Dilakukan Pemeliharaan Secara Rutin                                                                               |        | 5757,66 m              | 2,147,103,550                 | APBD        |                 |                                   |                                |
| <b>1.03.03</b>     | <b>PROGRAM PENGELOLAAN DAN PENGEMBANGAN SISTEM PENYEDIAAN AIR MINUM</b>                                                         | <b>Presentase jumlah rumah tangga yang terlayani air curah regional</b>                                                                 |        | <b>14,78%</b>          | <b>5,541,600,000</b>          | <b>APBD</b> |                 |                                   |                                |
| <b>1.03.03.101</b> | <b>Pengelolaan dan Pengembangan Sistem Penyediaan Air Minum (SPAM) Lintas Kabupaten/Kota</b>                                    | <b>Pengelolaan dan Pengembangan Sistem Penyediaan Air Minum (SPAM) Lintas Kabupaten/Kota</b>                                            |        | <b>100%</b>            | <b>5,541,600,000</b>          | <b>APBD</b> |                 |                                   |                                |

## RANCANGAN AKHIR RENJA PERANGKAT DAERAH TAHUN 2023

| Kode               | Urusan/Bidang Urusan Pemerintahan Daerah dan Program/Kegiatan/ Sub Kegiatan        | Indikator Kinerja Program/Kegiatan/Sub Kegiatan                                                                                                                      | Lokasi | Rencana Tahun 2023                 |                               |             |                 | Prakiraan Maju Rencana Tahun 2024 |                                |
|--------------------|------------------------------------------------------------------------------------|----------------------------------------------------------------------------------------------------------------------------------------------------------------------|--------|------------------------------------|-------------------------------|-------------|-----------------|-----------------------------------|--------------------------------|
|                    |                                                                                    |                                                                                                                                                                      |        | Target Capaian Kinerja             | Kebutuhan Dana/Pagu Indikatif | Sumber Dana | Catatan Penting | Target Capaian Kinerja            | Kebutuhan Dana/ Pagu Indikatif |
| 1.03.03.101.01     | Penyusunan Rencana, Kebijakan, Strategi dan Teknis SPAM                            | Jumlah Kebijakan dan Strategi Penyelenggaraan SPAM                                                                                                                   |        | 1 dokumen                          | 200,000,000                   | APBD        |                 |                                   |                                |
| 1.03.03.101.09     | Operasi dan Pemeliharaan SPAM Lintas Kabupaten/Kota                                | Jumlah unit SPAM yang beroperasi dan terpelihara<br>Subsidi Operasi dan Pemeliharaan SPAM Lintas Kabupaten/ Kota<br>Jumlah unit SPAM yang beroperasi dan terpelihara |        | 1 Unit<br><br>1 Unit<br><br>1 Unit | 5,341,600,000                 | APBD        |                 |                                   |                                |
| <b>1.03.04</b>     | <b>PROGRAM PENGEMBANGAN SISTEM DAN PENGELOLAAN PERSAMPAHAN REGIONAL</b>            | <b>Kapasitas penampungan pengembangan TPA Regional Piyungan</b>                                                                                                      |        | <b>541.212 m3</b>                  | <b>84,493,500,000</b>         | <b>APBD</b> |                 |                                   |                                |
| <b>1.03.04.101</b> | <b>Pengembangan Sistem dan Pengelolaan Persampahan Regional</b>                    | <b>Pengembangan Sistem dan Pengelolaan Persampahan Regional</b>                                                                                                      |        | <b>100%</b>                        | <b>84,493,500,000</b>         | <b>APBD</b> |                 |                                   |                                |
| 1.03.04.101.03     | Pembangunan TPA/TPST/SPA Kewenangan Provinsi                                       | Jumlah Rumah Tangga yang terlayani oleh TPA/TPST/SPA Kewenangan Provinsi                                                                                             |        | 63.934 RT                          | 64,496,000,000                | APBD        |                 |                                   |                                |
| 1.03.04.101.04     | Rehabilitasi TPA/TPST/SPA Kewenangan Provinsi                                      | Jumlah TPA/TPST/SPA Kewenangan Provinsi yang Dilakukan Optimalisasi                                                                                                  |        | 1 unit                             | 19,997,500,000                | APBD        |                 |                                   |                                |
| <b>1.03.05</b>     | <b>PROGRAM PENGELOLAAN DAN PENGEMBANGAN SISTEM AIR LIMBAH</b>                      | <b>Presentase jumlah rumah tangga yang terlayani pengolahan air limbah domestik regional</b>                                                                         |        | <b>35,39%</b>                      | <b>7,300,000,000</b>          | <b>APBD</b> |                 |                                   |                                |
| <b>1.03.05.101</b> | <b>Pengelolaan dan Pengembangan Sistem Air Limbah Domestik Regional</b>            | <b>Pengelolaan dan Pengembangan Sistem Air Limbah Domestik Regional</b>                                                                                              |        | <b>100%</b>                        | <b>7,300,000,000</b>          | <b>APBD</b> |                 |                                   |                                |
| 1.03.05.101.04     | Rehabilitasi/Peningkatan/Perluasan Sistem Pengelolaan Air Limbah Domestik Regional | Jumlah Rumah Tangga yang terlayani melalui optimalisasi Sistem Pengelolaan Air Limbah                                                                                |        | 26.091 RT                          | 300,000,000                   | APBD        |                 |                                   |                                |

**RANCANGAN AKHIR RENJA PERANGKAT DAERAH TAHUN 2023**

| Kode           | Urusan/Bidang Urusan Pemerintahan Daerah dan Program/Kegiatan/ Sub Kegiatan               | Indikator Kinerja Program/Kegiatan/Sub Kegiatan                                                          | Lokasi | Rencana Tahun 2023     |                               |             |                 | Prakiraan Maju Rencana Tahun 2024 |                                |
|----------------|-------------------------------------------------------------------------------------------|----------------------------------------------------------------------------------------------------------|--------|------------------------|-------------------------------|-------------|-----------------|-----------------------------------|--------------------------------|
|                |                                                                                           |                                                                                                          |        | Target Capaian Kinerja | Kebutuhan Dana/Pagu Indikatif | Sumber Dana | Catatan Penting | Target Capaian Kinerja            | Kebutuhan Dana/ Pagu Indikatif |
|                |                                                                                           | Domestik Terpusat                                                                                        |        |                        |                               |             |                 |                                   |                                |
| 1.03.05.101.09 | Operasi dan Pemeliharaan Sistem Pengelolaan Air Limbah Domestik                           | Jumlah Unit Sistem Pengelolaan Air Limbah Domestik yang Beroperasi dan Terpelihara                       |        | 1 unit                 | 7,000,000,000                 | APBD        |                 |                                   |                                |
| <b>1.03.08</b> | <b>PROGRAM PENATAAN BANGUNAN GEDUNG</b>                                                   | <b>Layanan kualitas penyelenggaraan bangunan gedung negara dan penataan bangunan</b>                     |        | <b>100%</b>            | <b>348,715,600</b>            | <b>APBD</b> |                 |                                   |                                |
| 1.03.08.101    | Penetapan dan Penyelenggaraan Bangunan Gedung untuk Kepentingan Strategis Daerah Provinsi | Bantuan Teknis Pembangunan Bangunan Gedung Negara untuk Kepentingan Strategis Provinsi                   |        | 1 Dokumen              | 348,715,600                   | APBD        |                 |                                   |                                |
| 1.03.08.101.04 | Bantuan Teknis Pembangunan Bangunan Gedung Negara untuk Kepentingan Strategis Provinsi    | Jumlah Konsultasi Bantuan Teknis Pembangunan Bangunan Gedung Negara untuk Kepentingan Strategis Provinsi |        | 200 dokumen            | 348,715,600                   | APBD        |                 |                                   |                                |
| <b>1.03.11</b> | <b>PROGRAM PENGEMBANGAN JASA KONSTRUKSI</b>                                               | <b>Peningkatan kinerja tenaga konstruksi dan masyarakat jasa konstruksi</b>                              |        | <b>63,48%</b>          | <b>1,320,000,000</b>          | <b>APBD</b> |                 |                                   |                                |
|                |                                                                                           | Sertifikat/laporan hasil uji (LHU) yang diterbitkan                                                      |        | 800 LHU                |                               |             |                 |                                   |                                |
| 1.03.11.101    | Penyelenggaraan Pelatihan Tenaga Ahli                                                     | Jumlah tenaga kerja konstruksi yang terlatih di wilayah provinsi per tahun                               |        | 125 orang              | 1,070,000,000                 | APBD        |                 |                                   |                                |
|                |                                                                                           | Jumlah sertifikat/laporan hasil uji yang diterbitkan per tahun.                                          |        | 800 LHU                |                               |             |                 |                                   |                                |
| 1.03.11.101.04 | Pelaksanaan Pelatihan Tenaga Ahli Konstruksi                                              | Jumlah Tenaga Kerja Konstruksi Kualifikasi Jabatan Ahli yang Mengikuti Pelatihan                         |        | 125 orang              | 70,000,000                    | APBD        |                 |                                   |                                |

**RANCANGAN AKHIR RENJA PERANGKAT DAERAH TAHUN 2023**

| Kode           | Urusan/Bidang Urusan Pemerintahan Daerah dan Program/Kegiatan/ Sub Kegiatan        | Indikator Kinerja Program/Kegiatan/Sub Kegiatan                                                                                                                                                                                                                               | Lokasi | Rencana Tahun 2023                                                        |                                |             |                 | Prakiraan Maju Rencana Tahun 2024 |                                |
|----------------|------------------------------------------------------------------------------------|-------------------------------------------------------------------------------------------------------------------------------------------------------------------------------------------------------------------------------------------------------------------------------|--------|---------------------------------------------------------------------------|--------------------------------|-------------|-----------------|-----------------------------------|--------------------------------|
|                |                                                                                    |                                                                                                                                                                                                                                                                               |        | Target Capaian Kinerja                                                    | Kebutuhan Dana/ Pagu Indikatif | Sumber Dana | Catatan Penting | Target Capaian Kinerja            | Kebutuhan Dana/ Pagu Indikatif |
| 1.03.11.101.07 | Pembinaan dan Peningkatan Kapasitas Kelembagaan Konstruksi                         | Jumlah Peserta yang Mengikuti Peningkatan Kapasitas Kelembagaan Konstruksi                                                                                                                                                                                                    |        | 800 orang                                                                 | 1,000,000,000                  | APBD        |                 |                                   |                                |
| 1.03.11.102    | Penyelenggaraan Sistem Informasi Jasa Konstruksi (SIPJAKI) Cakupan Daerah Provinsi | Jumlah Data dan Informasi Jasa Konstruksi Cakupan Provinsi                                                                                                                                                                                                                    |        | 1 laporan                                                                 | 250,000,000                    | APBD        |                 |                                   |                                |
| 1.03.11.102.05 | Penyediaan Data dan Informasi Jasa Konstruksi                                      | Jumlah Data dan Informasi Jasa Konstruksi Cakupan Provinsi                                                                                                                                                                                                                    |        | 1 dokumen                                                                 | 250,000,000                    | APBD        |                 |                                   |                                |
| 1.03.13        | <b>PROGRAM PENYELENGGARAAN KEISTIMEWAAN YOGYAKARTA URUSAN TATA RUANG</b>           | Terlaksananya penambahan jaringan jalan baru<br>Terlaksananya pengadaan tanah untuk penyelenggaraan jalan<br>Terlaksananya peningkatan jalan<br>Terlaksananya pembangunan jembatan<br>Terlaksananya pemasangan patok aset tanah JJLS<br>Terlaksananya tahapan pengadaan tanah |        | 2,83 Km<br>83.101,34 m2<br>10,52 Km<br>12 meter<br>1060 buah<br>1 dokumen | 151,276,051,000                | DAIS        |                 |                                   |                                |
| 1.03.13.502    | Pemanfaatan Ruang Satuan Ruang Strategis Kasultanan dan Kadipaten                  | Penyediaan air bersih dari air tanah dalam<br>Terlaksananya penambahan jaringan jalan baru<br>Terlaksananya pengadaan tanah untuk penyelenggaraan jalan                                                                                                                       |        | 25 tititik<br>2,83 Km<br>83.101,34 m2                                     | 151,276,051,000                | DAIS        |                 |                                   |                                |

**RANCANGAN AKHIR RENJA PERANGKAT DAERAH TAHUN 2023**

| Kode           | Urusan/Bidang Urusan Pemerintahan Daerah dan Program/Kegiatan/ Sub Kegiatan | Indikator Kinerja Program/Kegiatan/Sub Kegiatan                                                                                                                  | Lokasi | Rencana Tahun 2023                                         |                               |             |                 | Prakiraan Maju Rencana Tahun 2024 |                                |
|----------------|-----------------------------------------------------------------------------|------------------------------------------------------------------------------------------------------------------------------------------------------------------|--------|------------------------------------------------------------|-------------------------------|-------------|-----------------|-----------------------------------|--------------------------------|
|                |                                                                             |                                                                                                                                                                  |        | Target Capaian Kinerja                                     | Kebutuhan Dana/Pagu Indikatif | Sumber Dana | Catatan Penting | Target Capaian Kinerja            | Kebutuhan Dana/ Pagu Indikatif |
|                |                                                                             | Terlaksananya peningkatan jalan<br>Terlaksananya pembangunan jembatan<br>Terlaksananya pemasangan patok aset tanah JJLS<br>Terlaksananya tahapan pengadaan tanah |        | 10,52 Km<br><br>12 meter<br><br>1060 buah<br><br>1 dokumen |                               |             |                 |                                   |                                |
| 1.03.13.502.01 | Pemanfaatan Ruang Satuan Ruang Strategis Sumbu Filosofis                    | Jumlah Dokumen Pemanfaatan Ruang Satuan Ruang Strategis Sumbu Filosofis Pemanfaatan Ruang Satuan Ruang Strategis Sumbu                                           |        | 8 dokumen                                                  | 5,057,500,000                 | DAIS        |                 |                                   |                                |
| 1.03.13.502.02 | Pemanfaatan Ruang Satuan Ruang Strategis Pantai Selatan                     | Jumlah Dokumen Pemanfaatan Ruang Satuan Ruang Strategis Pantai Selatan                                                                                           |        | 5 dokumen                                                  | 21,451,732,000                | DAIS        |                 |                                   |                                |
| 1.03.13.502.03 | Pemanfaatan Ruang Satuan Ruang Strategis Karst Gunung Sewu                  | Jumlah Dokumen Pemanfaatan Ruang Satuan Ruang Strategis Karst Gunung Sewu                                                                                        |        | 3 dokumen                                                  | 114,910,387,000               | DAIS        |                 |                                   |                                |
| 1.03.13.502.04 | Pemanfaatan Ruang Satuan Ruang Strategis Perbukitan Menoreh                 | Jumlah Dokumen Pemanfaatan Ruang Satuan Ruang Strategis Perbukitan Menoreh                                                                                       |        | 3 dokumen                                                  | 6,819,124,000                 | DAIS        |                 |                                   |                                |
| 1.03.13.502.07 | Pemanfaatan Ruang Satuan Ruang Strategis Kotabaru                           | Jumlah Dokumen Pemanfaatan Ruang Satuan Ruang Strategis Kotabaru                                                                                                 |        | 2 dokumen                                                  | 350,000,000                   | DAIS        |                 |                                   |                                |
| 1.03.13.502.11 | Pemanfaatan Ruang Kawasan Kiskendo-Sermo-Wates                              | Jumlah Dokumen Pemanfaatan Ruang Kawasan Kiskendo-Sermowates                                                                                                     |        | 1 dokumen                                                  | 2,687,308,000                 | DAIS        |                 |                                   |                                |
| <b>2.22.08</b> | <b>PROGRAM PENYELENGGARAAN KEISTIMEWAAN YOGYAKARTA URUSAN KEBUDAYAAN</b>    | <b>Terlaksananya pengembangan kearifan lokal dan potensi budaya</b>                                                                                              |        | <b>1 laporan</b>                                           | <b>10,400,000,000</b>         | <b>DAIS</b> |                 |                                   |                                |

**RANCANGAN AKHIR RENJA PERANGKAT DAERAH TAHUN 2023**

| Kode               | Urusan/Bidang Urusan Pemerintahan Daerah dan Program/Kegiatan/ Sub Kegiatan                      | Indikator Kinerja Program/Kegiatan/Sub Kegiatan                                                                | Lokasi | Rencana Tahun 2023     |                                |             |                 | Prakiraan Maju Rencana Tahun 2024 |                                |
|--------------------|--------------------------------------------------------------------------------------------------|----------------------------------------------------------------------------------------------------------------|--------|------------------------|--------------------------------|-------------|-----------------|-----------------------------------|--------------------------------|
|                    |                                                                                                  |                                                                                                                |        | Target Capaian Kinerja | Kebutuhan Dana/ Pagu Indikatif | Sumber Dana | Catatan Penting | Target Capaian Kinerja            | Kebutuhan Dana/ Pagu Indikatif |
| 2.22.08.5.04       | <b>Pelestarian Cagar Budaya dan Warisan Budaya</b>                                               | <b>Peningkatan saluran irigasi tersier</b>                                                                     |        | 60 lokasi              | 10,400,000,000                 | DAIS        |                 |                                   |                                |
| 2.22.08.508.01     | Pengembangan Lumbung Mataraman                                                                   | Jumlah Laporan Hasil Pengembangan Lumbung Mataraman                                                            |        | 4 laporan              | 10,400,000,000                 | DAIS        |                 |                                   |                                |
| <b>1.04</b>        | <b>URUSAN PEMERINTAHAN BIDANG PERUMAHAN DAN KAWASAN PERMUKIMAN</b>                               |                                                                                                                |        |                        | <b>114,199,500,000</b>         | <b>APBD</b> |                 |                                   |                                |
| <b>1.04.02</b>     | <b>PROGRAM PENGEMBANGAN PERUMAHAN</b>                                                            | <b>Persentase penanganan rumah terdampak bencana dan relokasi akibat program pemerintah</b>                    |        | <b>100%</b>            | <b>484,500,000</b>             | <b>APBD</b> |                 |                                   |                                |
| <b>1.04.02.101</b> | <b>Pendataan Penyediaan dan Rehabilitasi Rumah Korban Bencana atau Relokasi Program Provinsi</b> | <b>Data Penyediaan dan Rehabilitasi Rumah Korban Bencana atau Relokasi Program Provinsi</b>                    |        | <b>1 Dokumen</b>       | <b>100,000,000</b>             | <b>APBD</b> |                 |                                   |                                |
| 1.04.02.101.01     | Identifikasi Perumahan di Lokasi Rawan Bencana atau Terkena Relokasi Program Provinsi            | Jumlah Dokumen Data Rumah di Lokasi Rawan Bencana dan Lokasi yang Berpotensi Terkena Relokasi Program Provinsi |        | 1 dokumen              | 100,000,000                    | APBD        |                 |                                   |                                |
| <b>1.04.02.103</b> | <b>Pembangunan dan Rehabilitasi Rumah Korban Bencana atau Relokasi Program Provinsi</b>          | <b>Pelaksanaan Pembangunan dan Rehabilitasi Rumah Korban Bencana atau Relokasi Program Provinsi</b>            |        | <b>3 Unit</b>          | <b>384,500,000</b>             | <b>APBD</b> |                 |                                   |                                |
| 1.04.02.103.04     | Pembangunan Rumah bagi Korban Bencana                                                            | Jumlah Rumah bagi Korban Bencana Provinsi yang Terbangun                                                       |        | 3 unit                 | 349,500,000                    | APBD        |                 |                                   |                                |
| <b>1.04.03</b>     | <b>PROGRAM KAWASAN PERMUKIMAN</b>                                                                | <b>Persentase penanganan kawasan kumuh</b>                                                                     |        | <b>25%</b>             | <b>18,115,000,000</b>          | <b>APBD</b> |                 |                                   |                                |
|                    |                                                                                                  | <b>Persentase penanganan rumah tidak layak huni</b>                                                            |        | <b>58,27%</b>          |                                |             |                 |                                   |                                |
| 1.04.03.101        | Penataan Kawasan Permukiman Kumuh dengan Luas 10                                                 | Laporan Penataan Kawasan Permukiman Kumuh dengan                                                               |        | 1 Dokumen Laporan      | 75,000,000                     | APBD        |                 |                                   |                                |

**RANCANGAN AKHIR RENJA PERANGKAT DAERAH TAHUN 2023**

| Kode               | Urusan/Bidang Urusan Pemerintahan Daerah dan Program/Kegiatan/ Sub Kegiatan                                                     | Indikator Kinerja Program/Kegiatan/Sub Kegiatan                                                                                              | Lokasi | Rencana Tahun 2023     |                                |             |                 | Prakiraan Maju Rencana Tahun 2024 |                                |
|--------------------|---------------------------------------------------------------------------------------------------------------------------------|----------------------------------------------------------------------------------------------------------------------------------------------|--------|------------------------|--------------------------------|-------------|-----------------|-----------------------------------|--------------------------------|
|                    |                                                                                                                                 |                                                                                                                                              |        | Target Capaian Kinerja | Kebutuhan Dana/ Pagu Indikatif | Sumber Dana | Catatan Penting | Target Capaian Kinerja            | Kebutuhan Dana/ Pagu Indikatif |
|                    | <b>(Sepuluh) Ha sampai dengan di Bawah 15 (Lima Belas) Ha</b>                                                                   | <b>Luas 10 (Sepuluh) Ha sampai dengan di Bawah 15 (Lima Belas) Ha</b>                                                                        |        |                        |                                |             |                 |                                   |                                |
| 1.04.03.101.09     | Koordinasi dan Sinkronisasi Penyelenggaraan Urusan Perumahan dan Kawasan Permukiman                                             | Jumlah Laporan Hasil Koordinasi dan Sinkronisasi Penyelenggaraan Urusan Perumahan dan Kawasan Permukiman                                     |        | 1 laporan              | 75,000,000                     | APBD        |                 |                                   |                                |
| <b>1.04.03.102</b> | <b>Peningkatan Kualitas Kawasan Permukiman Kumuh dengan Luas 10 (Sepuluh) Ha sampai dengan di Bawah 15 (Lima Belas) Ha</b>      | <b>Peningkatan dan pembangunan Rumah swadaya menuju rumah layak huni</b>                                                                     |        | <b>58,28 %</b>         | <b>18,040,000,000</b>          | <b>APBD</b> |                 |                                   |                                |
| 1.04.03.101.03     | Perbaikan Rumah Tidak Layak Huni dalam Kawasan Permukiman dengan Luas 10 (Sepuluh) Ha sampai dengan di Bawah 15 (Lima Belas) Ha | Jumlah Rumah Tidak Layak Huni dalam Kawasan Permukiman dengan Luas 10 (Sepuluh) Ha Sampai Dengan di Bawah 15 (Lima Belas) Ha yang Diperbaiki |        | 794 unit rumah         | 18,040,000,000                 | APBD        |                 |                                   |                                |
| <b>1.04.05</b>     | <b>PROGRAM PENINGKATAN PRASARANA, SARANA DAN UTILITAS UMUM (PSU)</b>                                                            | <b>Penyediaan PSU layak di kawasan permukiman</b>                                                                                            |        | <b>410 Lokasi</b>      | <b>95,600,000,000</b>          | <b>APBD</b> |                 |                                   |                                |
| <b>1.04.05.101</b> | <b>Urusan Penyelenggaraan PSU Permukiman</b>                                                                                    | <b>Jumlah Lokasi PSU Layak di Permukiman</b>                                                                                                 |        | <b>410 lokasi</b>      | <b>95,600,000,000</b>          | <b>APBD</b> |                 |                                   |                                |
| 1.04.05.101.01     | Perencanaan Penyediaan PSU Permukiman                                                                                           | Jumlah Dokumen Perencanaan Penyediaan PSU Permukiman                                                                                         |        | 1 dokumen              | 500,000,000                    | APBD        |                 |                                   |                                |
| 1.04.05.101.02     | Penyediaan Prasarana, Sarana, dan Utilitas Umum di Permukiman untuk Menunjang Fungsi Permukiman                                 | Jumlah Lokasi Permukiman yang Disediakan Prasarana, Sarana, dan Utilitas Umum yang Menunjang Fungsi Permukiman                               |        | 417 lokasi             | 95,100,000,000                 | APBD        |                 |                                   |                                |

**RANCANGAN AKHIR RENJA PERANGKAT DAERAH TAHUN 2023**

| Kode           | Urusan/Bidang Urusan Pemerintahan Daerah dan Program/Kegiatan/ Sub Kegiatan             | Indikator Kinerja Program/Kegiatan/Sub Kegiatan                                                                                          | Lokasi | Rencana Tahun 2023     |                               |             |                 | Prakiraan Maju Rencana Tahun 2024 |                                |
|----------------|-----------------------------------------------------------------------------------------|------------------------------------------------------------------------------------------------------------------------------------------|--------|------------------------|-------------------------------|-------------|-----------------|-----------------------------------|--------------------------------|
|                |                                                                                         |                                                                                                                                          |        | Target Capaian Kinerja | Kebutuhan Dana/Pagu Indikatif | Sumber Dana | Catatan Penting | Target Capaian Kinerja            | Kebutuhan Dana/ Pagu Indikatif |
| 3.29           | <b>URUSAN PEMERINTAHAN BIDANG ENERGI DAN SUMBER DAYA MINERAL</b>                        |                                                                                                                                          |        |                        | 1,762,696,700                 | APBD        |                 |                                   |                                |
| 3.29.05        | <b>PROGRAM PENGELOLAAN ENERGI TERBARUKAN</b>                                            | Peningkatan pemanfaatan energi baru terbarukan                                                                                           |        | 2.000 TOE              | 119,040,000                   | APBD        |                 |                                   |                                |
|                |                                                                                         | Terpantaunya pemanfaatan Energi Baru Terbarukan                                                                                          |        | 21,80 %                |                               |             |                 |                                   |                                |
| 3.29.05.104    | Pelaksanaan Konservasi Energi di Wilayah Provinsi                                       | Jumlah penambahan capaian pemanfaatan energi baru terbarukan                                                                             |        | 500 TOE                | 119,040,000                   | APBD        |                 |                                   |                                |
|                |                                                                                         | Bertambahnya jumlah pembangkit Energi Baru Terbarukan yang berfungsi dengan baik                                                         |        | 21,80%                 |                               |             |                 |                                   |                                |
| 3.29.05.104.07 | Pembinaan dan Pengawasan Konservasi Energi Kewenangan Provinsi                          | Jumlah Laporan Pembinaan dan Pengawasan Konservasi Energi Kewenangan Provinsi                                                            |        | 2 laporan              | 119,040,000                   | APBD        |                 |                                   |                                |
| 3.29.06        | <b>PROGRAM PENGELOLAAN KETENAGALISTRIKAN</b>                                            | Peningkatan pelaksanaan usaha ketenagalistrikan yang sesuai ketentuan                                                                    |        | 37,73 %                | 408,399,200                   | APBD        |                 |                                   |                                |
|                |                                                                                         | Penambahan jumlah rumah tangga yang menikmati listrik                                                                                    |        | 14.448 SR              |                               |             |                 |                                   |                                |
| 3.29.06.102    | Penatausahaan Izin Operasi yang Fasilitas Instalasinya dalam Daerah Provinsi            | Peningkatan pelaksanaan usaha ketenagalistrikan yang sesuai ketentuan Dokumen rekomendasi teknis izin ketenagalistrikan yang diterbitkan |        | 37,73%<br>1 dokumen    | 141,599,200                   | APBD        |                 |                                   |                                |
| 3.29.06.102.02 | Penyusunan Rekomendasi Perizinan dan Informasi Izin Operasi yang Fasilitas Instalasinya | Jumlah Dokumen Rekomendasi Perizinan dan Informasi Izin Operasi yang Fasilitas                                                           |        | 2 dokumen              | 41,599,200                    |             |                 |                                   |                                |



**RANCANGAN AKHIR RENJA PERANGKAT DAERAH TAHUN 2023**

| Kode               | Urusan/Bidang Urusan Pemerintahan Daerah dan Program/Kegiatan/ Sub Kegiatan                                                                              | Indikator Kinerja Program/Kegiatan/Sub Kegiatan                                                                                                                                                                     | Lokasi | Rencana Tahun 2023                                         |                               |             |                 | Prakiraan Maju Rencana Tahun 2024 |                                |
|--------------------|----------------------------------------------------------------------------------------------------------------------------------------------------------|---------------------------------------------------------------------------------------------------------------------------------------------------------------------------------------------------------------------|--------|------------------------------------------------------------|-------------------------------|-------------|-----------------|-----------------------------------|--------------------------------|
|                    |                                                                                                                                                          |                                                                                                                                                                                                                     |        | Target Capaian Kinerja                                     | Kebutuhan Dana/Pagu Indikatif | Sumber Dana | Catatan Penting | Target Capaian Kinerja            | Kebutuhan Dana/ Pagu Indikatif |
|                    | dalam Daerah Provinsi                                                                                                                                    | Instalasinya dalam Daerah Provinsi                                                                                                                                                                                  |        |                                                            |                               |             |                 |                                   |                                |
| 3.29.06.102.03     | Pengendalian dan Pengawasan Pelaksanaan Perizinan Operasi yang Fasilitas Instalasinya dalam Daerah Provinsi                                              | Jumlah Laporan Hasil Pengendalian dan Pengawasan Pelaksanaan Perizinan Operasi yang Fasilitas Instalasinya dalam Daerah Provinsi                                                                                    |        | 3 laporan                                                  | 100,000,000                   |             |                 |                                   |                                |
| <b>3.29.06.106</b> | <b>Penganggaran untuk Kelompok Masyarakat Tidak Mampu, Pembangunan Sarana Penyediaan Tenaga Listrik Belum Berkembang, Daerah Terpencil dan Perdesaan</b> | <b>Jumlah Sarana yang Terbangun dalam Penyediaan Tenaga Listrik Belum Berkembang, Daerah Terpencil dan Perdesaan</b>                                                                                                |        | <b>116 SR</b>                                              | <b>266,800,000</b>            | <b>APBD</b> |                 |                                   |                                |
| 3.29.06.106.06     | Pembangunan Sarana Penyediaan Tenaga Listrik Belum Berkembang, Daerah Terpencil dan Perdesaan                                                            | Jumlah Sarana yang Terbangun dalam Penyediaan Tenaga Listrik Belum Berkembang, Daerah Terpencil dan Perdesaan                                                                                                       |        | 116 Unit                                                   | 266,800,000                   |             |                 |                                   |                                |
| <b>3.29.02</b>     | <b>PROGRAM PENGELOLAAN ASPEK KE GEOLOGIAN</b>                                                                                                            | <b>Rerata penurunan muka air tanah dalam kategori aman</b>                                                                                                                                                          |        | <b>&lt;20%</b>                                             | <b>594,771,000</b>            | <b>APBD</b> |                 |                                   |                                |
|                    |                                                                                                                                                          | <b>Peningkatan pelaksanaan pengusahaan air tanah yang sesuai ketentuan</b>                                                                                                                                          |        | <b>40,49%</b>                                              |                               |             |                 |                                   |                                |
| 3.29.02.101        | Penetapan Zona Konservasi Air Tanah pada Cekungan Air Tanah dalam Daerah Provinsi                                                                        | 1. Monitoring dan Evaluasi Fluktuasi Muka Air Tanah<br>2. Pembinaan kepada Pelaku Pengusahaan Air Tanah<br>3. Rekomendasi Teknis Izin Penggunaan Air Tanah<br>4. Pemeliharaan AWLR dan sumur pantau air tanah dalam |        | 1. 1 laporan<br>2. 1 laporan<br>3. 1 laporan<br>4. 1 paket | 250,000,000                   | APBD        |                 |                                   |                                |

**RANCANGAN AKHIR RENJA PERANGKAT DAERAH TAHUN 2023**

| Kode               | Urusan/Bidang Urusan Pemerintahan Daerah dan Program/Kegiatan/ Sub Kegiatan               | Indikator Kinerja Program/Kegiatan/Sub Kegiatan                                                                           | Lokasi | Rencana Tahun 2023     |                                |             |                 | Prakiraan Maju Rencana Tahun 2024 |                                |
|--------------------|-------------------------------------------------------------------------------------------|---------------------------------------------------------------------------------------------------------------------------|--------|------------------------|--------------------------------|-------------|-----------------|-----------------------------------|--------------------------------|
|                    |                                                                                           |                                                                                                                           |        | Target Capaian Kinerja | Kebutuhan Dana/ Pagu Indikatif | Sumber Dana | Catatan Penting | Target Capaian Kinerja            | Kebutuhan Dana/ Pagu Indikatif |
| 3.29.02.101.03     | Pengendalian dan Pengawasan Pemanfaatan Zona Konservasi Air Tanah pada Cekungan Air Tanah | Jumlah Laporan Hasil Pengendalian dan Pengawasan Pemanfaatan Zona Air Tanah pada Cekungan Air Tanah dalam Daerah Provinsi |        | 5 Laporan              | 250,000,000                    | APBD        |                 |                                   |                                |
| <b>3.29.02.103</b> | <b>Penetapan Nilai Perolehan Air Tanah dalam Daerah Provinsi</b>                          | <b>Penetapan Nilai Perolehan Air Tanah</b>                                                                                |        | <b>1 Laporan</b>       | <b>344,771,000</b>             | <b>APBD</b> |                 |                                   |                                |
|                    |                                                                                           | <b>Peningkatan pelaksanaan pengusahaan air tanah yang sesuai ketentuan</b>                                                |        | <b>40,49%</b>          |                                |             |                 |                                   |                                |
| 3.29.02.103.01     | Pengumpulan dan Pengolahan Data dan Informasi Nilai Perolehan Air Tanah                   | Jumlah Dokumen Data dan Informasi Nilai Perolehan Air Tanah dalam Daerah Provinsi yang Terkumpul                          |        | 2 dokumen              | 101,457,500                    |             |                 |                                   |                                |
| 3.29.02.103.02     | Penghitungan, Perumusan dan Penetapan Nilai Perolehan Air Tanah                           | Jumlah Laporan Hasil Penghitungan, Perumusan dan Penetapan Nilai Perolehan Air Tanah dalam Daerah Provinsi                |        | 2 Laporan              | 20,000,000                     |             |                 |                                   |                                |
| 3.29.02.103.03     | Pengendalian dan Pengawasan Pemanfaatan Air Tanah                                         | Jumlah Laporan Hasil Pengendalian dan Pengawasan Implementasi Nilai Perolehan Air Tanah dalam Daerah Provinsi             |        | 3 laporan              | 223,313,500                    |             |                 |                                   |                                |
| <b>3.29.03</b>     | <b>PROGRAM PENGELOLAAN MINERAL DAN BATUBARA</b>                                           | <b>Persentase Pengusahaan Kawasan Peruntukan Pertambangan</b>                                                             |        | <b>7,84 %</b>          | <b>640,486,500</b>             | <b>APBD</b> |                 |                                   |                                |
|                    |                                                                                           | <b>Peningkatan pelaksanaan usaha pertambangan sesuai kaidah pertambangan yang baik</b>                                    |        | <b>40,00%</b>          |                                |             |                 |                                   |                                |

**RANCANGAN AKHIR RENJA PERANGKAT DAERAH TAHUN 2023**

| Kode           | Urusan/Bidang Urusan Pemerintahan Daerah dan Program/Kegiatan/ Sub Kegiatan                                                                                                                                                                           | Indikator Kinerja Program/Kegiatan/Sub Kegiatan                                                                                                                                                                        | Lokasi | Rencana Tahun 2023     |                                |             |                 | Prakiraan Maju Rencana Tahun 2024 |                                |
|----------------|-------------------------------------------------------------------------------------------------------------------------------------------------------------------------------------------------------------------------------------------------------|------------------------------------------------------------------------------------------------------------------------------------------------------------------------------------------------------------------------|--------|------------------------|--------------------------------|-------------|-----------------|-----------------------------------|--------------------------------|
|                |                                                                                                                                                                                                                                                       |                                                                                                                                                                                                                        |        | Target Capaian Kinerja | Kebutuhan Dana/ Pagu Indikatif | Sumber Dana | Catatan Penting | Target Capaian Kinerja            | Kebutuhan Dana/ Pagu Indikatif |
| 3.29.03.101    | Penetapan Wilayah Izin Usaha Pertambangan Mineral Bukan Logam dan Batuan dalam 1 (satu) Daerah Provinsi dan Wilayah Laut sampai dengan 12 Mil                                                                                                         | Peningkatan pelaksanaan usaha pertambangan sesuai kaidah pertambangan yang baik                                                                                                                                        |        | 40,00%                 | 93,737,000                     | APBD        |                 |                                   |                                |
| 3.29.03.101.03 | Pengendalian dan Pengawasan Pemanfaatan Wilayah Izin Usaha Pertambangan Mineral Bukan Logam dan Batuan dalam 1 (satu) Daerah Provinsi dan Wilayah Laut sampai dengan 12 Mil                                                                           | Jumlah Laporan Hasil Pengendalian Pemanfaatan Wilayah Izin Usaha Pertambangan Mineral Bukan Logam, Mineral Bukan Logam Jenis Tertentu dan Batuan dalam 1 (Satu) Daerah Provinsi atau Wilayah Laut sampai dengan 12 Mil |        | 2 laporan              | 93,737,000                     | APBD        |                 |                                   |                                |
| 3.29.03.103    | Penatausahaan Izin Usaha Pertambangan Mineral Bukan Logam dan Batuan dalam rangka Penanaman Modal Dalam Negeri pada Wilayah Izin Usaha Pertambangan Daerah yang Berada dalam 1 (satu) Daerah Provinsi termasuk Wilayah Laut sampai dengan 12 Mil Laut | Dokumen rekomendasi dan informasi izin perusahaan pertambangan yang sesuai ketentuan                                                                                                                                   |        | 1 dokumen              | 499,433,500                    | APBD        |                 |                                   |                                |
|                |                                                                                                                                                                                                                                                       | Peningkatan pelaksanaan usaha pertambangan sesuai kaidah pertambangan yang baik                                                                                                                                        |        | 40,00%                 |                                |             |                 |                                   |                                |
| 3.29.03.103.03 | Penyusunan Rekomendasi Perizinan dan Informasi Izin Usaha Pertambangan Mineral Bukan Logam dan Batuan dalam rangka Penanaman Modal Dalam Negeri                                                                                                       | Jumlah Dokumen Rekomendasi Perizinan dan Informasi Izin Usaha Pertambangan Mineral Bukan Logam dalam Rangka Penanaman Modal Dalam                                                                                      |        | 4 dokumen              | 250,000,000                    | APBD        |                 |                                   |                                |

**RANCANGAN AKHIR RENJA PERANGKAT DAERAH TAHUN 2023**

| Kode           | Urusan/Bidang Urusan Pemerintahan Daerah dan Program/Kegiatan/ Sub Kegiatan                                                                                                                                                                                                          | Indikator Kinerja Program/Kegiatan/Sub Kegiatan                                                                                                                                                                                                                              | Lokasi | Rencana Tahun 2023     |                               |             |                 | Prakiraan Maju Rencana Tahun 2024 |                                |
|----------------|--------------------------------------------------------------------------------------------------------------------------------------------------------------------------------------------------------------------------------------------------------------------------------------|------------------------------------------------------------------------------------------------------------------------------------------------------------------------------------------------------------------------------------------------------------------------------|--------|------------------------|-------------------------------|-------------|-----------------|-----------------------------------|--------------------------------|
|                |                                                                                                                                                                                                                                                                                      |                                                                                                                                                                                                                                                                              |        | Target Capaian Kinerja | Kebutuhan Dana/Pagu Indikatif | Sumber Dana | Catatan Penting | Target Capaian Kinerja            | Kebutuhan Dana/ Pagu Indikatif |
|                | pada Wilayah Izin Usaha Pertambangan Daerah yang Berada dalam 1 (satu) Daerah Provinsi termasuk Wilayah Laut sampai dengan 12 Mil Laut                                                                                                                                               | Negeri pada Wilayah Izin Usaha Pertambangan Daerah yang Berada dalam 1 (Satu) Daerah Provinsi Termasuk Wilayah Laut sampai dengan 12 Mil Laut                                                                                                                                |        |                        |                               |             |                 |                                   |                                |
| 3.29.03.103.04 | Pengendalian dan Pengawasan Pelaksanaan Perizinan Usaha Pertambangan Mineral Bukan Logam dan Batuan dalam rangka Penanaman Modal Dalam Negeri pada Wilayah Izin Usaha Pertambangan Daerah yang Berada dalam 1 (satu) Daerah Provinsi termasuk Wilayah Laut sampai dengan 12 Mil Laut | Jumlah Laporan Hasil Pembinaan Pelaksanaan Perizinan Usaha Pertambangan Mineral Bukan Logam dalam Rangka Penanaman Modal Dalam Negeri pada Wilayah Izin Usaha Pertambangan Daerah yang Berada dalam 1 (Satu) Daerah Provinsi Termasuk Wilayah Laut sampai dengan 12 Mil Laut |        | 5 laporan              | 249,433,500                   | APBD        |                 |                                   |                                |
| 3.29.03.107    | <b>Penetapan Harga Patokan Mineral Bukan Logam dan Batuan</b>                                                                                                                                                                                                                        | <b>Peningkatan pelaksanaan usaha pertambangan sesuai kaidah pertambangan yang baik</b>                                                                                                                                                                                       |        | 40,00%                 | 47,316,000                    | APBD        |                 |                                   |                                |
| 3.29.03.107.03 | Pengendalian dan Pengawasan Pelaksanaan Harga Patokan Mineral Bukan Logam dan Batuan                                                                                                                                                                                                 | Jumlah Laporan Hasil Pengendalian dan Pengawasan Pelaksanaan Harga Patokan Mineral Bukan Logam                                                                                                                                                                               |        | 4 laporan              | 47,316,000                    | APBD        |                 |                                   |                                |
|                | <b>URUSAN PENUNJANG DINAS PUPESDM DIY</b>                                                                                                                                                                                                                                            |                                                                                                                                                                                                                                                                              |        |                        |                               |             |                 |                                   |                                |
| 1.03.01        | <b>PROGRAM PENUNJANG URUSAN PEMERINTAHAN DAERAH PROVINSI</b>                                                                                                                                                                                                                         | <b>Nilai PKKI Program Penunjang Urusan Pemerintah Daerah</b>                                                                                                                                                                                                                 |        | 94,29                  | 50,736,620,266                | APBD        |                 |                                   |                                |
| 1.03.01.1.01   | <b>Perencanaan, Penganggaran, dan Evaluasi Kinerja Perangkat Daerah</b>                                                                                                                                                                                                              | <b>Terwujudnya Perencanaan, Penganggaran dan Evaluasi Kinerja Perangkat Daerah</b>                                                                                                                                                                                           |        | 100%                   | 466,080,500                   | APBD        |                 |                                   |                                |

## RANCANGAN AKHIR RENJA PERANGKAT DAERAH TAHUN 2023

| Kode                | Urusan/Bidang Urusan Pemerintahan Daerah dan Program/Kegiatan/ Sub Kegiatan   | Indikator Kinerja Program/Kegiatan/Sub Kegiatan                                                                                                                       | Lokasi | Rencana Tahun 2023     |                               |             |                 | Prakiraan Maju Rencana Tahun 2024 |                                |
|---------------------|-------------------------------------------------------------------------------|-----------------------------------------------------------------------------------------------------------------------------------------------------------------------|--------|------------------------|-------------------------------|-------------|-----------------|-----------------------------------|--------------------------------|
|                     |                                                                               |                                                                                                                                                                       |        | Target Capaian Kinerja | Kebutuhan Dana/Pagu Indikatif | Sumber Dana | Catatan Penting | Target Capaian Kinerja            | Kebutuhan Dana/ Pagu Indikatif |
| 1.03.01.1.01.01     | Penyusunan Dokumen Perencanaan Perangkat Daerah                               | Jumlah Dokumen Perencanaan Perangkat Daerah                                                                                                                           |        | 4 dokumen              | 102,900,000.00                | APBD        |                 |                                   |                                |
| 1.03.01.1.01.04     | Koordinasi dan Penyusunan DPA-SKPD                                            | Jumlah Dokumen DPA-SKPD dan Laporan Hasil Koordinasi Penyusunan Dokumen DPA-SKPD                                                                                      |        | 4 dokumen              | 69,625,000                    | APBD        |                 |                                   |                                |
| 1.03.01.1.01.07     | Evaluasi Kinerja Perangkat Daerah                                             | Jumlah Laporan Evaluasi Kinerja Perangkat Daerah                                                                                                                      |        | 4 laporan              | 293,555,500                   | APBD        |                 |                                   |                                |
| <b>1.03.01.1.02</b> | <b>Administrasi Keuangan Perangkat Daerah</b>                                 | <b>Terwujudnya Administrasi Keuangan Perangkat Daerah</b>                                                                                                             |        | <b>100 %</b>           | <b>40,945,741,866</b>         | <b>APBD</b> |                 |                                   |                                |
| 1.03.01.1.02.01     | Penyediaan Gaji dan Tunjangan ASN                                             | Jumlah Orang yang Menerima Gaji dan Tunjangan ASN                                                                                                                     |        | 433 Orang/Bulan        | 40,753,536,866                | APBD        |                 |                                   |                                |
| 1.03.01.1.02.03     | Pelaksanaan Penatausahaan dan Pengujian/Verifikasi Keuangan SKPD              | Jumlah Dokumen Penatausahaan dan Pengujian/Verifikasi Keuangan SKPD                                                                                                   |        | 1 dokumen              | 74,760,000                    | APBD        |                 |                                   |                                |
| 1.03.01.1.02.05     | Koordinasi dan Penyusunan Laporan Keuangan Akhir Tahun SKPD                   | Jumlah Laporan Capaian dan Ikhtisar Realisasi Kinerja SKPD dan Laporan Hasil Koordinasi Penyusunan Laporan Capaian Kinerja dan Ikhtisar Realisasi Kinerja SKPD        |        | 3 laporan              | 42,395,000                    | APBD        |                 |                                   |                                |
| 1.03.01.1.02.07     | Koordinasi dan Penyusunan Laporan Keuangan Bulanan/Triwulanan/Semesteran SKPD | Jumlah Laporan Capaian Kinerja dan Ikhtisar Realisasi Kinerja SKPD dan Laporan Hasil Kordinasi Penyusunan Laporan Capaian Kinerja dan Ikhtisar Realisasi Kinerja SKPD |        | 3 laporan              | 42,395,000                    | APBD        |                 |                                   |                                |
| <b>1.03.01.1.03</b> | <b>Administrasi Barang Milik Daerah pada Perangkat Daerah</b>                 | <b>Terpenuhinya Administrasi BMD pada Perangkat Daerah</b>                                                                                                            |        | <b>100%</b>            | <b>92,440,000</b>             | <b>APBD</b> |                 |                                   |                                |

## RANCANGAN AKHIR RENJA PERANGKAT DAERAH TAHUN 2023

| Kode                | Urusan/Bidang Urusan Pemerintahan Daerah dan Program/Kegiatan/ Sub Kegiatan | Indikator Kinerja Program/Kegiatan/Sub Kegiatan                                    | Lokasi | Rencana Tahun 2023     |                               |             |                 | Prakiraan Maju Rencana Tahun 2024 |                                |
|---------------------|-----------------------------------------------------------------------------|------------------------------------------------------------------------------------|--------|------------------------|-------------------------------|-------------|-----------------|-----------------------------------|--------------------------------|
|                     |                                                                             |                                                                                    |        | Target Capaian Kinerja | Kebutuhan Dana/Pagu Indikatif | Sumber Dana | Catatan Penting | Target Capaian Kinerja            | Kebutuhan Dana/ Pagu Indikatif |
| 1.03.01.1.03.02     | Pengamanan Barang Milik Daerah SKPD                                         | Jumlah Dokumen Pengamanan Barang Milik Daerah SKPD                                 |        | 1 laporan              | 700,000                       | APBD        |                 |                                   |                                |
| 1.03.01.1.03.06     | Penatausahaan Barang Milik Daerah pada SKPD                                 | Jumlah Laporan Penatausahaan Barang Milik Daerah pada SKPD                         |        | 1 laporan              | 91,740,000                    | APBD        |                 |                                   |                                |
| <b>1.03.01.1.06</b> | <b>Administrasi Umum Perangkat Daerah</b>                                   | <b>Terwujudnya Administrasi Umum Perangkat Daerah</b>                              |        | <b>100%</b>            | <b>893,287,300</b>            | <b>APBD</b> |                 |                                   |                                |
| 1.03.01.1.06.01     | Penyediaan Komponen Instalasi Listrik/Penerangan Bangunan Kantor            | Jumlah Paket Komponen Instalasi Listrik/Penerangan Bangunan Kantor yang Disediakan |        | 1 paket                | 40,654,000                    | APBD        |                 |                                   |                                |
| 1.03.01.1.06.02     | Penyediaan Peralatan dan Perlengkapan Kantor                                | Jumlah Paket Peralatan dan Perlengkapan Kantor yang Disediakan                     |        | 3 paket                | 127,194,500                   | APBD        |                 |                                   |                                |
| 1.03.01.1.06.03     | Penyediaan Peralatan Rumah Tangga                                           | Jumlah Paket Peralatan Rumah Tangga yang Disediakan                                |        | 7 paket                | 46,551,800                    | APBD        |                 |                                   |                                |
| 1.03.01.1.06.05     | Penyediaan Barang Cetak dan Penggandaan                                     | Jumlah Paket Barang Cetak dan Penggandaan yang Disediakan                          |        | 2 paket                | 85,699,700                    | APBD        |                 |                                   |                                |
| 1.03.01.1.06.06     | Penyediaan Bahan Bacaan dan Peraturan Perundang-Undangan                    | Jumlah Dokumen Bahan Bacaan dan Peraturan Perundang-Undangan yang Disediakan       |        | 2 dokumen              | 17,665,300                    | APBD        |                 |                                   |                                |
| 1.03.01.1.06.09     | Penyelenggaraan Rapat Koordinasi dan Konsultasi SKPD                        | Jumlah Laporan Penyelenggaraan Rapat Koordinasi dan Konsultasi SKPD                |        | 295 laporan            | 575.522.000                   | APBD        |                 |                                   |                                |
| <b>1.03.01.1.07</b> | <b>Pengadaan Barang Milik Daerah Penunjang Urusan Pemerintah Daerah</b>     | <b>Tersedianya BMD Penunjang Urusan Pemerintah Daerah</b>                          |        | <b>100%</b>            | <b>153,800,100</b>            | <b>APBD</b> |                 |                                   |                                |
| 1.03.01.1.07.05     | Pengadaan Mebel                                                             | Jumlah Paket Mebel yang Disediakan                                                 |        | 1 paket                | 39,000,000                    | APBD        |                 |                                   |                                |

## RANCANGAN AKHIR RENJA PERANGKAT DAERAH TAHUN 2023

| Kode                | Urusan/Bidang Urusan Pemerintahan Daerah dan Program/Kegiatan/ Sub Kegiatan                                     | Indikator Kinerja Program/Kegiatan/Sub Kegiatan                                                        | Lokasi | Rencana Tahun 2023     |                                |             |                 | Prakiraan Maju Rencana Tahun 2024 |                                |
|---------------------|-----------------------------------------------------------------------------------------------------------------|--------------------------------------------------------------------------------------------------------|--------|------------------------|--------------------------------|-------------|-----------------|-----------------------------------|--------------------------------|
|                     |                                                                                                                 |                                                                                                        |        | Target Capaian Kinerja | Kebutuhan Dana/ Pagu Indikatif | Sumber Dana | Catatan Penting | Target Capaian Kinerja            | Kebutuhan Dana/ Pagu Indikatif |
| 1.03.01.1.07.06     | Pengadaan Peralatan dan Mesin Lainnya                                                                           | Jumlah Unit Peralatan dan Mesin lainnya yang Disediakan                                                |        | 12 unit                | 114,800,100                    | APBD        |                 |                                   |                                |
| <b>1.03.01.1.08</b> | <b>Penyediaan Jasa Penunjang Urusan Pemerintahan Daerah</b>                                                     | <b>Terwujudnya Penunjang Urusan Pemerintah Daerah</b>                                                  |        | <b>100%</b>            | <b>3,965,718,000</b>           | <b>APBD</b> |                 |                                   |                                |
| 1.03.01.1.08.01     | Penyediaan Jasa Surat Menyurat                                                                                  | Jumlah Laporan Penyediaan Jasa Surat Menyurat                                                          |        | 1 laporan              | 5,000,000                      | APBD        |                 |                                   |                                |
| 1.03.01.1.08.02     | Penyediaan Jasa Komunikasi, Sumber Daya Air dan Listrik                                                         | Jumlah Laporan Penyediaan Jasa Komunikasi, Sumber Daya Air dan Listrik                                 |        | 1 laporan              | 1,073,000,000                  | APBD        |                 |                                   |                                |
| 1.03.01.1.08.04     | Penyediaan Jasa Pelayanan Umum Kantor                                                                           | Jumlah Laporan Penyediaan Jasa Pelayanan Umum Kantor yang Disediakan                                   |        | 7 laporan              | 2,887,718,000                  | APBD        |                 |                                   |                                |
| <b>1.03.01.1.09</b> | <b>Pemeliharaan Barang Milik Daerah Penunjang Urusan Pemerintahan Daerah</b>                                    | <b>Terpeliharanya BMD Penunjang Urusan Pemerintah Daerah</b>                                           |        | <b>100%</b>            | <b>4,219,552,500</b>           | <b>APBD</b> |                 |                                   |                                |
| 1.03.01.1.09.02     | Penyediaan Jasa Pemeliharaan, Biaya Pemeliharaan, Pajak dan Perizinan Kendaraan Dinas Operasional atau Lapangan | Jumlah Kendaraan Perorangan Dinas atau Kendaraan Dinas Jabatan yang Dipelihara dan Dibayarkan Pajaknya |        | 87 unit                | 1,148,802,500                  | APBD        |                 |                                   |                                |
| 1.03.01.1.09.06     | Pemeliharaan Peralatan dan Mesin Lainnya                                                                        | Jumlah Peralatan dan Mesin Lainnya yang Dipelihara                                                     |        | 12 unit                | 270,750,000                    | APBD        |                 |                                   |                                |
| 1.03.01.1.09.09     | Pemeliharaan/Rehabilitasi Gedung Kantor dan Bangunan Lainnya                                                    | Jumlah Gedung Kantor dan Bangunan Lainnya yang Dipelihara/Direhabilitasi                               |        | 4 unit                 | 2,800,000,000                  | APBD        |                 |                                   |                                |
| <b>13</b>           | <b>BALAI PENGELOLAAN INFRASTRUKTUR AIR LIMBAH DAN AIR MINUM PERKOTAAN</b>                                       |                                                                                                        |        |                        |                                | <b>APBD</b> |                 |                                   |                                |
| <b>1.03.01</b>      | <b>PROGRAM PENUNJANG URUSAN PEMERINTAHAN DAERAH PROVINSI</b>                                                    | <b>Nilai PKKI Program Penunjang Urusan Pemerintah Daerah</b>                                           |        | <b>94,29</b>           | <b>6,257,174,450</b>           | <b>APBD</b> |                 |                                   |                                |

## RANCANGAN AKHIR RENJA PERANGKAT DAERAH TAHUN 2023

| Kode            | Urusan/Bidang Urusan Pemerintahan Daerah dan Program/Kegiatan/ Sub Kegiatan | Indikator Kinerja Program/Kegiatan/Sub Kegiatan                                    | Lokasi | Rencana Tahun 2023     |                                |             |                 | Prakiraan Maju Rencana Tahun 2024 |                                |
|-----------------|-----------------------------------------------------------------------------|------------------------------------------------------------------------------------|--------|------------------------|--------------------------------|-------------|-----------------|-----------------------------------|--------------------------------|
|                 |                                                                             |                                                                                    |        | Target Capaian Kinerja | Kebutuhan Dana/ Pagu Indikatif | Sumber Dana | Catatan Penting | Target Capaian Kinerja            | Kebutuhan Dana/ Pagu Indikatif |
| 1.03.01.1.02    | <b>Administrasi Keuangan Perangkat Daerah</b>                               | <b>Terwujudnya Administrasi Keuangan Perangkat Daerah</b>                          |        | 100 %                  | 43,320,000                     | APBD        |                 |                                   |                                |
| 1.03.01.1.02.03 | Pelaksanaan Penatausahaan dan Pengujian/Verifikasi Keuangan SKPD            | Jumlah Dokumen Penatausahaan dan Pengujian/Verifikasi Keuangan SKPD                |        | 12 dokumen             | 43,320,000                     | APBD        |                 |                                   |                                |
| 1.03.01.1.03    | <b>Administrasi Barang Milik Daerah pada Perangkat Daerah</b>               | <b>Terpenuhinya Administrasi BMD pada Perangkat Daerah</b>                         |        | 100%                   | 16,800,000                     | APBD        |                 |                                   |                                |
| 1.03.01.1.03.06 | Penatausahaan Barang Milik Daerah pada SKPD                                 | Jumlah Laporan Penatausahaan Barang Milik Daerah pada SKPD                         |        | 12 laporan             | 16,800,000                     | APBD        |                 |                                   |                                |
| 1.03.01.1.06    | <b>Administrasi Umum Perangkat Daerah</b>                                   | <b>Terwujudnya Administrasi Umum Perangkat Daerah</b>                              |        | 100%                   | 173,327,700                    | APBD        |                 |                                   |                                |
| 1.03.01.1.06.01 | Penyediaan Komponen Instalasi Listrik/Penerangan Bangunan Kantor            | Jumlah Paket Komponen Instalasi Listrik/Penerangan Bangunan Kantor yang Disediakan |        | 1 paket                | 45,122,800                     | APBD        |                 |                                   |                                |
| 1.03.01.1.06.02 | Penyediaan Peralatan dan Perlengkapan Kantor                                | Jumlah Paket Peralatan dan Perlengkapan Kantor                                     |        | 2 paket                | 43,243,000                     | APBD        |                 |                                   |                                |
| 1.03.01.1.06.03 | Penyediaan Peralatan Rumah Tangga                                           | Jumlah Paket Peralatan Rumah Tangga yang Disediakan                                |        | 4 paket                | 11,751,900                     | APBD        |                 |                                   |                                |
| 1.03.01.1.06.05 | Penyediaan Barang Cetak dan Penggandaan                                     | Jumlah Paket Barang Cetak dan Penggandaan yang Disediakan                          |        | 3 paket                | 27,366,000                     | APBD        |                 |                                   |                                |
| 1.03.01.1.06.06 | Penyediaan Bahan Bacaan dan Peraturan Perundang-Undangan                    | Jumlah Dokumen Bahan Bacaan dan Peraturan Perundang-Undangan yang Disediakan       |        | 24 dokumen             | 2,580,000                      | APBD        |                 |                                   |                                |
| 1.03.01.1.06.09 | Penyelenggaraan Rapat Koordinasi dan Konsultasi SKPD                        | Jumlah Laporan Penyelenggaraan Rapat Koordinasi dan Konsultasi SKPD                |        | 28 laporan             | 43,264,000                     | APBD        |                 |                                   |                                |



**RANCANGAN AKHIR RENJA PERANGKAT DAERAH TAHUN 2023**

| Kode            | Urusan/Bidang Urusan Pemerintahan Daerah dan Program/Kegiatan/ Sub Kegiatan                                     | Indikator Kinerja Program/Kegiatan/Sub Kegiatan                                                        | Lokasi | Rencana Tahun 2023     |                                |             |                 | Prakiraan Maju Rencana Tahun 2024 |                                |
|-----------------|-----------------------------------------------------------------------------------------------------------------|--------------------------------------------------------------------------------------------------------|--------|------------------------|--------------------------------|-------------|-----------------|-----------------------------------|--------------------------------|
|                 |                                                                                                                 |                                                                                                        |        | Target Capaian Kinerja | Kebutuhan Dana/ Pagu Indikatif | Sumber Dana | Catatan Penting | Target Capaian Kinerja            | Kebutuhan Dana/ Pagu Indikatif |
| 1.03.01.1.07    | <b>Pengadaan Barang Milik Daerah Penunjang Urusan Pemerintah Daerah</b>                                         | <b>Tersedianya BMD Penunjang Urusan Pemerintah Daerah</b>                                              |        | 100%                   | 62,844,900                     | APBD        |                 |                                   |                                |
| 1.03.01.1.07.02 | Pengadaan Kendaraan Dinas Operasional atau Lapangan                                                             | Jumlah Unit Kendaraan Dinas Operasional atau Lapangan yang Disediakan                                  |        | 1 unit                 | 35,000,000                     |             |                 |                                   |                                |
| 1.03.01.1.07.06 | Pengadaan Peralatan dan Mesin Lainnya                                                                           | Jumlah Unit Peralatan dan Mesin Lainnya yang Disediakan                                                |        | 4 unit                 | 27,844,900                     | APBD        |                 |                                   |                                |
| 1.03.01.1.08    | <b>Penyediaan Jasa Penunjang Urusan Pemerintahan Daerah</b>                                                     | <b>Terwujudnya Penunjang Urusan Pemerintah Daerah</b>                                                  |        | 100%                   | 4,480,387,200                  | APBD        |                 |                                   |                                |
| 1.03.01.1.08.01 | Penyediaan Jasa Surat Menyurat                                                                                  | Jumlah Laporan Penyediaan Jasa Surat Menyurat                                                          |        | 1 laporan              | 3,000,000                      | APBD        |                 |                                   |                                |
| 1.03.01.1.08.02 | Penyediaan Jasa Komunikasi, Sumber Daya Air dan Listrik                                                         | Jumlah Laporan Penyediaan Jasa Komunikasi, Sumber Daya Air dan Listrik yang Disediakan                 |        | 1 laporan              | 3,527,042,400                  | APBD        |                 |                                   |                                |
| 1.03.01.1.08.04 | Penyediaan Jasa Pelayanan Umum Kantor                                                                           | Jumlah Laporan Penyediaan Jasa Pelayanan Umum Kantor yang Disediakan                                   |        | 5 laporan              | 950,344,800                    | APBD        |                 |                                   |                                |
| 1.03.01.1.09    | <b>Pemeliharaan Barang Milik Daerah Penunjang Urusan Pemerintahan Daerah</b>                                    | <b>Terpeliharanya BMD Penunjang Urusan Pemerintah Daerah</b>                                           |        | 100%                   | 1,480,494,650                  | APBD        |                 |                                   |                                |
| 1.03.01.1.09.02 | Penyediaan Jasa Pemeliharaan, Biaya Pemeliharaan, Pajak dan Perizinan Kendaraan Dinas Operasional atau Lapangan | Jumlah Kendaraan Perorangan Dinas atau Kendaraan Dinas Jabatan yang Dipelihara dan Dibayarkan Pajaknya |        | 10 unit                | 259,549,800                    | APBD        |                 |                                   |                                |
| 1.03.01.1.09.06 | Pemeliharaan Peralatan dan Mesin Lainnya                                                                        | Jumlah Peralatan dan Mesin Lainnya yang Dipelihara                                                     |        | 38 unit                | 20,944,850                     | APBD        |                 |                                   |                                |
| 1.03.01.1.09.10 | Pemeliharaan/Rehabilitasi Gedung Kantor dan Bangunan Lainnya                                                    | Jumlah Gedung Kantor dan Bangunan Lainnya yang Dipelihara/Direhabilitasi                               |        | 1 unit                 | 1,200,000,000                  | APBD        |                 |                                   |                                |
| 13              | <b>BALAI PENGEMBANGAN JASA KONSTRUKSI</b>                                                                       |                                                                                                        |        |                        | -                              | APBD        |                 |                                   |                                |

## RANCANGAN AKHIR RENJA PERANGKAT DAERAH TAHUN 2023

| Kode            | Urusan/Bidang Urusan Pemerintahan Daerah dan Program/Kegiatan/ Sub Kegiatan | Indikator Kinerja Program/Kegiatan/Sub Kegiatan                                    | Lokasi | Rencana Tahun 2023     |                                |             |                 | Prakiraan Maju Rencana Tahun 2024 |                                |
|-----------------|-----------------------------------------------------------------------------|------------------------------------------------------------------------------------|--------|------------------------|--------------------------------|-------------|-----------------|-----------------------------------|--------------------------------|
|                 |                                                                             |                                                                                    |        | Target Capaian Kinerja | Kebutuhan Dana/ Pagu Indikatif | Sumber Dana | Catatan Penting | Target Capaian Kinerja            | Kebutuhan Dana/ Pagu Indikatif |
| 1.03.01         | <b>PROGRAM PENUNJANG URUSAN PEMERINTAHAN DAERAH PROVINSI</b>                | <b>Nilai PKKI Program Penunjang Urusan Pemerintah Daerah</b>                       |        | 94,29                  | 1,528,635,000                  | APBD        |                 |                                   |                                |
| 1.03.01.1.02    | <b>Administrasi Keuangan Perangkat Daerah</b>                               | <b>Terwujudnya Administrasi Keuangan Perangkat Daerah</b>                          |        | 100 %                  | 31,680,000                     | APBD        |                 |                                   |                                |
| 1.03.01.1.02.03 | Pelaksanaan Penatausahaan dan Pengujian/Verifikasi Keuangan SKPD            | Jumlah Dokumen Penatausahaan dan Pengujian/Verifikasi Keuangan SKPD                |        | 12 dokumen             | 31,680,000                     | APBD        |                 |                                   |                                |
| 1.03.01.1.03    | <b>Administrasi Barang Milik Daerah pada Perangkat Daerah</b>               | <b>Terpenuhinya Administrasi BMD pada Perangkat Daerah</b>                         |        | 100%                   | 11,400,000                     | APBD        |                 |                                   |                                |
| 1.03.01.1.03.06 | Penatausahaan Barang Milik Daerah pada SKPD                                 | Jumlah Laporan Penatausahaan Barang Milik Daerah pada SKPD                         |        | 12 laporan             | 11,400,000                     | APBD        |                 |                                   |                                |
| 1.03.01.1.06    | <b>Administrasi Umum Perangkat Daerah</b>                                   |                                                                                    |        |                        | 167,503,600                    | APBD        |                 |                                   |                                |
| 1.03.01.1.06.01 | Penyediaan Komponen Instalasi Listrik/Penerangan Bangunan Kantor            | Jumlah Paket Komponen Instalasi Listrik/Penerangan Bangunan Kantor yang Disediakan |        | 1 paket                | 20,699,900                     | APBD        |                 |                                   |                                |
| 1.03.01.1.06.02 | Penyediaan Peralatan dan Perlengkapan Kantor                                | Jumlah Paket Peralatan dan Perlengkapan Kantor                                     |        | 2 paket                | 31,291,200                     | APBD        |                 |                                   |                                |
| 1.03.01.1.06.03 | Penyediaan Peralatan Rumah Tangga                                           | Jumlah Paket Peralatan Rumah Tangga yang Disediakan                                |        | 4 paket                | 9,381,400                      | APBD        |                 |                                   |                                |
| 1.03.01.1.06.05 | Penyediaan Barang Cetak dan Penggandaan                                     | Jumlah Paket Barang Cetak dan Penggandaan yang Disediakan                          |        | 3 paket                | 19,968,100                     | APBD        |                 |                                   |                                |
| 1.03.01.1.06.06 | Penyediaan Bahan Bacaan dan Peraturan Perundang-Undangan                    | Jumlah Dokumen Bahan Bacaan dan Peraturan Perundang-Undangan yang Disediakan       |        | 24 dokumen             | 2,400,000                      | APBD        |                 |                                   |                                |

## RANCANGAN AKHIR RENJA PERANGKAT DAERAH TAHUN 2023

| Kode                | Urusan/Bidang Urusan Pemerintahan Daerah dan Program/Kegiatan/ Sub Kegiatan                                     | Indikator Kinerja Program/Kegiatan/Sub Kegiatan                                                                                                                                                                                   | Lokasi | Rencana Tahun 2023                 |                               |             |                 | Prakiraan Maju Rencana Tahun 2024 |                                |
|---------------------|-----------------------------------------------------------------------------------------------------------------|-----------------------------------------------------------------------------------------------------------------------------------------------------------------------------------------------------------------------------------|--------|------------------------------------|-------------------------------|-------------|-----------------|-----------------------------------|--------------------------------|
|                     |                                                                                                                 |                                                                                                                                                                                                                                   |        | Target Capaian Kinerja             | Kebutuhan Dana/Pagu Indikatif | Sumber Dana | Catatan Penting | Target Capaian Kinerja            | Kebutuhan Dana/ Pagu Indikatif |
| 1.03.01.1.06.09     | Penyelenggaraan Rapat Koordinasi dan Konsultasi SKPD                                                            | Jumlah Laporan Penyelenggaraan Rapat Koordinasi dan Konsultasi SKPD                                                                                                                                                               |        | 58 laporan                         | 83,763,000                    | APBD        |                 |                                   |                                |
| <b>1.03.01.1.07</b> | <b>Pengadaan Barang Milik Daerah Penunjang Urusan Pemerintah Daerah</b>                                         | <b>Tersedianya BMD Penunjang Urusan Pemerintah Daerah</b>                                                                                                                                                                         |        | <b>100%</b>                        | <b>36,873,400</b>             | <b>APBD</b> |                 |                                   |                                |
| 1.03.01.1.07.06     | Pengadaan Peralatan dan Mesin Lainnya                                                                           | Jumlah Unit Peralatan dan Mesin Lainnya yang Disediakan                                                                                                                                                                           |        | 6 unit                             | 36,873,400                    | APBD        |                 |                                   |                                |
| <b>1.03.01.1.08</b> | <b>Penyediaan Jasa Penunjang Urusan Pemerintahan Daerah</b>                                                     | <b>Terwujudnya Penunjang Urusan Pemerintah Daerah</b>                                                                                                                                                                             |        | <b>100%</b>                        | <b>868,329,300</b>            | <b>APBD</b> |                 |                                   |                                |
| 1.03.01.1.08.01     | Penyediaan Jasa Surat Menyurat                                                                                  | Jumlah Laporan Penyediaan Jasa Surat Menyurat                                                                                                                                                                                     |        | 1 laporan                          | 2,000,000                     | APBD        |                 |                                   |                                |
| 1.03.01.1.08.02     | Penyediaan Jasa Komunikasi, Sumber Daya Air dan Listrik                                                         | Jumlah Laporan Penyediaan Jasa Komunikasi, Sumber Daya Air dan Listrik yang Disediakan                                                                                                                                            |        | 1 laporan                          | 174,342,500                   | APBD        |                 |                                   |                                |
| 1.03.01.1.08.04     | Penyediaan Jasa Pelayanan Umum Kantor                                                                           | Jumlah Laporan Penyediaan Jasa Pelayanan Umum Kantor yang Disediakan                                                                                                                                                              |        | 5 laporan                          | 691,986,800                   | APBD        |                 |                                   |                                |
| <b>1.03.01.1.09</b> | <b>Pemeliharaan Barang Milik Daerah Penunjang Urusan Pemerintahan Daerah</b>                                    | <b>Terpeliharanya BMD Penunjang Urusan Pemerintah Daerah</b>                                                                                                                                                                      |        | <b>100%</b>                        | <b>412,848,700</b>            | <b>APBD</b> |                 |                                   |                                |
| 1.03.01.1.09.02     | Penyediaan Jasa Pemeliharaan, Biaya Pemeliharaan, Pajak dan Perizinan Kendaraan Dinas Operasional atau Lapangan | Jumlah Kendaraan Dinas Operasional atau Lapangan yang Dipelihara dan Dibayarkan Pajak dan Perizinannya<br>Jasa Pemeliharaan dan Perizinan Kendaraan Dinas Operasional Lapangan<br>Terpeliharanya Kendaraan Dinas Operasional SKPD |        | 6 Unit<br><br>6 unit<br><br>6 unit | 160,071,200                   | APBD        |                 |                                   |                                |
| 1.03.01.1.09.06     | Pemeliharaan Peralatan dan Mesin Lainnya                                                                        | Jumlah Peralatan dan Mesin Lainnya yang Dipelihara Pemeliharaan Alat-Alat Berat                                                                                                                                                   |        | 103 Unit<br><br>2 Jenis            | 52,777,500                    | APBD        |                 |                                   |                                |

## RANCANGAN AKHIR RENJA PERANGKAT DAERAH TAHUN 2023

| Kode            | Urusan/Bidang Urusan Pemerintahan Daerah dan Program/Kegiatan/ Sub Kegiatan | Indikator Kinerja Program/Kegiatan/Sub Kegiatan                                                                       | Lokasi | Rencana Tahun 2023     |                                |             |                 | Prakiraan Maju Rencana Tahun 2024 |                                |
|-----------------|-----------------------------------------------------------------------------|-----------------------------------------------------------------------------------------------------------------------|--------|------------------------|--------------------------------|-------------|-----------------|-----------------------------------|--------------------------------|
|                 |                                                                             |                                                                                                                       |        | Target Capaian Kinerja | Kebutuhan Dana/ Pagu Indikatif | Sumber Dana | Catatan Penting | Target Capaian Kinerja            | Kebutuhan Dana/ Pagu Indikatif |
|                 |                                                                             | Pemeliharaan Perlengkapan Kantor                                                                                      |        | 4 Jenis                |                                |             |                 |                                   |                                |
| 1.03.01.1.09.09 | Pemeliharaan/Rehabilitasi Gedung Kantor dan Bangunan Lainnya                | Jumlah Gedung Kantor dan Bangunan Lainnya yang Dipelihara/Direhabilitasi<br>Pemeliharaan Bangunan Gedung Tempat Kerja |        | 1 unit                 | 200,000,000                    | APBD        |                 |                                   |                                |

## BAB 4 RENCANA KERJA DAN PENDANAAN PERANGKAT DAERAH

### 4.1 Dukungan terhadap Isu Strategis Nasional

Dalam rangka mendukung **Proyek (Prioritas Nasional/Major Projects)**, Dinas PUPESDM DIY akan melaksanakan program dan kegiatan yang mendukung capaian isu strategis nasional, yaitu :

**Tabel 4.1 Dukungan Proyek (Prioritas Nasional/Major Projects)**

| No | Proyek (Prioritas Nasional/ Major Projects)                                                                                                                                              | Program / Kegiatan Pendukung                                     |                                                                                               |
|----|------------------------------------------------------------------------------------------------------------------------------------------------------------------------------------------|------------------------------------------------------------------|-----------------------------------------------------------------------------------------------|
|    |                                                                                                                                                                                          | Program                                                          | Kegiatan                                                                                      |
| 1. | 10 Destinasi Pariwisata Prioritas : Danau Toba, Borobudur Dskt, Lombok-Mandalika, Labuan Bajo, Manado-Likupang, Wakatobi, Raja Ampat, Bromo-Tengger-Semeru, Bangka Belitung, dan Morotai | Program Penyelenggaraan Jalan                                    | Penyelenggaraan Jalan Provinsi                                                                |
| 2. | Percepatan Penurunan Kematian Ibu dan Stunting                                                                                                                                           | Program Pengelolaan Dan Pengembangan Sistem Penyediaan Air Minum | Pengelolaan dan Pengembangan Sistem Penyediaan Air Minum (SPAM) Lintas Kabupaten/Kota         |
|    |                                                                                                                                                                                          | Program Pengelolaan Sumber Daya Air (SDA)                        | Pengelolaan SDA dan Bangunan Pengaman Pantai pada Wilayah Sungai Lintas Daerah Kabupaten/Kota |

### 4.2 Dukungan terhadap Isu Strategis Provinsi

Dukungan program dan kegiatan terhadap Isu Strategis Provinsi, Dinas PUP ESDM DIY akan melaksanakan program dan kegiatan yang yang mendukung capaian isu strategis provinsi yaitu :

Tabel 4.2 Dukungan terhadap Kebijakan Bidang Perekonomian dan Pembangunan

| No                                                                                                                                                               | Isu Strategis Provinsi                 | Program                                              | Kegiatan                                                                                                                                        | Sub Kegiatan                                                                      |
|------------------------------------------------------------------------------------------------------------------------------------------------------------------|----------------------------------------|------------------------------------------------------|-------------------------------------------------------------------------------------------------------------------------------------------------|-----------------------------------------------------------------------------------|
| 1                                                                                                                                                                | Kemiskinan                             | PROGRAM PENGELOLAAN DAN PENGEMBANGAN SISTEM DRAINASE | Pengelolaan dan Pengembangan Sistem Drainase yang Terhubung Langsung dengan Sungai Lintas Daerah Kabupaten/ Kota dan Kawasan Strategis Provinsi | Penyediaan Drainase Perkotaan dan Sarana Pendukungnya                             |
|                                                                                                                                                                  |                                        |                                                      |                                                                                                                                                 | Operasi dan Pemeliharaan Sistem Drainase                                          |
|                                                                                                                                                                  |                                        |                                                      |                                                                                                                                                 |                                                                                   |
|                                                                                                                                                                  |                                        | PROGRAM PENGELOLAAN SUMBER DAYA AIR (SDA)            | Pengelolaan SDA dan Bangunan Pengaman Pantai pada Wilayah Sungai Lintas Daerah Kabupaten/Kota                                                   | Pembangunan Sumur Air Tanah untuk Air Baku                                        |
|                                                                                                                                                                  |                                        |                                                      |                                                                                                                                                 | Operasi dan Pemeliharaan Embung dan Penampung Air Lainnya                         |
|                                                                                                                                                                  |                                        |                                                      |                                                                                                                                                 | Pengelolaan Hidrologi dan Kualitas Air WS Kewenangan Provinsi                     |
|                                                                                                                                                                  |                                        |                                                      |                                                                                                                                                 | Pembinaan dan Pemberdayaan Kelembagaan Pengelolaan SDA Kewenangan Provinsi        |
|                                                                                                                                                                  |                                        |                                                      |                                                                                                                                                 | Evaluasi dan Rekomendasi Teknis (Rekomtek) Pemanfaatan SDA WS Kewenangan Provinsi |
|                                                                                                                                                                  |                                        |                                                      |                                                                                                                                                 |                                                                                   |
|                                                                                                                                                                  |                                        |                                                      |                                                                                                                                                 |                                                                                   |
| Pengembangan dan Pengelolaan Sistem Irigasi Primer dan Sekunder pada Daerah Irigasi yang Luasnya 1000 Ha-3000 Ha dan Daerah Irigasi Lintas Daerah Kabupaten/Kota | Peningkatan Jaringan Irigasi Permukaan |                                                      |                                                                                                                                                 |                                                                                   |

| No | Isu Strategis Provinsi | Program                                                          | Kegiatan                                                                              | Sub Kegiatan                                                                       |
|----|------------------------|------------------------------------------------------------------|---------------------------------------------------------------------------------------|------------------------------------------------------------------------------------|
|    |                        |                                                                  |                                                                                       | Rehabilitasi Jaringan Irigasi Permukaan                                            |
|    |                        |                                                                  |                                                                                       | Operasi dan Pemeliharaan Jaringan Irigasi Permukaan                                |
|    |                        |                                                                  |                                                                                       | Operasi dan Pemeliharaan Bendung Irigasi                                           |
|    |                        |                                                                  |                                                                                       | Pengelolaan dan Pengawasan Alokasi Air Irigasi                                     |
|    |                        | PROGRAM PENGELOLAAN DAN PENGEMBANGAN SISTEM PENYEDIAAN AIR MINUM |                                                                                       |                                                                                    |
|    |                        |                                                                  | Pengelolaan dan Pengembangan Sistem Penyediaan Air Minum (SPAM) Lintas Kabupaten/Kota |                                                                                    |
|    |                        |                                                                  |                                                                                       | Penyusunan Rencana, Kebijakan, Strategi dan Teknis SPAM                            |
|    |                        |                                                                  |                                                                                       | Operasi dan Pemeliharaan SPAM Lintas Kabupaten/Kota                                |
|    |                        | PROGRAM PENGEMBANGAN SISTEM DAN PENGELOLAAN PERSAMPAHAN REGIONAL |                                                                                       |                                                                                    |
|    |                        |                                                                  | Pengembangan Sistem dan Pengelolaan Persampahan Regional                              |                                                                                    |
|    |                        |                                                                  |                                                                                       | Pembangunan TPA/TPST/SPA Kewenangan Provinsi                                       |
|    |                        |                                                                  |                                                                                       | Rehabilitasi TPA/TPST/SPA Kewenangan Provinsi                                      |
|    |                        | PROGRAM PENGELOLAAN DAN PENGEMBANGAN SISTEM AIR LIMBAH           |                                                                                       |                                                                                    |
|    |                        |                                                                  | Pengelolaan dan Pengembangan Sistem Air Limbah Domestik Regional                      |                                                                                    |
|    |                        |                                                                  |                                                                                       | Rehabilitasi/Peningkatan/Perluasan Sistem Pengelolaan Air Limbah Domestik Regional |
|    |                        |                                                                  |                                                                                       | Operasi dan Pemeliharaan Sistem Pengelolaan Air Limbah Domestik                    |

| No | Isu Strategis Provinsi | Program                              | Kegiatan                                                                                                            | Sub Kegiatan                                                                                                                      |
|----|------------------------|--------------------------------------|---------------------------------------------------------------------------------------------------------------------|-----------------------------------------------------------------------------------------------------------------------------------|
|    |                        | PROGRAM PENATAAN BANGUNAN GEDUNG     |                                                                                                                     |                                                                                                                                   |
|    |                        |                                      | Penetapan dan Penyelenggaraan Bangunan Gedung untuk Kepentingan Strategis Daerah Provinsi                           |                                                                                                                                   |
|    |                        |                                      |                                                                                                                     | Bantuan Teknis Pembangunan Bangunan Gedung Negara untuk Kepentingan Strategis Provinsi                                            |
|    |                        | PROGRAM PENGEMBANGAN JASA KONSTRUKSI |                                                                                                                     |                                                                                                                                   |
|    |                        |                                      | Penyelenggaraan Pelatihan Tenaga Ahli                                                                               |                                                                                                                                   |
|    |                        |                                      |                                                                                                                     | Pelaksanaan Pelatihan Tenaga Ahli Konstruksi                                                                                      |
|    |                        |                                      |                                                                                                                     | Pembinaan dan Peningkatan Kapasitas Kelembagaan Konstruksi                                                                        |
|    |                        |                                      | Kegiatan Penyelenggaraan Sistem Informasi Jasa Konstruksi (SIPJAKI) Cakupan Daerah Provinsi                         |                                                                                                                                   |
|    |                        |                                      |                                                                                                                     | Penyediaan Data dan Informasi Jasa Konstruksi                                                                                     |
|    |                        | PROGRAM KAWASAN PERMUKIMAN           |                                                                                                                     |                                                                                                                                   |
|    |                        |                                      | Penataan Kawasan Permukiman Kumuh dengan Luas 10 (Sepuluh) Ha sampai dengan di Bawah 15 (Lima Belas) Ha             |                                                                                                                                   |
|    |                        |                                      |                                                                                                                     | Koordinasi dan Sinkronisasi Penyelenggaraan Urusan Perumahan dan Kawasan Permukiman                                               |
|    |                        |                                      | Peningkatan Kualitas Kawasan Permukiman Kumuh dengan Luas 10 (Sepuluh) Ha sampai dengan di Bawah 15 (Lima Belas) Ha |                                                                                                                                   |
|    |                        |                                      |                                                                                                                     | Perbaikan Rumah Tidak Layak Huni dalam Kawasan Permukiman dengan Luas 10 (Sepuluh) Ha sampai dengan di Bawah 15 (Lima Belas) Ha : |



| No | Isu Strategis Provinsi    | Program                                                       | Kegiatan                                                                     | Sub Kegiatan                                                                                                                                      |
|----|---------------------------|---------------------------------------------------------------|------------------------------------------------------------------------------|---------------------------------------------------------------------------------------------------------------------------------------------------|
|    |                           | PROGRAM PENINGKATAN PRASARANA, SARANA DAN UTILITAS UMUM (PSU) | Urusan Penyelenggaraan PSU Permukiman                                        |                                                                                                                                                   |
|    |                           |                                                               |                                                                              | Perencanaan Penyediaan PSU Permukiman                                                                                                             |
|    |                           |                                                               |                                                                              | Penyediaan Prasarana, Sarana, dan Utilitas Umum di Permukiman untuk Menunjang Fungsi Permukiman                                                   |
|    |                           |                                                               |                                                                              |                                                                                                                                                   |
|    |                           | PROGRAM PENGELOLAAN KETENAGALISTRIKAN                         | Penatausahaan Izin Operasi yang Fasilitas Instalasinya dalam Daerah Provinsi |                                                                                                                                                   |
|    |                           |                                                               |                                                                              | Penyusunan Rekomendasi Perizinan dan Informasi Izin Operasi yang Fasilitas Instalasinya dalam Daerah Provinsi                                     |
|    |                           |                                                               |                                                                              | Pengendalian dan Pengawasan Pelaksanaan Perizinan Operasi yang Fasilitas Instalasinya dalam Daerah Provinsi                                       |
|    |                           |                                                               |                                                                              |                                                                                                                                                   |
|    |                           |                                                               |                                                                              | Penganggaran untuk Kelompok Masyarakat Tidak Mampu, Pembangunan Sarana Penyediaan Tenaga Listrik Belum Berkembang, Daerah Terpencil dan Perdesaan |
|    |                           |                                                               |                                                                              | Pembangunan Sarana Penyediaan Tenaga Listrik Belum Berkembang, Daerah Terpencil dan Perdesaan                                                     |
| 2  | Ketimpangan Antar Wilayah | PROGRAM PENYELENGGARAAN JALAN                                 | Penyelenggaraan Jalan Provinsi                                               |                                                                                                                                                   |
|    |                           |                                                               |                                                                              | Penyusunan Rencana, Kebijakan, Strategi Pengembangan Jaringan Jalan serta Perencanaan Teknis Penyelenggaraan Jalan dan Jembatan                   |
|    |                           |                                                               |                                                                              |                                                                                                                                                   |

| No | Isu Strategis Provinsi                                                | Program                                                   | Kegiatan                                                                                  | Sub Kegiatan                                                                                            |                                                                                           |
|----|-----------------------------------------------------------------------|-----------------------------------------------------------|-------------------------------------------------------------------------------------------|---------------------------------------------------------------------------------------------------------|-------------------------------------------------------------------------------------------|
|    |                                                                       |                                                           |                                                                                           | Survey Kondisi Jalan/Jembatan                                                                           |                                                                                           |
|    |                                                                       |                                                           |                                                                                           | Pemeliharaan Rutin Jalan                                                                                |                                                                                           |
|    |                                                                       |                                                           |                                                                                           | Pemeliharaan Rutin Jembatan                                                                             |                                                                                           |
|    |                                                                       |                                                           |                                                                                           | Rehabilitasi Jalan                                                                                      |                                                                                           |
| 3  | Peningkatan Pencemaran dan Kerusakan Lingkungan serta Potensi Bencana | PROGRAM PENGEMBANGAN PERUMAHAN                            |                                                                                           |                                                                                                         |                                                                                           |
|    |                                                                       |                                                           | Pendataan Penyediaan dan Rehabilitasi Rumah Korban Bencana atau Relokasi Program Provinsi |                                                                                                         |                                                                                           |
|    |                                                                       |                                                           |                                                                                           | Identifikasi Perumahan di Lokasi Rawan Bencana atau Terkena Relokasi Program Provinsi                   |                                                                                           |
|    |                                                                       |                                                           |                                                                                           | Pendataan dan Verifikasi Penerima Rumah bagi Korban Bencana Alam atau Terkena Relokasi Program Provinsi |                                                                                           |
|    |                                                                       |                                                           |                                                                                           | Pembangunan dan Rehabilitasi Rumah Korban Bencana atau Relokasi Program Provinsi                        | Pembangunan Rumah bagi Korban Bencana                                                     |
|    |                                                                       |                                                           |                                                                                           |                                                                                                         |                                                                                           |
|    |                                                                       |                                                           | PROGRAM PENGELOLAAN ENERGI TERBARUKAN                                                     |                                                                                                         |                                                                                           |
|    |                                                                       |                                                           |                                                                                           | Pelaksanaan Konservasi Energi di Wilayah Provinsi                                                       | Pembinaan dan Pengawasan Konservasi Energi Kewenangan Provinsi                            |
|    |                                                                       |                                                           |                                                                                           |                                                                                                         |                                                                                           |
|    |                                                                       |                                                           | PROGRAM PENGELOLAAN ASPEK KEGEOLOGIAN                                                     |                                                                                                         |                                                                                           |
|    |                                                                       |                                                           |                                                                                           | Penetapan Zona Konservasi Air Tanah pada Cekungan Air Tanah dalam Daerah Provinsi                       |                                                                                           |
|    |                                                                       |                                                           |                                                                                           |                                                                                                         | Pengendalian dan Pengawasan Pemanfaatan Zona Konservasi Air Tanah pada Cekungan Air Tanah |
|    |                                                                       | Penetapan Nilai Perolehan Air Tanah dalam Daerah Provinsi |                                                                                           |                                                                                                         |                                                                                           |
|    |                                                                       |                                                           |                                                                                           |                                                                                                         |                                                                                           |
|    |                                                                       |                                                           |                                                                                           | Pengumpulan dan Pengolahan Data dan Informasi Nilai                                                     |                                                                                           |

| No | Isu Strategis Provinsi | Program                                  | Kegiatan                                                                                                                                                                                                                                              | Sub Kegiatan                                                                                                                                                                                                                                                                           |
|----|------------------------|------------------------------------------|-------------------------------------------------------------------------------------------------------------------------------------------------------------------------------------------------------------------------------------------------------|----------------------------------------------------------------------------------------------------------------------------------------------------------------------------------------------------------------------------------------------------------------------------------------|
|    |                        |                                          |                                                                                                                                                                                                                                                       | Perolehan Air Tanah                                                                                                                                                                                                                                                                    |
|    |                        |                                          |                                                                                                                                                                                                                                                       | Penghitungan, Perumusan dan Penetapan Nilai Perolehan Air Tanah                                                                                                                                                                                                                        |
|    |                        |                                          |                                                                                                                                                                                                                                                       | Pengendalian dan Pengawasan Pemanfaatan Air Tanah                                                                                                                                                                                                                                      |
|    |                        | PROGRAM PENGELOLAAN MINERAL DAN BATUBARA |                                                                                                                                                                                                                                                       |                                                                                                                                                                                                                                                                                        |
|    |                        |                                          | Penetapan Wilayah Izin Usaha Pertambangan Mineral Bukan Logam dan Batuan dalam 1 (satu) Daerah Provinsi dan Wilayah Laut sampai dengan 12 Mil                                                                                                         |                                                                                                                                                                                                                                                                                        |
|    |                        |                                          |                                                                                                                                                                                                                                                       | Pengendalian dan Pengawasan Pemanfaatan Wilayah Izin Usaha Pertambangan Mineral Bukan Logam dan Batuan dalam 1 (satu) Daerah Provinsi dan Wilayah Laut sampai dengan 12 Mil                                                                                                            |
|    |                        |                                          | Penatausahaan Izin Usaha Pertambangan Mineral Bukan Logam dan Batuan dalam rangka Penanaman Modal Dalam Negeri pada Wilayah Izin Usaha Pertambangan Daerah yang Berada dalam 1 (satu) Daerah Provinsi termasuk Wilayah Laut sampai dengan 12 Mil Laut |                                                                                                                                                                                                                                                                                        |
|    |                        |                                          |                                                                                                                                                                                                                                                       | Penyusunan Rekomendasi Perizinan dan Informasi Izin Usaha Pertambangan Mineral Bukan Logam dan Batuan dalam rangka Penanaman Modal Dalam Negeri pada Wilayah Izin Usaha Pertambangan Daerah yang Berada dalam 1 (satu) Daerah Provinsi termasuk Wilayah Laut sampai dengan 12 Mil Laut |

| No | Isu Strategis Provinsi | Program | Kegiatan                                                                                                                                          | Sub Kegiatan                                                                                                                                                                                                                                                                         |
|----|------------------------|---------|---------------------------------------------------------------------------------------------------------------------------------------------------|--------------------------------------------------------------------------------------------------------------------------------------------------------------------------------------------------------------------------------------------------------------------------------------|
|    |                        |         |                                                                                                                                                   | Pengendalian dan Pengawasan Pelaksanaan Perizinan Usaha Pertambangan Mineral Bukan Logam dan Batuan dalam rangka Penanaman Modal Dalam Negeri pada Wilayah Izin Usaha Pertambangan Daerah yang Berada dalam 1 (satu) Daerah Provinsi termasuk Wilayah Laut sampai dengan 12 Mil Laut |
|    |                        |         | Penatausahaan Izin Pertambangan Rakyat untuk Komoditas Mineral Logam, Batubara, Mineral Bukan Logam, dan Batuan dalam Wilayah Pertambangan Rakyat |                                                                                                                                                                                                                                                                                      |
|    |                        |         |                                                                                                                                                   | Penyusunan dan Perumusan Rekomendasi Perizinan dan Informasi Izin Pertambangan Rakyat untuk Komoditas Mineral Logam, Batubara, Mineral Bukan Logam, dan Batuan dalam Wilayah Pertambangan Rakyat                                                                                     |
|    |                        |         |                                                                                                                                                   | Pelaksanaan Reklamasi dan Pascatambang bersama Pemegang Izin Pertambangan Rakyat (IPR)                                                                                                                                                                                               |
|    |                        |         | Penetapan Harga Patokan Mineral Bukan Logam dan Batuan                                                                                            |                                                                                                                                                                                                                                                                                      |
|    |                        |         |                                                                                                                                                   | Pengendalian dan Pengawasan Pelaksanaan Harga Patokan Mineral Bukan Logam dan Batuan                                                                                                                                                                                                 |

Program yang dilaksanakan Dinas Pekerjaan Umum, Perumahan dan Energi Sumber Daya Mineral DIY merupakan program prioritas unggulan dan program lanjutan guna menyelesaikan kegiatan - kegiatan yang bersifat menerus. Adapun pelaksanaan program didasarkan pada kebijakan yang telah ditetapkan oleh Dinas PUPESDM DIY sebagai penjabaran dari kebijakan Pemerintah Daerah DIY. Untuk mendukung dalam merealisasi program dan kegiatan dibutuhkan dana dengan mengusulkan melalui dana yang bersumber dari APBN, DAK, APBD DIY, APBD Kabupaten/Kota dan sumber pembiayaan lain dan penjabarannya dapat dijelaskan pada tabel berikut ini :

**Tabel 4.3**  
**Rencana Program, Kegiatan, dan Pendanaan Dinas Pekerjaan Umum,**  
**Perumahan dan Energi Sumber Daya Mineral DIY Tahun 2023**

Nama Perangkat Daerah : Dinas PUPESDM DIY

| No       | Program                                                                         | Kegiatan                                                                                                                                        | Sub Kegiatan                                                                      | Pagu Indikatif        |
|----------|---------------------------------------------------------------------------------|-------------------------------------------------------------------------------------------------------------------------------------------------|-----------------------------------------------------------------------------------|-----------------------|
| (1)      | (2)                                                                             | (3)                                                                                                                                             | (4)                                                                               | (5)                   |
|          | <b>URUSAN PEMERINTAHAN<br/>BIDANG PEKERJAAN<br/>UMUM DAN PENATAAN<br/>RUANG</b> |                                                                                                                                                 |                                                                                   |                       |
| <b>1</b> | <b>PROGRAM PENGELOLAAN<br/>DAN PENGEMBANGAN<br/>SISTEM DRAINASE</b>             |                                                                                                                                                 |                                                                                   | <b>460,014,300</b>    |
| 1.1      |                                                                                 | Pengelolaan dan Pengembangan Sistem Drainase yang Terhubung Langsung dengan Sungai Lintas Daerah Kabupaten/ Kota dan Kawasan Strategis Provinsi |                                                                                   | 460,014,300           |
| 1.1.1    |                                                                                 |                                                                                                                                                 | Penyediaan Drainase Perkotaan dan Sarana Pendukungnya                             | 200,000,000           |
| 1.1.2    |                                                                                 |                                                                                                                                                 | Operasi dan Pemeliharaan Sistem Drainase                                          | 260,014,300           |
| <b>2</b> | <b>PROGRAM PENGELOLAAN<br/>SUMBER DAYA AIR (SDA)</b>                            |                                                                                                                                                 |                                                                                   | <b>31,029,360,000</b> |
| 2.1      |                                                                                 | Pengelolaan SDA dan Bangunan Pengaman Pantai pada Wilayah Sungai Lintas Daerah Kabupaten/Kota                                                   |                                                                                   | 6,120,000,000         |
| 2.1.1    |                                                                                 |                                                                                                                                                 | Pembangunan Sumur Air Tanah untuk Air Baku                                        | 625,000,000           |
| 2.1.2    |                                                                                 |                                                                                                                                                 | Operasi dan Pemeliharaan Embung dan Penampung Air Lainnya                         | 3,460,000,000         |
| 2.1.3    |                                                                                 |                                                                                                                                                 | Pengelolaan Hidrologi dan Kualitas Air WS Kewenangan Provinsi                     | 1,495,000,000         |
| 2.1.4    |                                                                                 |                                                                                                                                                 | Pembinaan dan Pemberdayaan Kelembagaan Pengelolaan SDA Kewenangan Provinsi        | 500,000,000           |
| 2.1.5    |                                                                                 |                                                                                                                                                 | Evaluasi dan Rekomendasi Teknis (Rekomtek) Pemanfaatan SDA WS Kewenangan Provinsi | 40,000,000            |

| No    | Program                                                                 | Kegiatan                                                                                                                                                          | Sub Kegiatan                                                                                                                    | Pagu Indikatif        |
|-------|-------------------------------------------------------------------------|-------------------------------------------------------------------------------------------------------------------------------------------------------------------|---------------------------------------------------------------------------------------------------------------------------------|-----------------------|
| (1)   | (2)                                                                     | (3)                                                                                                                                                               | (4)                                                                                                                             | (5)                   |
| 2.2   |                                                                         | Pengembangan dan Pengelolaan Sistem Irigasi Primer dan Sekunder pada Daerah Irigasi yang Luasnya 1000 Ha-3000 Ha dan Daerah Irigasi Lintas Daerah Kabupaten/ Kota |                                                                                                                                 | 24,909,360,000        |
| 2.2.1 |                                                                         |                                                                                                                                                                   | Peningkatan Jaringan Irigasi Permukaan                                                                                          | 7,186,500,000         |
| 2.2.2 |                                                                         |                                                                                                                                                                   | Rehabilitasi Jaringan Irigasi Permukaan                                                                                         | 5,077,173,000         |
| 2.2.4 |                                                                         |                                                                                                                                                                   | Operasi dan Pemeliharaan Jaringan Irigasi Permukaan                                                                             | 10,681,059,800        |
| 2.2.5 |                                                                         |                                                                                                                                                                   | Operasi dan Pemeliharaan Bendung Irigasi                                                                                        | 1,523,929,200         |
| 2.2.6 |                                                                         |                                                                                                                                                                   | Pengelolaan dan Pengawasan Alokasi Air Irigasi                                                                                  | 440,698,000           |
| 3     | <b>PROGRAM PENYELENGGARAAN JALAN</b>                                    |                                                                                                                                                                   |                                                                                                                                 | <b>56,885,648,550</b> |
| 3.1   |                                                                         | Penyelenggaraan Jalan Provinsi                                                                                                                                    |                                                                                                                                 | <b>56,885,648,550</b> |
| 3.1.1 |                                                                         |                                                                                                                                                                   | Penyusunan Rencana, Kebijakan, Strategi Pengembangan Jaringan Jalan serta Perencanaan Teknis Penyelenggaraan Jalan dan Jembatan | 30,000,000            |
| 3.1.2 |                                                                         |                                                                                                                                                                   | Survey Kondisi Jalan/Jembatan                                                                                                   | 800,000,000           |
| 3.1.3 |                                                                         |                                                                                                                                                                   | Pemeliharaan Rutin Jalan                                                                                                        | 24,531,850,000        |
| 3.1.4 |                                                                         |                                                                                                                                                                   | Pemeliharaan Rutin Jembatan                                                                                                     | 2,147,103,550         |
| 3.1.5 |                                                                         |                                                                                                                                                                   | Rehabilitasi Jalan                                                                                                              | 29,376,695,000        |
| 4     | <b>PROGRAM PENGELOLAAN DAN PENGEMBANGAN SISTEM PENYEDIAAN AIR MINUM</b> |                                                                                                                                                                   |                                                                                                                                 | <b>5,541,600,000</b>  |
| 4.1   |                                                                         | Pengelolaan dan Pengembangan Sistem Penyediaan Air Minum (SPAM) Lintas Kabupaten/Kota                                                                             |                                                                                                                                 | <b>5,541,600,000</b>  |
| 4.1.1 |                                                                         |                                                                                                                                                                   | Penyusunan Rencana, Kebijakan, Strategi dan Teknis SPAM                                                                         | 200,000,000           |
| 4.1.2 |                                                                         |                                                                                                                                                                   | Operasi dan Pemeliharaan SPAM Lintas Kabupaten/Kota                                                                             | 5,341,600,000         |

| No    | Program                                                                 | Kegiatan                                                                                         | Sub Kegiatan                                                                             | Pagu Indikatif        |
|-------|-------------------------------------------------------------------------|--------------------------------------------------------------------------------------------------|------------------------------------------------------------------------------------------|-----------------------|
| (1)   | (2)                                                                     | (3)                                                                                              | (4)                                                                                      | (5)                   |
| 5     | <b>PROGRAM PENGEMBANGAN SISTEM DAN PENGELOLAAN PERSAMPAHAN REGIONAL</b> |                                                                                                  |                                                                                          | <b>84,493,500,000</b> |
| 5.1   |                                                                         | <b>Pengembangan Sistem dan Pengelolaan Persampahan Regional</b>                                  |                                                                                          | <b>84,493,500,000</b> |
| 5.1.1 |                                                                         |                                                                                                  | Pembangunan TPA/TPST/SPA Kewenangan Provinsi                                             | 64,496,000,000        |
| 5.1.2 |                                                                         |                                                                                                  | Rehabilitasi TPA/TPST/SPA Kewenangan Provinsi                                            | 19,997,500,000        |
| 5.1.3 |                                                                         |                                                                                                  | Penyediaan Sarana Dan Prasarana Persampahan                                              | -                     |
| 5.1.4 |                                                                         |                                                                                                  | Pembinaan Teknis dan Pemberdayaan Masyarakat dalam Pengelolaan Infrastruktur Persampahan | -                     |
| 6     | <b>PROGRAM PENGELOLAAN DAN PENGEMBANGAN SISTEM AIR LIMBAH</b>           |                                                                                                  |                                                                                          | <b>7,300,000,000</b>  |
| 6.1   |                                                                         | <b>Pengelolaan dan Pengembangan Sistem Air Limbah Domestik Regional</b>                          |                                                                                          | <b>7,300,000,000</b>  |
| 6.1.1 |                                                                         |                                                                                                  | Rehabilitasi/Peningkatan/ Perluasan Sistem Pengelolaan Air Limbah Domestik Regional      | 300,000,000           |
| 6.1.2 |                                                                         |                                                                                                  | Operasi dan Pemeliharaan Sistem Pengelolaan Air Limbah Domestik                          | 7,000,000,000         |
| 7     | <b>PROGRAM PENATAAN BANGUNAN GEDUNG</b>                                 |                                                                                                  |                                                                                          | <b>348,715,600</b>    |
| 7.1   |                                                                         | <b>Penetapan dan Penyelenggaraan Bangunan Gedung untuk Kepentingan Strategis Daerah Provinsi</b> |                                                                                          | <b>348,715,600</b>    |
| 7.1.1 |                                                                         |                                                                                                  | Bantuan Teknis Pembangunan Bangunan Gedung Negara untuk Kepentingan Strategis Provinsi   | 348,715,600           |
| 8     | <b>PROGRAM PENGEMBANGAN JASA KONSTRUKSI</b>                             |                                                                                                  |                                                                                          | <b>1,320,000,000</b>  |
| 8.1   |                                                                         | <b>Penyelenggaraan Pelatihan Tenaga Ahli</b>                                                     |                                                                                          | <b>1,070,000,000</b>  |

| No         | Program                                                                  | Kegiatan                                                                                  | Sub Kegiatan                                                | Pagu Indikatif         |
|------------|--------------------------------------------------------------------------|-------------------------------------------------------------------------------------------|-------------------------------------------------------------|------------------------|
| (1)        | (2)                                                                      | (3)                                                                                       | (4)                                                         | (5)                    |
| 8.1.1      |                                                                          |                                                                                           | Pelaksanaan Pelatihan Tenaga Ahli Konstruksi                | 70,000,000             |
| 8.1.2      |                                                                          |                                                                                           | Pembinaan dan Peningkatan Kapasitas Kelembagaan Konstruksi  | 1,000,000,000          |
| 8.2        |                                                                          | <b>Penyelenggaraan Sistem Informasi Jasa Konstruksi (SIPJAKI) Cakupan Daerah Provinsi</b> |                                                             | <b>250,000,000</b>     |
| 8.2.1      |                                                                          |                                                                                           | Penyediaan Data dan Informasi Jasa Konstruksi               | 250,000,000            |
| <b>9</b>   | <b>PROGRAM PENYELENGGARAAN KEISTIMEWAAN YOGYAKARTA URUSAN TATA RUANG</b> |                                                                                           |                                                             | <b>151,276,051,000</b> |
| <b>9.1</b> |                                                                          | <b>Pemanfaatan Ruang Satuan Ruang Strategis Kasultanan dan Kadipaten</b>                  |                                                             | <b>151,276,051,000</b> |
| 9.1.1      |                                                                          |                                                                                           | Pemanfaatan Ruang Satuan Ruang Strategis Karst Gunung Sewu  | 114,910,387,000        |
| 9.1.2      |                                                                          |                                                                                           | Pemanfaatan Ruang Satuan Ruang Strategis Perbukitan Menoreh | 6,819,124,000          |
| 9.1.3      |                                                                          |                                                                                           | Pemanfaatan Ruang Kawasan Kiskendo-Sermo-Wates              | 2,687,308,000          |
| 9.1.4      |                                                                          |                                                                                           | Pemanfaatan Ruang Satuan Ruang Strategis Pantai Selatan     | 21,451,732,000         |
| 9.1.5      |                                                                          |                                                                                           | Pemanfaatan Ruang Satuan Ruang Strategis Sumbu Filosofis    | 5,057,500,000          |
| 9.1.6      |                                                                          |                                                                                           | Pemanfaatan Ruang Satuan Ruang Strategis Kotabaru           | 350,000,000            |
|            | <b>URUSAN KEBUDAYAAN</b>                                                 |                                                                                           |                                                             |                        |
| <b>1</b>   | <b>PROGRAM PENYELENGGARAAN KEISTIMEWAAN YOGYAKARTA URUSAN KEBUDAYAAN</b> |                                                                                           |                                                             | <b>10,400,000,000</b>  |
| <b>1.1</b> |                                                                          | <b>Pelestarian Cagar Budaya dan Warisan Budaya</b>                                        |                                                             | <b>10,400,000,000</b>  |
| 1.1.1      |                                                                          |                                                                                           | Pengembangan Lumbung Mataraman                              | 10,400,000,000         |
|            | <b>URUSAN PEMERINTAHAN</b>                                               |                                                                                           |                                                             |                        |



| No         | Program                                               | Kegiatan                                                                                                                   | Sub Kegiatan                                                                                                                      | Pagu Indikatif        |
|------------|-------------------------------------------------------|----------------------------------------------------------------------------------------------------------------------------|-----------------------------------------------------------------------------------------------------------------------------------|-----------------------|
| (1)        | (2)                                                   | (3)                                                                                                                        | (4)                                                                                                                               | (5)                   |
|            | <b>BIDANG PERUMAHAN RAKYAT DAN KAWASAN PERMUKIMAN</b> |                                                                                                                            |                                                                                                                                   |                       |
| <b>1</b>   | <b>PROGRAM PENGEMBANGAN PERUMAHAN</b>                 |                                                                                                                            |                                                                                                                                   | <b>484,500,000</b>    |
| 1.1        |                                                       | <b>Pendataan Penyediaan dan Rehabilitasi Rumah Korban Bencana atau Relokasi Program Provinsi</b>                           |                                                                                                                                   | <b>135,000,000</b>    |
| 1.1.1      |                                                       |                                                                                                                            | Identifikasi Perumahan di Lokasi Rawan Bencana atau Terkena Relokasi Program Provinsi                                             | 100,000,000           |
| 1.1.2      |                                                       |                                                                                                                            | Pendataan dan Verifikasi Penerima Rumah bagi Korban Bencana Alam atau Terkena Relokasi Program Provinsi                           | 35,000,000            |
| <b>1.2</b> |                                                       | <b>Pembangunan dan Rehabilitasi Rumah Korban Bencana atau Relokasi Program Provinsi</b>                                    |                                                                                                                                   | <b>349,500,000</b>    |
| 1.2.1      |                                                       |                                                                                                                            | Pembangunan Rumah bagi Korban Bencana                                                                                             | 349,500,000           |
| <b>2</b>   | <b>PROGRAM KAWASAN PERMUKIMAN</b>                     |                                                                                                                            |                                                                                                                                   | <b>18,115,000,000</b> |
| <b>2.1</b> |                                                       | <b>Penataan Kawasan Permukiman Kumuh dengan Luas 10 (Sepuluh) Ha sampai dengan di Bawah 15 (Lima Belas) Ha</b>             |                                                                                                                                   | <b>75,000,000</b>     |
| 2.1.1      |                                                       |                                                                                                                            | Koordinasi dan Sinkronisasi Penyelenggaraan Urusan Perumahan dan Kawasan Permukiman                                               | 75,000,000            |
| <b>2.2</b> |                                                       | <b>Peningkatan Kualitas Kawasan Permukiman Kumuh dengan Luas 10 (Sepuluh) Ha sampai dengan di Bawah 15 (Lima Belas) Ha</b> |                                                                                                                                   | <b>18,040,000,000</b> |
| 2.2.1      |                                                       |                                                                                                                            | Perbaikan Rumah Tidak Layak Huni dalam Kawasan Permukiman dengan Luas 10 (Sepuluh) Ha sampai dengan di Bawah 15 (Lima Belas) Ha : | 18,040,000,000        |

| No    | Program                                                          | Kegiatan                                                                                                                                          | Sub Kegiatan                                                                                                  | Pagu Indikatif |
|-------|------------------------------------------------------------------|---------------------------------------------------------------------------------------------------------------------------------------------------|---------------------------------------------------------------------------------------------------------------|----------------|
| (1)   | (2)                                                              | (3)                                                                                                                                               | (4)                                                                                                           | (5)            |
| 3     | PROGRAM PENINGKATAN PRASARANA, SARANA DAN UTILITAS UMUM (PSU)    |                                                                                                                                                   |                                                                                                               | 95,600,000,000 |
| 3.1   |                                                                  | Urusan Penyelenggaraan PSU Permukiman                                                                                                             |                                                                                                               | 95,600,000,000 |
| 3.1.1 |                                                                  |                                                                                                                                                   | Perencanaan Penyediaan PSU Permukiman                                                                         | 500,000,000    |
| 3.1.2 |                                                                  |                                                                                                                                                   | Penyediaan Prasarana, Sarana, dan Utilitas Umum di Permukiman untuk Menunjang Fungsi Permukiman               | 95,100,000,000 |
|       | <b>URUSAN PEMERINTAHAN BIDANG ENERGI DAN SUMBER DAYA MINERAL</b> |                                                                                                                                                   |                                                                                                               |                |
| 1     | PROGRAM PENGELOLAAN ENERGI TERBARUKAN                            |                                                                                                                                                   |                                                                                                               | 119,040,000    |
| 1.1   |                                                                  | Pelaksanaan Konservasi Energi di Wilayah Provinsi                                                                                                 |                                                                                                               | 119,040,000    |
| 1.1.1 |                                                                  |                                                                                                                                                   | Pembinaan dan Pengawasan Konservasi Energi Kewenangan Provinsi                                                | 119,040,000    |
| 2     | PROGRAM PENGELOLAAN KETENAGALISTRIKAN                            |                                                                                                                                                   |                                                                                                               | 408,399,200    |
| 2.1   |                                                                  | Penatausahaan Izin Operasi yang Fasilitas Instalasinya dalam Daerah Provinsi                                                                      |                                                                                                               | 141,599,200    |
| 2.1.1 |                                                                  |                                                                                                                                                   | Penyusunan Rekomendasi Perizinan dan Informasi Izin Operasi yang Fasilitas Instalasinya dalam Daerah Provinsi | 41,599,200     |
| 2.1.2 |                                                                  |                                                                                                                                                   | Pengendalian dan Pengawasan Pelaksanaan Perizinan Operasi yang Fasilitas Instalasinya dalam Daerah Provinsi   | 100,000,000    |
| 2.2   |                                                                  | Penganggaran untuk Kelompok Masyarakat Tidak Mampu, Pembangunan Sarana Penyediaan Tenaga Listrik Belum Berkembang, Daerah Terpencil dan Perdesaan |                                                                                                               | 266,800,000    |

| No         | Program                                         | Kegiatan                                                                                                                                             | Sub Kegiatan                                                                                                                                                                | Pagu Indikatif     |
|------------|-------------------------------------------------|------------------------------------------------------------------------------------------------------------------------------------------------------|-----------------------------------------------------------------------------------------------------------------------------------------------------------------------------|--------------------|
| (1)        | (2)                                             | (3)                                                                                                                                                  | (4)                                                                                                                                                                         | (5)                |
| 2.2.1      |                                                 |                                                                                                                                                      | Pembangunan Sarana Penyediaan Tenaga Listrik Belum Berkembang, Daerah Terpencil dan Perdesaan                                                                               | 266,800,000        |
| <b>3</b>   | <b>PROGRAM PENGELOLAAN ASPEK KE GEOLOGIAN</b>   |                                                                                                                                                      |                                                                                                                                                                             | <b>594,771,000</b> |
| <b>3.1</b> |                                                 | <b>Penetapan Zona Konservasi Air Tanah pada Cekungan Air Tanah dalam Daerah Provinsi</b>                                                             |                                                                                                                                                                             | <b>250,000,000</b> |
| 3.1.2      |                                                 |                                                                                                                                                      | Pengendalian dan Pengawasan Pemanfaatan Zona Konservasi Air Tanah pada Cekungan Air Tanah                                                                                   | 250,000,000        |
| <b>3.2</b> |                                                 | <b>Penetapan Nilai Perolehan Air Tanah dalam Daerah Provinsi</b>                                                                                     |                                                                                                                                                                             | <b>344,771,000</b> |
| 3.2.1      |                                                 |                                                                                                                                                      | Pengumpulan dan Pengolahan Data dan Informasi Nilai Perolehan Air Tanah                                                                                                     | 101,457,500        |
| 3.2.2      |                                                 |                                                                                                                                                      | Penghitungan, Perumusan dan Penetapan Nilai Perolehan Air Tanah                                                                                                             | 20,000,000         |
| 3.2.3      |                                                 |                                                                                                                                                      | Pengendalian dan Pengawasan Pemanfaatan Air Tanah                                                                                                                           | 223,313,500        |
| <b>4</b>   | <b>PROGRAM PENGELOLAAN MINERAL DAN BATUBARA</b> |                                                                                                                                                      |                                                                                                                                                                             | <b>640,486,500</b> |
| <b>4.1</b> |                                                 | <b>Penetapan Wilayah Izin Usaha Pertambangan Mineral Bukan Logam dan Batuan dalam 1 (satu) Daerah Provinsi dan Wilayah Laut sampai dengan 12 Mil</b> |                                                                                                                                                                             | <b>93,737,000</b>  |
| 4.1.1      |                                                 |                                                                                                                                                      | Pengendalian dan Pengawasan Pemanfaatan Wilayah Izin Usaha Pertambangan Mineral Bukan Logam dan Batuan dalam 1 (satu) Daerah Provinsi dan Wilayah Laut sampai dengan 12 Mil | 93,737,000         |

| No    | Program                                                      | Kegiatan                                                                                                                                                                                                                                              | Sub Kegiatan                                                                                                                                                                                                                                                                           | Pagu Indikatif        |
|-------|--------------------------------------------------------------|-------------------------------------------------------------------------------------------------------------------------------------------------------------------------------------------------------------------------------------------------------|----------------------------------------------------------------------------------------------------------------------------------------------------------------------------------------------------------------------------------------------------------------------------------------|-----------------------|
| (1)   | (2)                                                          | (3)                                                                                                                                                                                                                                                   | (4)                                                                                                                                                                                                                                                                                    | (5)                   |
| 4.2   |                                                              | Penatausahaan Izin Usaha Pertambangan Mineral Bukan Logam dan Batuan dalam rangka Penanaman Modal Dalam Negeri pada Wilayah Izin Usaha Pertambangan Daerah yang Berada dalam 1 (satu) Daerah Provinsi termasuk Wilayah Laut sampai dengan 12 Mil Laut |                                                                                                                                                                                                                                                                                        | 499,433,500           |
| 4.2.1 |                                                              |                                                                                                                                                                                                                                                       | Penyusunan Rekomendasi Perizinan dan Informasi Izin Usaha Pertambangan Mineral Bukan Logam dan Batuan dalam rangka Penanaman Modal Dalam Negeri pada Wilayah Izin Usaha Pertambangan Daerah yang Berada dalam 1 (satu) Daerah Provinsi termasuk Wilayah Laut sampai dengan 12 Mil Laut | 250,000,000           |
| 4.2.2 |                                                              |                                                                                                                                                                                                                                                       | Pengendalian dan Pengawasan Pelaksanaan Perizinan Usaha Pertambangan Mineral Bukan Logam dan Batuan dalam rangka Penanaman Modal Dalam Negeri pada Wilayah Izin Usaha Pertambangan Daerah yang Berada dalam 1 (satu) Daerah Provinsi termasuk Wilayah Laut sampai dengan 12 Mil Laut   | 249,433,500           |
| 4.4   |                                                              | Penetapan Harga Patokan Mineral Bukan Logam dan Batuan                                                                                                                                                                                                |                                                                                                                                                                                                                                                                                        | 47,316,000            |
| 4.4.1 |                                                              |                                                                                                                                                                                                                                                       | Pengendalian dan Pengawasan Pelaksanaan Harga Patokan Mineral Bukan Logam dan Batuan                                                                                                                                                                                                   | 47,316,000            |
|       | <b>URUSAN PENUNJANG DINAS PUPESDM DIY</b>                    |                                                                                                                                                                                                                                                       |                                                                                                                                                                                                                                                                                        |                       |
| 1     | <b>PROGRAM PENUNJANG URUSAN PEMERINTAHAN DAERAH PROVINSI</b> |                                                                                                                                                                                                                                                       |                                                                                                                                                                                                                                                                                        | <b>50,736,620,266</b> |

| No    | Program | Kegiatan                                                                | Sub Kegiatan                                                                   | Pagu Indikatif        |
|-------|---------|-------------------------------------------------------------------------|--------------------------------------------------------------------------------|-----------------------|
| (1)   | (2)     | (3)                                                                     | (4)                                                                            | (5)                   |
| 1.1   |         | <b>Perencanaan, Penganggaran, dan Evaluasi Kinerja Perangkat Daerah</b> |                                                                                | <b>466,080,500</b>    |
| 1.1.1 |         |                                                                         | Penyusunan Dokumen Perencanaan Perangkat Daerah                                | 102,900,000           |
| 1.1.2 |         |                                                                         | Koordinasi dan Penyusunan DPA-SKPD                                             | 69,625,000            |
| 1.1.3 |         |                                                                         | Evaluasi Kinerja Perangkat Daerah                                              | 293,555,500           |
| 1.2   |         | <b>Administrasi Keuangan Perangkat Daerah</b>                           |                                                                                | <b>40,945,741,866</b> |
| 1.2.1 |         |                                                                         | Penyediaan Gaji dan Tunjangan ASN                                              | 40,753,536,866        |
| 1.2.2 |         |                                                                         | Pelaksanaan Penatausahaan dan Pengujian/Verifikasi Keuangan SKPD               | 74,760,000            |
| 1.2.3 |         |                                                                         | Koordinasi dan Penyusunan Laporan Keuangan Akhir Tahun SKPD                    | 42,395,000            |
| 1.2.4 |         |                                                                         | Koordinasi dan Penyusunan Laporan Keuangan Bulanan/ Triwulanan/Semesteran SKPD | 75,050,000            |
| 1.3   |         | <b>Administrasi Barang Milik Daerah pada Perangkat Daerah</b>           |                                                                                | <b>92,440,000</b>     |
| 1.3.1 |         |                                                                         | Pengamanan Barang Milik Daerah SKPD                                            | 700,000               |
| 1.3.2 |         |                                                                         | Penatausahaan Barang Milik Daerah pada SKPD                                    | 91,740,000            |
| 1.4   |         | <b>Administrasi Umum Perangkat Daerah</b>                               |                                                                                | <b>893,287,300</b>    |
| 1.4.1 |         |                                                                         | Penyediaan Komponen Instalasi Listrik/ Penerangan Bangunan Kantor              | 40,654,000            |
| 1.4.2 |         |                                                                         | Penyediaan Peralatan dan Perlengkapan Kantor                                   | 127,194,500           |
| 1.4.3 |         |                                                                         | Penyediaan Peralatan Rumah Tangga                                              | 46,551,800            |
| 1.4.4 |         |                                                                         | Penyediaan Barang Cetak dan Penggandaan                                        | 85,699,700            |

| No       | Program                                                      | Kegiatan                                                                     | Sub Kegiatan                                                                                                    | Pagu Indikatif       |
|----------|--------------------------------------------------------------|------------------------------------------------------------------------------|-----------------------------------------------------------------------------------------------------------------|----------------------|
| (1)      | (2)                                                          | (3)                                                                          | (4)                                                                                                             | (5)                  |
| 1.4.5    |                                                              |                                                                              | Penyediaan Bahan Bacaan dan Peraturan Perundang-Undangan                                                        | 17,665,300           |
| 1.4.6    |                                                              |                                                                              | Penyelenggaraan Rapat Koordinasi dan Konsultasi SKPD                                                            | 575,522,000          |
| 1.5      |                                                              | <b>Pengadaan Barang Milik Daerah Penunjang Urusan Pemerintah Daerah</b>      |                                                                                                                 | <b>153,800,100</b>   |
| 1.5.1    |                                                              |                                                                              | Pengadaan Mebel                                                                                                 | 39,000,000           |
| 1.5.2    |                                                              |                                                                              | Pengadaan Peralatan dan Mesin Lainnya                                                                           | 114,800,100          |
| 1.6      |                                                              | <b>Penyediaan Jasa Penunjang Urusan Pemerintahan Daerah</b>                  |                                                                                                                 | <b>3,965,718,000</b> |
| 1.6.1    |                                                              |                                                                              | Penyediaan Jasa Surat Menyurat                                                                                  | 5,000,000            |
| 1.6.2    |                                                              |                                                                              | Penyediaan Jasa Komunikasi, Sumber Daya Air dan Listrik                                                         | 1,073,000,000        |
| 1.6.3    |                                                              |                                                                              | Penyediaan Jasa Pelayanan Umum Kantor                                                                           | 2,887,718,000        |
| 1.7      |                                                              | <b>Pemeliharaan Barang Milik Daerah Penunjang Urusan Pemerintahan Daerah</b> |                                                                                                                 | <b>4,219,552,500</b> |
| 1.7.1    |                                                              |                                                                              | Penyediaan Jasa Pemeliharaan, Biaya Pemeliharaan, Pajak dan Perizinan Kendaraan Dinas Operasional atau Lapangan | 1,148,802,500        |
| 1.7.2    |                                                              |                                                                              | Pemeliharaan Peralatan dan Mesin Lainnya                                                                        | 270,750,000          |
| 1.7.3    |                                                              |                                                                              | Pemeliharaan/Rehabilitasi Gedung Kantor dan Bangunan Lainnya                                                    | 2,800,000,000        |
|          | <b>URUSAN PENUNJANG BALAI PIALAM</b>                         |                                                                              |                                                                                                                 |                      |
| <b>1</b> | <b>PROGRAM PENUNJANG URUSAN PEMERINTAHAN DAERAH PROVINSI</b> |                                                                              |                                                                                                                 | <b>6,257,174,450</b> |
| 1.1      |                                                              | <b>Administrasi Keuangan Perangkat Daerah</b>                                |                                                                                                                 | <b>43,320,000</b>    |
| 1.1.1    |                                                              |                                                                              | Pelaksanaan Penatausahaan dan Pengujian/Verifikasi Keuangan SKPD                                                | 43,320,000           |
| 1.2      |                                                              | <b>Administrasi Barang Milik Daerah pada Perangkat Daerah</b>                |                                                                                                                 | <b>16,800,000</b>    |

| No    | Program | Kegiatan                                                                     | Sub Kegiatan                                                                                                    | Pagu Indikatif       |
|-------|---------|------------------------------------------------------------------------------|-----------------------------------------------------------------------------------------------------------------|----------------------|
| (1)   | (2)     | (3)                                                                          | (4)                                                                                                             | (5)                  |
| 1.2.1 |         |                                                                              | Penatausahaan Barang Milik Daerah pada SKPD                                                                     | 16,800,000           |
| 1.3   |         | <b>Administrasi Umum Perangkat Daerah</b>                                    |                                                                                                                 | <b>173,327,700</b>   |
| 1.3.1 |         |                                                                              | Penyediaan Komponen Instalasi Listrik/ Penerangan Bangunan Kantor                                               | 45,122,800           |
| 1.3.2 |         |                                                                              | Penyediaan Peralatan dan Perlengkapan Kantor                                                                    | 43,243,000           |
| 1.3.3 |         |                                                                              | Penyediaan Peralatan Rumah Tangga                                                                               | 11,751,900           |
| 1.3.4 |         |                                                                              | Penyediaan Barang Cetakan dan Penggandaan                                                                       | 27,366,000           |
| 1.3.5 |         |                                                                              | Penyediaan Bahan Bacaan dan Peraturan Perundang-Undangan                                                        | 2,580,000            |
| 1.3.6 |         |                                                                              | Penyelenggaraan Rapat Koordinasi dan Konsultasi SKPD                                                            | 43,264,000           |
| 1.4   |         | <b>Pengadaan Barang Milik Daerah Penunjang Urusan Pemerintah Daerah</b>      |                                                                                                                 | <b>62,844,900</b>    |
| 1.4.1 |         |                                                                              | Pengadaan Kendaraan Dinas Operasional atau Lapangan                                                             | 35,000,000           |
| 1.4.2 |         |                                                                              | Pengadaan Peralatan dan Mesin Lainnya                                                                           | 27,844,900           |
| 1.5   |         | <b>Penyediaan Jasa Penunjang Urusan Pemerintahan Daerah</b>                  |                                                                                                                 | <b>4,480,387,200</b> |
| 1.5.1 |         |                                                                              | Penyediaan Jasa Surat Menyurat                                                                                  | 3,000,000            |
| 1.5.2 |         |                                                                              | Penyediaan Jasa Komunikasi, Sumber Daya Air dan Listrik                                                         | 3,527,042,400        |
| 1.5.3 |         |                                                                              | Penyediaan Jasa Pelayanan Umum Kantor                                                                           | 950,344,800          |
| 1.6   |         | <b>Pemeliharaan Barang Milik Daerah Penunjang Urusan Pemerintahan Daerah</b> |                                                                                                                 | <b>1,480,494,650</b> |
| 1.6.1 |         |                                                                              | Penyediaan Jasa Pemeliharaan, Biaya Pemeliharaan, Pajak dan Perizinan Kendaraan Dinas Operasional atau Lapangan | 259,549,800          |
| 1.6.2 |         |                                                                              | Pemeliharaan Peralatan dan Mesin Lainnya                                                                        | 20,944,850           |

| No       | Program                                                      | Kegiatan                                                                | Sub Kegiatan                                                      | Pagu Indikatif       |
|----------|--------------------------------------------------------------|-------------------------------------------------------------------------|-------------------------------------------------------------------|----------------------|
| (1)      | (2)                                                          | (3)                                                                     | (4)                                                               | (5)                  |
| 1.6.3    |                                                              |                                                                         | Pemeliharaan/Rehabilitasi Gedung Kantor dan Bangunan Lainnya      | 1,200,000,000        |
|          | <b>URUSAN PENUNJANG BALAI PJK</b>                            |                                                                         |                                                                   |                      |
| <b>1</b> | <b>PROGRAM PENUNJANG URUSAN PEMERINTAHAN DAERAH PROVINSI</b> |                                                                         |                                                                   | <b>1,528,635,000</b> |
| 1.1      |                                                              | <b>Administrasi Keuangan Perangkat Daerah</b>                           |                                                                   | <b>31,680,000</b>    |
| 1.1.1    |                                                              |                                                                         | Pelaksanaan Penatausahaan dan Pengujian/Verifikasi Keuangan SKPD  | 31,680,000           |
| 1.2      |                                                              | <b>Administrasi Barang Milik Daerah pada Perangkat Daerah</b>           |                                                                   | <b>11,400,000</b>    |
| 1.2.1    |                                                              |                                                                         | Penatausahaan Barang Milik Daerah pada SKPD                       | 11,400,000           |
| 1.3      |                                                              | <b>Administrasi Umum Perangkat Daerah</b>                               |                                                                   | <b>167,503,600</b>   |
| 1.3.1    |                                                              |                                                                         | Penyediaan Komponen Instalasi Listrik/ Penerangan Bangunan Kantor | 20,699,900           |
| 1.3.2    |                                                              |                                                                         | Penyediaan Peralatan dan Perlengkapan Kantor                      | 31,291,200           |
| 1.3.3    |                                                              |                                                                         | Penyediaan Peralatan Rumah Tangga                                 | 9,381,400            |
| 1.3.4    |                                                              |                                                                         | Penyediaan Barang Cetak dan Penggandaan                           | 19,968,100           |
| 1.3.5    |                                                              |                                                                         | Penyediaan Bahan Bacaan dan Peraturan Perundang-Undangan          | 2,400,000            |
| 1.3.6    |                                                              |                                                                         | Penyelenggaraan Rapat Koordinasi dan Konsultasi SKPD              | 83,763,000           |
| 1.4      |                                                              | <b>Pengadaan Barang Milik Daerah Penunjang Urusan Pemerintah Daerah</b> |                                                                   | <b>36,873,400</b>    |
| 1.4.1    |                                                              |                                                                         | Pengadaan Peralatan dan Mesin Lainnya                             | 36,873,400           |
| 1.5      |                                                              | <b>Penyediaan Jasa Penunjang Urusan Pemerintahan Daerah</b>             |                                                                   | <b>868,329,300</b>   |
| 1.5.1    |                                                              |                                                                         | Penyediaan Jasa Surat Menyurat                                    | 2,000,000            |



| No    | Program | Kegiatan                                                                     | Sub Kegiatan                                                                                                    | Pagu Indikatif     |
|-------|---------|------------------------------------------------------------------------------|-----------------------------------------------------------------------------------------------------------------|--------------------|
| (1)   | (2)     | (3)                                                                          | (4)                                                                                                             | (5)                |
| 1.5.2 |         |                                                                              | Penyediaan Jasa Komunikasi, Sumber Daya Air dan Listrik                                                         | 174,342,500        |
| 1.5.3 |         |                                                                              | Penyediaan Jasa Pelayanan Umum Kantor                                                                           | 691,986,800        |
| 1.6   |         | <b>Pemeliharaan Barang Milik Daerah Penunjang Urusan Pemerintahan Daerah</b> |                                                                                                                 | <b>412,848,700</b> |
| 1.6.1 |         |                                                                              | Penyediaan Jasa Pemeliharaan, Biaya Pemeliharaan, Pajak dan Perizinan Kendaraan Dinas Operasional atau Lapangan | 160,071,200        |
| 1.6.2 |         |                                                                              | Pemeliharaan Peralatan dan Mesin Lainnya                                                                        | 52,777,500         |
| 1.6.3 |         |                                                                              | Pemeliharaan/Rehabilitasi Gedung Kantor dan Bangunan Lainnya                                                    | 200,000,000        |

## **BAB 5 PENUTUP**

Rancangan Akhir Renja Dinas PUPESDM DIY Tahun 2023 merupakan dokumen perencanaan tahunan yang memuat rencana pelaksanaan Program dan Kegiatan Pembangunan yang termuat dalam Perubahan Renstra yang mengacu Rencana Pembangunan Daerah (RPD) DIY Tahun 2023-2026 dan Rencana Kerja Pemerintah Daerah (RKPD) DIY tahun 2023 untuk dipergunakan rujukan dalam penyusunan Kebijakan Umum Anggaran (KUA) dan Prioritas dan Plafon Anggaran Sementara (PPAS) APBD urusan Pekerjaan Umum dan Penataan Ruang, Perumahan dan Permukiman serta Energi Sumber Daya Mineral.

Rancangan Akhir Renja disusun untuk mewujudkan sistem perencanaan pembangunan yang sinergis dan optimal sebagai perwujudan kinerja pemerintahan yang baik dan akuntabel. Dalam penerapannya diharapkan dapat dilakukan secara utuh serta mendapatkan dukungan dari semua pihak terkait yang meliputi sumber daya manusia, pendanaan maupun komponen lainnya, sehingga dapat meminimalkan dampak dari permasalahan yang mungkin timbul dalam upaya pencapaian target indikator serta parameter yang ada.

Dokumen ini diharapkan mampu mengkomunikasikan dan mensinergikan secara berkelanjutan antar pelaku pembangunan dan dapat pula dipergunakan sebagai media evaluasi pelaksanaan kegiatan agar tetap sesuai dengan rencana strategis OPD yang telah ditetapkan.



**DINAS PEKERJAAN UMUM, PERUMAHAN  
DAN ENERGI SUMBER DAYA MINERAL  
DAERAH ISTIMEWA YOGYAKARTA**

Jl. Bumijo No. 5 Yogyakarta Telp. (0274) 589091  
Website: [www.dpupesdm.jogjaprov.go.id](http://www.dpupesdm.jogjaprov.go.id)  
Email: [dpupesdm@jogjaprov.go.id](mailto:dpupesdm@jogjaprov.go.id)